

特別会計執行状況

(単位：万円)

国民健康保険 特別会計

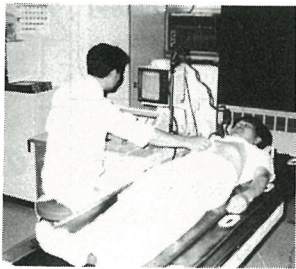

人間ドックで健康管理

歳入

科目	区分	予算現額	9月末 収入済額	収入率 (%)
国民健康保険税		23,653	12,182	51.5
一部負担金				
使用料及び手数料				
国庫支出金		23,534	7,697	32.7
療養給付費交付金		1,368	899	65.7
県支出金		40		
共同事業交付金		270		
財産収入		582	7	1.2
繰入金		4,933		
繰越金		1,822	1,822	100.0
諸収入		146	272	186.3
合計		56,348	22,879	40.6

歳出

科目	区分	予算現額	9月末 執行済額	執行率 (%)
総務費		3,020	1,105	36.6
保険給付費		36,824	15,168	41.2
老人保健拠出金		14,551	5,964	41.0
共同事業拠出金		271		
保健施設費		243	2	0.8
基金積立金		600		
諸支出金		507	490	96.6
予備費		332		
合計		56,348	22,729	40.3

歳入

科目	区分	予算現額	9月末 収入済額	収入率 (%)
事業収入		16,591	8,925	53.8
県支出金		192		
財産収入		506	28	5.5
繰越金		2,000	3,839	192.0
諸収入		111	102	91.9
合計		19,400	12,894	66.5

食肉センター 特別会計



新鮮な肉を供給する
(食肉センター)

歳出

科目	区分	予算現額	9月末 執行済額	執行率 (%)
総務費		6,837	3,055	44.7
施設管理費		6,234	3,285	52.7
公債費		1,910	955	50.0
諸支出金		4,000		
予備費		419		
合計		19,400	7,295	37.6

歳入

科目	区分	予算現額	9月末 収入済額	収入率 (%)
事業収入		2,172	1,031	47.5
分担金及び負担金		1	5	500.0
県支出金		11		
財産収入		44		
繰入金		512	213	41.6
繰越金		334	639	191.3
諸収入		110	68	61.8
合計		3,184	1,956	61.4

有線放送特別会計

歳出

科目	区分	予算現額	9月末 執行済額	執行率 (%)
総務費		2,304	1,018	44.2
施設整備費		715	330	46.2
その他		165	84	50.9
合計		3,184	1,432	45.0

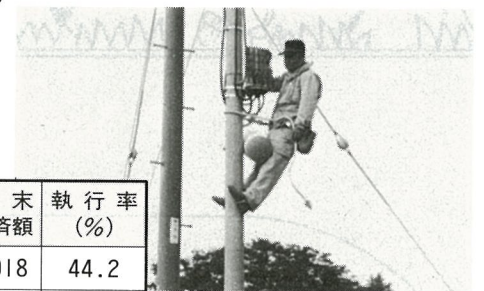

保守点検に努力しています。
(有線放送)

歳入

科目	区分	予算現額	9月末 収入済額	収入率 (%)
支払基金交付金		21,355	8,723	40.8
国庫支出金		6,072	2,906	47.9
県支出金		1,518	694	45.7
繰入金		1,518	760	50.1
繰越金			220	皆増
諸収入		1	8	800.0
合計		30,464	13,311	43.7

老人保健特別会計

歳出

科目	区分	予算現額	9月末 執行済額	執行率 (%)
医療諸費		30,463	12,015	39.4
予備費		1		
合計		30,464	12,015	39.4



お年寄りの健康管理
を行う