消防団出初め式

＝一月九日＝

恒例の消防団出初め式が光中陸上競技場で開催され、町民の財産、生命を守る精鋭三百八十余名はきびきびした動作をひろうしてくれました。

表彰式では、優良団員や消防協力者六十七名の方々が表彰を受けました。

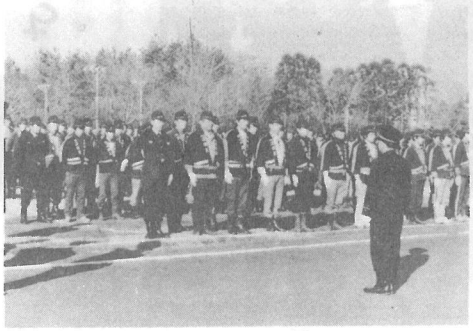

◀町長観閲点検

〈順不同・敬称略〉

☆精勤章

第三分団長　大木忠良
第四分団長　布施光則
第五分団長　川嶋茂雄
第六分団長　越川　勇
第八分団長　大木邦元

千葉県知事表彰

☆功労章

本部付部長　向後秀雄

千葉県消防協会長表彰

☆功労章

本部付部長　実川藤吉

千葉県海匝支庁長表彰

中央分団第一部部長　椎名吉堯
第五分団第一部部長　越川　傳
第五分団第三部部長　林　則男
第六分団第一部部長　鈴木　勲
第七分団第一部部長　平山新一
第七分団第四部部長　向後美守

千葉県消防協会海匝支部長表彰

☆功労章

中央分団第三部部長　石井正夫
第一分団第一部部長　花沢保夫
第二分団第一部部長　加瀬川亘
第二分団第三部部長　大木信夫
第三分団第三部部長　大木　恒
第四分団第二部部長　信田市郎
第六分団第二部部長　大木弘夫
第六分団第三部部長　鵜澤　昇
第七分団第二部部長　大木忠男
第七分団第三部部長　大木武夫
第八分団第一部部長　伊藤　享

☆精勤章

中央分団第二部部長　渋澤泰司
第一分団第二部部長　森　宏之
第一分団第三部部長　郡司和昭
第二分団第二部部長　鈴木英雄
第三分団第一部部長　鈴木正治
第三分団第二部部長　鈴木栄治
第三分団第四部部長　鈴木博道
第四分団第一部部長　日色　和
第四分団第三部部長　五木田泉
第五分団第二部部長　越川　稔
第五分団第四部部長　伊藤誠一
第八分団第二部部長　伊藤祐信
第八分団第三部部長　椎名　勉
第八分団第四部部長　実川信夫
第一分団第二部副部長　関川利央
第三分団第三部副部長　山崎貞一
第五分団第三部副部長　鈴木　仁
第六分団第一部副部長　向後　享
第八分団第二部副部長　仲村常夫

光町長表彰

☆感謝状

木戸一二一一番地　畔蒜邦夫
木戸一二二五―六番地　椎名　宏
八日市場市外三町消防組合消防士　勝股明信

消防団長表彰

☆特別功労章

中央分団長　大木啓司
第一分団長　大木一男
第二分団長　布施　汎
第七分団長　片岡美夫

☆功労章

中央分団第三部副部長　鈴木茂樹
第一分団第一部副部長　大木保二
第一分団第三部副部長　越川　茂
第八分団第一部副部長　伊藤晴康
中央分団第一部班長　水須利次
第五分団第三部班長　林　幸一
第六分団第一部班長　向後秋夫
第七分団第一部班長　小川正廣
中央分団第二部団員　小林清繁
第七分団第二部団員　椎名澄夫
第七分団第三部団員　伊藤達雄
第七分団第四部団員　向後則和
第八分団第二部団員　鵜之沢昇治
白浜婦人防火隊　市原〃子
〃　伊藤久子
〃　八木敏子
〃　向後のり子

救助工作車
救助用資器材70品目を積載