

保健婦だより

女性とがん(子宮がん)

女性のかかるがんのなかで胃の次に多いのが子宮がん！日本では一年間に五千人以上が命を亡くしています。

子宮がんには子宮の入口にできる頸がんと子宮体部にできる子宮体がんの二種類ありますが、四十〜五十才代にもっとも多く最近は三十才代からも発見されています。

①初期には痛み等の症状はまったくなく。この期間が数年も続く。

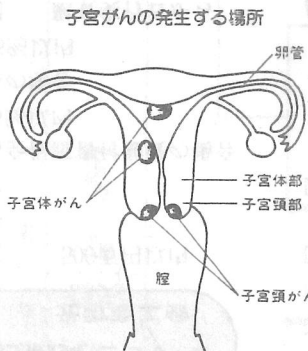

子宮がんの発生する場所

③おりものがふえる。や排便時ごく少量。

【診断法】

膣の中にある分泌物を採取して

がん細胞の有無を調べます。

【早期発見・治療】

早がんをみつめて治療すれば治りやすいがんです。

特に自覚症状のない時期に発見されると百パーセント根治します。

また検診を受けると子宮がんよりポリープや良性腫瘍が多く発見できます。

※婦人科検診

七月八日(水)

九日(木)

慶弔

五月十五日現在受付(敬称略)

◎お誕生

入 部落 赤ちゃん 父親 続柄

西高野 石井裕子 正夫 長女

尾垂 加瀬順子 壽一 長女

白磯 川島慶子 薫 長女

二又 川島司 昇 長男

篠本 花澤昭宏 清光 二男

宝米 小川裕之 文雄 二男

谷中 越川康子 利男 長女

台 山崎一雄 一榮 長男

◎結婚

部落 夫 妻

関 大木 新治 大木美枝子

橋場 林 英一 平山 悦子

橋場 椎名 宏之 勝又美枝子

休日在宅 当番医

休日に急病でお困りの方は消防署へ電話をかけてお尋ねください。

当日の当番のお医者さんをお知らせします。

病院案内

八日市場消防署

04797 (2)0740

◎おわび

先月号の五頁の小・中学校教職員人事異動欄と六頁の慶弔欄に誤りがありましたので、次のように訂正し、おわび申し上げます。

五頁(調)石崎 勤 須賀中

(正)石崎 勤 須賀小

六頁(調)橋場 飯田政宏 一郎 長男

(正)橋場 飯田政広 一郎 長男

(調)傍示戸 齊藤秀敏 土井文江

(正)傍示戸 齊藤秀敏 土井利恵子

わが家の自慢

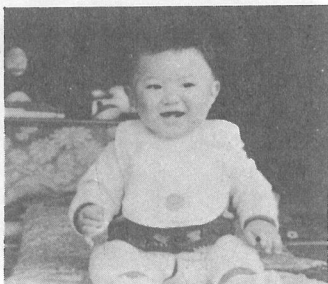

おしいちゃんたちにかこまれ機嫌の良い健志くんです。

昭和五十五年八月十三日生れ

西高野 鈴木 茂樹さん長男

わが家の自慢を募集いたします。題材は何でもけっこうです。広報係までお知らせください。

(電)四一〇四二(傳)二一四一〇一

町の人口・世帯

(5月1日現在)

	前月比
人口	5,763(-25)
男	5,951(-2)
女	11,714(-27)
計	2,855(-1)
世帯数	

◎おくやみ

部落	性別	氏名	年齢
原方	伊橋 明	男	82歳
橋場	椎名仙太郎	男	85歳
関本	藤田 政行	大木 初恵	
篠本	武本 敦	森山 律子	
原方	鶴澤 巖	森山 律子	
新井	森 成一		33歳
小川台	鈴木 登		79歳
小川台	須合 一平		55歳
宝米	土屋 たつ		80歳
傍示戸	加瀬 とも		80歳
二又	越川 剛		38歳
長塚	伊橋 勇		54歳