昭和五十三年消防出初式

個人77名・団体10表彰

消防団恒例の、昭和五十三年出初式が、一月九日午前九時から中学校々庭で行われました。

真青な冬空の下で、各団員は一年間の防災に対する決意を新たにしたことでしょう。

昭和五十三年出初式表彰者

（敬称略）

◎千葉県知事表彰

（功労章）

本部付部長　宮本武之利

（精勤章）

中央分団長　椎名　良雄
第一分団長　小西　孝一
第二分団長　川島　信一
第五分団長　石川　実
第六分団長　向後　秀雄
第七分団長　吉田　福衛
第八分団長　岩沢　靖

◎千葉県消防協会長表彰

（功労章）

本部付部長　伊橋　秀夫

（精勤章）

第三分団長　斉藤　清治
第四分団長　伊藤　晃
第五分団第一部々長　越川　輝男
第七分団第一部々長　平山　勝雄
第七分団第四部々長　石橋　正惟

◎千葉県海匝支庁長表彰

中央分団第一部々長　若梅　房雄
第二分団第一部々長　川野　雅夫
第三分団第四部々長　林　正敏
第七分団第三部々長　鈴木　清正
第八分団第四部々長　早川　茂夫

◎東総地区支部協議会長表彰

第一分団第三部々長　郡司　昇
第二分団第二部々長　小川　良雄
第三分団第一部々長　小林　三郎
第六分団第一部々長　向後　健一
第八分団第一部々長　景山　丈夫
第五分団第一部班長　渡辺　節夫
第六分団第一部班長　鈴木　勲
第七分団第四部班長　川野　昌久
第八分団第四部団員　平山　好彦

▶車両行進

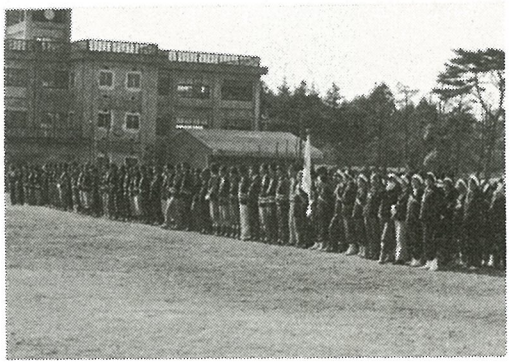

◀全員整列

◎海匝郡支部長表彰

（功労章）

第三分団第二部々長　鈴木　一郎
第四分団第一部々長　斉藤　章男
第五分団第二部々長　大木　利夫
第五分団第三部々長　浅野　肇
第六分団第二部々長　竹内　洋祐
第六分団第三部々長　加瀬　明嘉
第七分団第二部々長　大木　正己
第八分団第二部々長　伊藤　吉輝
第八分団第三部々長　鈴木　秀夫

（精勤章）

中央分団第二部々長　本橋　輝男
中央分団第三部々長　大木　定雄
第一分団第一部々長　加藤　秀男
第一分団第二部々長　行方　孝
第二分団第三部々長　斉藤　良雄
第三分団第三部々長　大木　忠良
第四分団第二部々長　深田　正一
第四分団第三部々長　佐久間英一
第五公団第四部々長　越川　敏夫
第五分団第一部班長　越川　秀一
第七分団第四部班長　石橋　登
第五分団第一部団員　林　輝
第五分団第一部団員　越川　憲夫
第五分団第一部団員　渡辺　公明
第七分団第四部団員　向後　憲治
第七分団第四部団員　川島　成志

◎光町長表彰

（人命救助）

篠本二区　森　重嘉
篠本二区　実川　初子

（感謝状）

篠　原　大木　瀞
篠本一区　行方　静
白　磯　伊勢化学工業株式会社
尾　垂　合同資源産業株式会社
篠本二区　平山工務店
篠本二区　中村モータース
尾垂六区
長　塚　区
関　区
八日市場市他三町消防組合
消防士　吉田　久雄

◎消防団長表彰

（功労章）

中央分団第三部副部長　鈴木唯夫
第一分団第一部副部長　青柳　壮
第三分団第三部副部長　鈴木　明
第四分団第三部副部長　鈴木秀男
第五分団第一部副部長　川島敬一
第七分団第三部副部長高橋十四郎
中央分団第一部班長　椎名　義治
中央分団第一部班長　椎名　幹生
第七分団第三部班長　土屋　誠二
第八分団第二部班長　伊藤　裕信
第七分団第三部団員　伊藤　達雄
白浜婦人防火隊　杉山　すい
白浜婦人防火隊　伊藤　揚子
白浜婦人防火隊　向後　光枝
白浜婦人防火隊　向後　あさ
白浜婦人防火隊　川野二三枝
篠本二区婦人防火隊　実川　弘子
篠本二区婦人防火隊　行方　良子
篠本二区婦人防火隊　伊橋　秀子

（優秀部表彰）

第五分団第一部
第六分団第一部
第七分団第四部

放送センターから

家を新築したり、樹木の伐採をする時に、有線柱や引込線等の移動が必要となったときは、一週間位前に連絡してください。

㈲　三〇六―〇一　㊙　四局一〇四二