越川勝くんが優勝

4年男子の部

第2回元旦マラソン大会

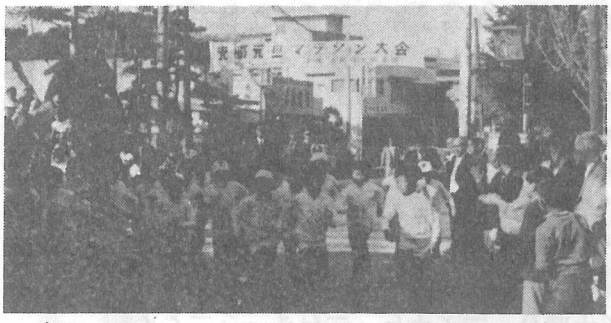

（追いつ追われつの競技が展開された小学校の部）

「町内のスポーツ意識をもりあげ、心身共に健康で強い体力を養い私達の幸福の基礎を築きひいては町繁栄の推進力」をスローガンに、恒例の第二回元旦マラソン大会が、一月一日行なわれました。

競技方法は、小学生四年生以上の男女、中学生男女、一般男子の間で行なわれ、それぞれに応じた距離で、競われました。正午、役場前をスタートした小学生の部では、選手全員が力走し、一、二位の差がほとんどない、白熱したゲームを展開し、大会をもりあげました。

成績は次のとおりです。

〔四年男子　1km〕
◎優勝　越川　勝　3分1秒
◎二位　平山　雅英　3分2秒

〔四年女子　1km〕
◎優勝　越川　春江　3分15秒
◎二位　越川　綾子　3分17秒

〔五年男子　1・6km〕
◎優勝　鈴木　茂　5分1秒
◎二位　川野　薫　5分2秒

〔五年女子　1km〕
◎優勝　平野　澄子　3分1秒
◎二位　越川　正子　3分2秒

〔六年男子　1・6km〕
◎優勝　椎名　敏夫　4分55秒
◎二位　竹内　克己　4分59秒

〔六年女子　1・6km〕
◎優勝　佐々木久美　5分11秒
◎二位　押尾由美子　5分12秒

〔中学男子　2・5km〕
◎優勝　市原　和弘　9分12秒
◎二位　川島　勉　9分14秒

〔中学女子　1・6km〕
◎優勝　小林美佐枝　5分8秒
◎二位　椎名　昌子　5分10秒

〔一般男子　5km〕
◎優勝　秋葉　精一　19分44秒
◎二位　川野　吉雄　20分35秒

光中が優勝

第四回少年剣道大会

一月二十七日、光中学校体育館で、第四回少年剣道大会が行なわれました。午前九時から試合が開始され、豆剣士らが技を競い合いました。

成績は次のとおりです。

〔小学校団体〕
◎優勝　大富小学校
◎二位　日吉小学校

〔小学校個人〕
◎優勝　青柳新吾（日吉小）
◎二位　林哲弥（八日市場中央）
◎三位　森　英樹（日吉小）

〔中学校団体〕
◎優勝　光中学校
◎二位　八日市場二中

〔中学校個人〕
◎優勝　土屋　直（光中）
◎二位　鈴木章弘（光中）
◎三位　平野　勉（海上中）

アマチュア無線

八日市場で開催

電話級アマチュア無線技士講習会が行なわれます。

◎期日　4月14日、21日、28日、29日、5月3日、5日、6日、12日（8日間）
◎時間　午前9時から午後5時
◎場所　八日市場市民館
◎受講定員　50名（定員になり次第締切ります）
◎申し込み先　八日市場国保病院事務室（電話〇四七九七―二―一五二五郡須まで連絡して下さい）

なお、この講習会は、郵政大臣に認定された養成課程で、郵政省令で、定められている時間の講義を行なったあと、修了試験を実施します。

税務課

所得税、事業税、住民税の納税申告は、二月十六日から三月十五日までに済ませて下さい。

㈠期限間近になると税務署の窓口が混雑しますから、申告の相談や提出のために来る方は、三月十日までにして下さい。

㈡申告の相談に来る日の通知を受けた方は、必ずその日に来て下さい。

㈢申告書の書きかたなどについてわからない方は、近くの国税地方税の共同説明会場に来て下さい。

○日　時　2月14日　午後1時から午後4時
○場　所　八日市場市民館

◎所得税の申告について

㈠所得税の申告は、必ず同封の申告用紙を使い、氏名には「フリガナ」をつけて下さい。

㈡申告書は、同封の「確定申告の手引」と「申告書の書きかたなどをよく読んでから正確に所得を計算し、自分で書いて下さい。

㈢所得税の還付を受けるための申告は、二月十五日以前でも受付けていますから、二月末日ごろまでに申告して下さい。

◎住民税、事業税の申告について

㈠所得税の確定申告を提出する方は、住民税や事業税の申告書を提出する必要はありませんが所得税確定申告書の一面の「四十九年一月一日の住所」と「住民税や事業税に関する事項」欄は書きもらさないで下さい。

㈡所得税の申告義務はないが、住民税や事業税について申告義務のある方は、住民税についての申告書を三月十五日までに提出して下さい。

◎申告書の受付と納税相談

○日　時　2月27日から3月1日、午前9時30分から午後4時
○場　所　八日市場市民館

◎税に関する無料相談

○日　時　2月25日　午前10時から午後4時。
○場　所　八日市場市民館