

3月の月間目標

交通安全



発行所  
光町役場

匝瑳郡光町宮川5,454の5  
電話(04798)2-1211(代)

町の状況(前月比)	
男	5,624人 +3
女	5,879人 +2
計	11,503人 +5
世帯	2,599 +1
面積	33.40平方キロ

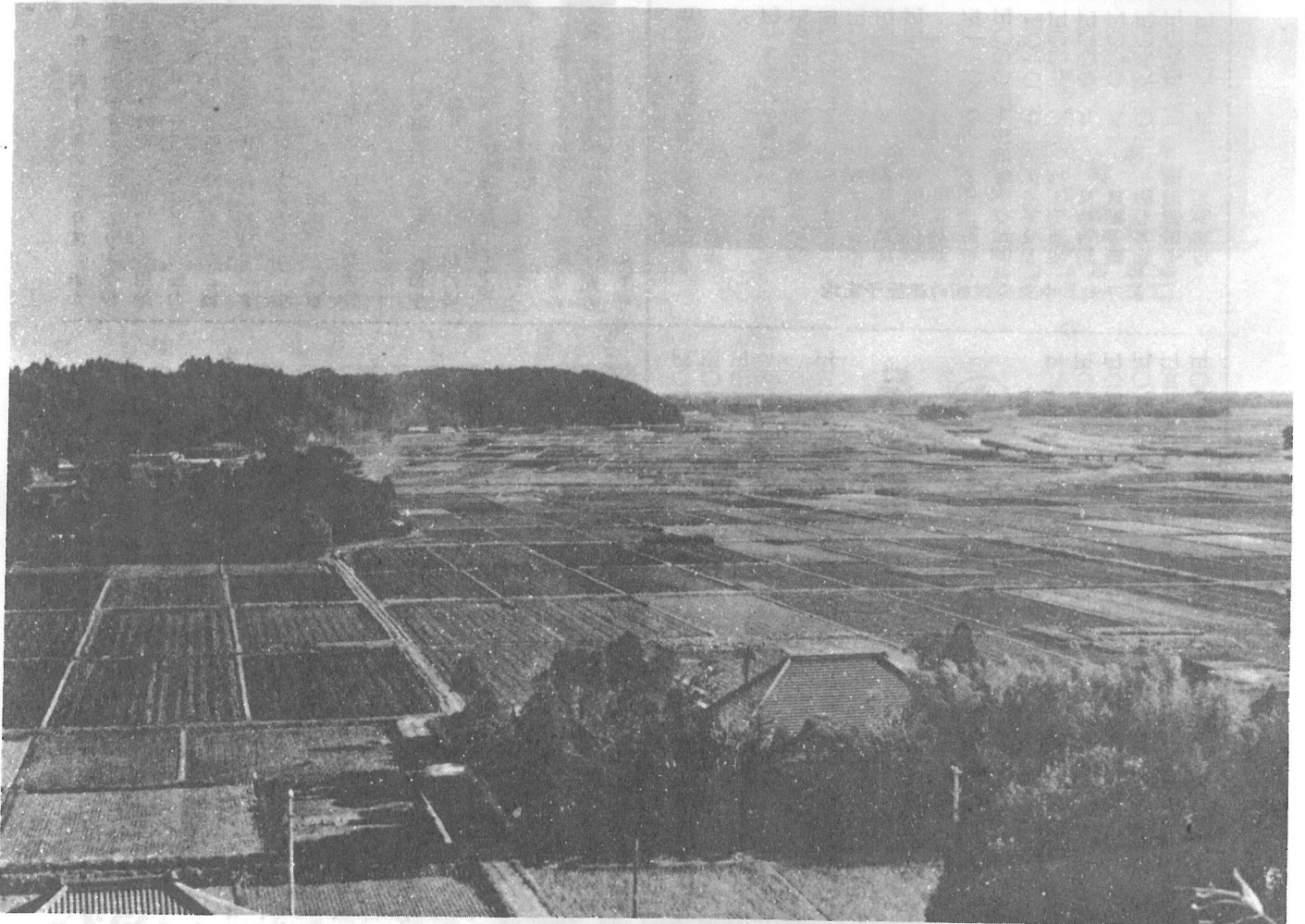

春光に映える大地

(宝米台地より傍示戸方面を望む)

三月

(弥生・やよい)

長かつた冬に終りを告げる三月  
 黒かつた大地も緑に変わり色とりど  
 リの草花が一斉に咲きみだれ一年  
 中で一番美しい月です。  
 さくらの花の便りも南の地方か  
 ら聞かれ関東地方にももうすぐや  
 つてきます。田畑ではのどかな春  
 の陽を背に受け野良仕事に精を出  
 す人々も目立ち快良の春風が吹き  
 ぬけ心にゆとりを感じさせてくれ  
 ます。

# 庁舎建設計画決まる!!



新庁舎、中央公民館の建設予定地

## “光中学校前に”

町では昭和四十八年、四十九年の二ヶ年度にわたり新庁舎と中央公民館を建設することになり中学校前（現在有線放送センター建設地）に並行して用地買収を進めてきましたが、その結果関係者のご協力により約九千平方メートルの用地を確保することが出来ました。これまでの計画で新庁舎は鉄筋コンクリート二階建て、延面積二千三百平方メートル、中央公民館も同じく鉄筋コンクリート二階建て、九百五十平方メートルを建設する予定で現在青写真の作成をいそいでいます。

中央公民館には図書室、会議室、研修室、実習室が設けられる予定になっており町民の研修、憩いの場として期待がされ、四十八年度中には完成する予定。また新庁舎については四十九年度完成の予定です。

町の庁舎移転は三年前頃から計画されていたもので、庁舎の老朽狭隘、また駐車場の確保等の問題も深刻化したため移転新築することに踏切ったものです。



どうですか？この姿は……

## 町長が警察署長に？……

(一日署長として)

去る二月十日(一日警察署長として町長が八日市場警察署長になりました。この日署長になった町長は午前九時三十分制服を着てさっそうと出勤、署長さんを始め多勢の署員に迎えられ、署長室で一日署長の辞令交付を受けました。このあとさっそく署員三十名を会議室に集め訓示を行ない特に、八日市場警察署管内の交通事故撲滅に全力を尽くすよう指示。そして署長室で管内の状況報告を受け、次長さんの案内で庁内を巡視、捜査室、無線室、留置場等を見てまわり担当者に質問を行なうなど熱

心に聞いていました。また管内の駐在所(野柴町、光町)をパトロールカーに乗り視察を行ない各駐在所の署員に日頃の労を犒い、最後に自動車の一斉取り締りをして本署に帰庁、出迎えのほん者の署長さんから立派なものです。制服もなかなかお似合いですよとおほめの言葉をいただき午後一時、一日警察署長の大役を無事終りました。

日頃私達の身を守ってくれる警察の方々に改めて敬意を表したいと思えます。



署員を前に訓示をする町長  
東陽駐在所で記念写真  
左から二人目が町長

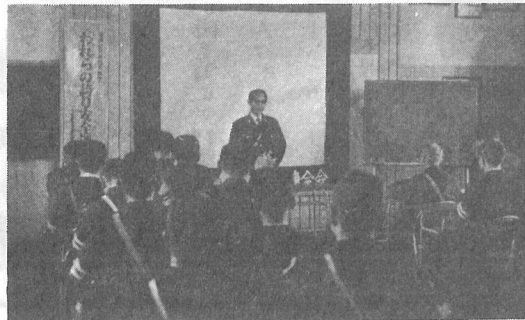

# 冷たい雨の中を力走 第六回町内駅伝大会

二月十八日の日曜日、恒例の第六回町内駅伝大会が町と体育協会の主催により行なわれ一般五チーム、中学生三チームが参加、健脚を競いました。

当日はあいにくの雨でしたが参加各選手の熱戦に沿道の人々もさかんな声援を送り大会を盛り上げ一人の落伍者もなく無事大会を終りました。

- 各チームの成績は次のとおりで
- |       |          |
|-------|----------|
| 一般の部  | 一位 古屋クラブ |
|       | 二位 役場 A  |
|       | 三位 青年クラブ |
|       | 四位 役場 B  |
|       | 五位 H V C |
| 中学生の部 | 一位 陸上部   |
|       | 二位 野球部   |
|       | 三位 剣道部   |



顔を紅潮させ力走する選手（虫生入口附近で）



一般で優勝の古屋クラブ

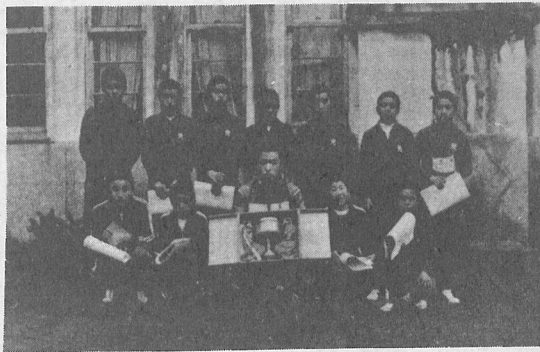

中学生で優勝の陸上部

## 広い館内に気合溢れる 少年剣道大会



勢揃いした豆剣士



いざ勝負

海匠山武郡市の少年を集めた第三回少年剣道大会が二月四日午前十時から光中体育館で参加選手二百余名を集め盛大に行なわれた。この日多数の来賓を前に場内では試合前から顔を紅潮させている者など早くも熱気がこもり試合への意気込みが感じられました。試合に入り日頃練習をつんできた成果を発揮、エイッヤアと小さな面の中から少年らしい声を張上げどの試合も白熱した戦いを転じ見学者から沢山の拍手を受けていました。

### 成績

- ◎団体小学校の部  
一位 日吉小学校Aチーム

- ◎個人中学校の部  
二位 八日市場中央小Aチーム  
三位 銚子剣友会Aチーム
- ◎団体中学校の部  
一位 八日市場第二中学校  
二位 野栄中学校  
三位 横芝中学校
- ◎個人小学校の部  
一位 越川幹男 南条小  
二位 鈴木啓之 日吉小  
三位 須合 崇 南条小  
四位 青柳新吾 日吉小  
五位 行方広幸 日吉小
- ◎個人中学校の部  
一位 久保田剛 光中  
二位 石田健二 野栄中  
三位 鈴木博道 八日市場二中  
四位 宇井野猛 野栄中  
五位 宇都木功 八日市場二中

# 国民年金だより 国民年金を引き上げ夫婦で

## 月5万円に

福祉元年ともいわれる昭和48年度に国民年金制度が大巾に改善されることになりました。この改善案は近く国会で審議されることとなります。そこでそのあらましをお知らせすることといたしました。年金の引き上げとともに、皆さんが納める保険料もまた引き上げられます。保険料を完全に納めることこそ5万円年金が実現する唯一の道です。だれもが満額の年金を受けられるよう未納をなくしましょう。

第1表 改善される国民年金のあらまし

区 分	今 ま で		こ れ か ら		
	内 容		実 施 期 日		
提 出	年 金 額 の 引 き 上 げ	定 額 分	25年納めた場合 月額 8,000円	25年納めた場合 月額 20,000円	49. 1. 1
		附 加 給 付 分	25年納めた場合 月額 4,500円	25年納めた場合 月額 5,000円	49. 1. 1
		10 年 年 金	月額 5,000円	月額 12,500円	49. 1. 1
		5 年 年 金	月額 2,500円	月額 8,000円	49. 1. 1
		障 害 年 金	一 級 月額 11,000円 二 級 月額 8,800円	一 級 月額 23,000円 二 級 月額 18,400円	49. 1. 1
	母 子、準 母 子 お よ び 遺 児 年 金	月額 8,400円	月額 18,400円	49. 1. 1	
	寡 婦 年 金	25年納めた場合 月額 4,000円 10年納めた場合 月額 1,600円	25年納めた場合 月額 10,000円 10年納めた場合 月額 4,000円	49. 1. 1	
	死 亡 一 時 金	3年~10年納めた場合 10,000円 10年~15年納めた場合 14,000円	一律に 17,000円	49. 1. 1	
	スライド制の導入		消費者物価が5%以上変動した場合に年金額を改める。	49. 1. 1	
	年 金	保 險 料 の 引 き 上 げ	一 般 保 險 料 月額 550円 附 加 保 險 料 月額 350円 5 年 年 金 保 險 料 月額 750円	一 般 保 險 料 月額 900円 附 加 保 險 料 月額 400円 5 年 年 金 保 險 料 月額 900円	49. 1. 1
高 加 入 の 再 開			(1)明治39年4月2日から明治44年4月1日までに生れた者で国民年金に入っていない人は (2)昭和48年7月1日から昭和49年3月31日までに申出すれば (3)昭和45年6月から昭和50年5月までの分1ヵ月につき900円の保険料を納めることにより (4)月額8,000円の年金がもらえます。	48. 7. 1	
保 納 料 特 例			(1)昭和36年に国民年金が始まってからの滞納保険料を (2)昭和49年1月1日から昭和51年12月31日までの間に (3)滞納1ヵ月分について900円を納めることにより (4)満額の年金を受けられます。	49. 1. 1	
福 祉 年 金	年 金 額 の 引 き 上 げ	老 令 福 祉 年 金 月額 3,300円 障 害 福 祉 年 金 月額 5,000円 母 子、準 母 子 福 祉 年 金 月額 4,300円	老 令 福 祉 年 金 月額 5,000円 障 害 福 祉 年 金 月額 7,500円 母 子、準 母 子 福 祉 年 金 月額 6,500円	48. 10. 1	
	支 給 制 限 を ゆる め る	所 得 制 限 を 本人所得	老令、障害福祉年金 38万円	老令、障害福祉年金 43万円程度	48. 5. 1
		ゆ る め る 扶 養 義 務 者 所 得	(扶養親族5人の場合) 250万円	(扶養親族5人の場合) 600万円	48. 5. 1
		恩 給 を 受 け て いる と き の 制 限 を ゆる め る	一 般 6万円まで併せて支給 戦 争 公 務 中尉まで併せて支給	10万円まで併せて支給 大尉まで全額併せて支給	48. 10. 1
	支 給 制 限 を ゆる め る	一 般	6万円まで併せて支給	10万円まで併せて支給	48. 10. 1
		戦 争 公 務	中尉まで併せて支給	大尉まで全額併せて支給	48. 10. 1

第2表 改善される年金のうち老令年金の計算方法

	保険料を納めた月数(ア)	年 金 額 計 算 の 基 礎 と な る 額 (イ)		あ な た が 受 け 取 る 年 金 額	
		年 金 額	月 額	年 額(ア)×(イ)	月 額
25年納め合	定 額 分	25年×12ヵ月= 300ヵ月	1ヵ月につき 800円	240,000円	20,000円
	附 加 給 付 分(所得比例)	25年×12ヵ月= 300ヵ月	1ヵ月につき 200円	60,000円	5,000円
	計	300ヵ月	1,000円	300,000円	25,000円
40年納め合	定 額 分	40年×12ヵ月= 480ヵ月	1ヵ月につき 800円	384,000円	32,000円
	附 加 給 付 分(所得比例)	40年×12ヵ月= 480ヵ月	1ヵ月につき 200円	96,000円	8,000円
	計	480ヵ月	1,000円	480,000円	40,000円

年額 600,000円  
夫婦で月額 50,000円

年額 960,000円  
夫婦で月額 80,000円

### 町内文芸

◆ 俳句 ◆

声低く今年停年の豆を撒く  
鈴木 正

節分や供えるだけの閑居かな  
石渡文子

マイクロを待つ出かせぎの息白し  
鈴木庄示

朝厨刻む手許に息白し  
加瀬よね

あえぎつ、石段の数息白く  
鈴木つね

**三月の行事予定**

十六日 定例農業委員会 役場

十九日 民生委員協議会 役場

二十日 行政相談 橋場青年館

二十四日 赤ちゃんコンクール 橋場青年館