＝初春の花＝
消防団出ぞめ式
一月十四日中学校で

恒例の消防出初式が一月十四日午前九時から中学校グラウンドで行なわれました。当日は快晴にめぐまれ消防団員四百名、婦人防火隊員百五十名が参加、分列行進、ポンプ操法など日頃の成果を披露し『町を守る』消防団員として堂々の行進をしていました。

表彰式では、永年消防団員として活躍された方々、消防協力者などが表彰されました。

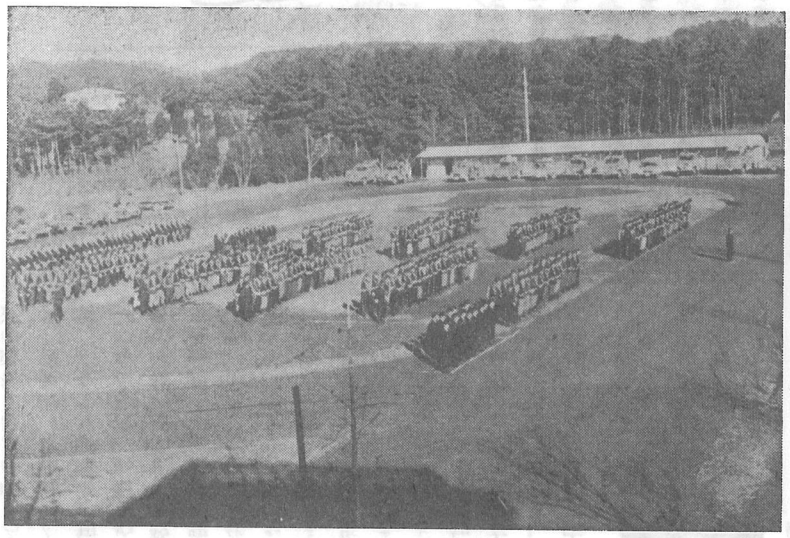

号令、一糸みだれぬ整列

（知事功労章）
副団長　土屋政治
（知事精勤章）
第二分団長　佐久間正貴
中央分団長　水須辰雄
第六分団長　向後禧一
副団長　鵜ノ沢勇
（県消防協会功労章）
本部付部長　花沢孝一
（県消防協会精勤章）
本部付部長　向後豊
第三分団長　飯田正己
第五分団長　鈴木健
第七分団長　仲村巌
（海匝支庁長表彰）
第一分団長　伊橋秀夫
第四分団長　伊藤勘治
第八分団長　伊藤敬止
本部一号ポンプ長　椎名由郎
本部二号ポンプ長　平山栄
第七分団第三部部長　大木弘
（東総地区支部協議会長表彰）
第二分団第二部副部長　森善夫
第三分団第四部部長　須合平
第五分団第一部部長　大木大助
第七分団第四部部長　川野喜久
第八分団第一部部長　伊藤一郎
第一分団第二部部長　岡島章治
（海匝郡支部長表彰）
第一分団第三部部長　関口旭次
第二分団第二部部長　鈴木巌
第二分団第三部部長　越川勝利
第三分団第二部部長　並木正就
第四分団第二部部長　伊藤晃
第五分団第四部部長　平山和敏
第七分団第一部部長　実川正義
第八分団第二部部長　仲村博司
第八分団第三部部長　伊藤照明
第七分団第二部部長　市田政治
（海匝郡支部協議会長表彰）
中央分団第二部部長　小林利明
中央分団第三部部長　大木秀雄
第一分団第一部部長　行木清
第二分団第一部部長　森真敏
第三分団第三部部長　佐々木明
第三分団第二部部長　古郷喜男
第四分団第一部部長　斉藤武雄
第四分団第三部部長　野村弥兵衛
第五分団第二部部長　越川俊雄
第五分団第三部部長　林登男
第六分団第一部部長　向後真一
第六分団第二部部長　竹内和夫
第六分団第三部部長　伊橋友夫
第七分団第四部団員　山本武夫
（町長表彰）
本部第一号
第三分団第四部
第五分団第一部
第五分団第二部
（消防団長表彰）
第一分団第一部副部長　平山春信
第一分団第二部〃　実川武夫
第一分団第三部〃　関口貞雄
第二分団第一部班長　大川宏
第二分団第二部副部長　鈴木千秋
第二分団第二部班長　鈴木欣作
第二分団〃〃　大木寛治
第二分団〃〃　土屋孝治
第五分団第四部団員　越川昌光
第七分団第一部副部長　吉田二三男
第七分団第三部副部長　早川辰雄
第七分団第三部班長　片岡美夫
第七分団第四部副部長　向後栄
第八部団第一部〃　稗田甲子悦
第八分団第二部班長　伊藤忠
第八分団第一部団員　伊藤博行
新井　中川清
木戸　一〇六七　宮本武之利
木戸　九五四一　向後栄治
木戸　九五九一　椎名なつえ
白浜婦人防火隊長　大木ちよ
篠本二区婦人防火隊長　伊藤みな
白浜地区婦人防火隊員　仲村秀子
〃　伊橋美代子
〃　仲村すい
篠本二区婦人防火隊員　山崎トヨ
〃　伊橋よね

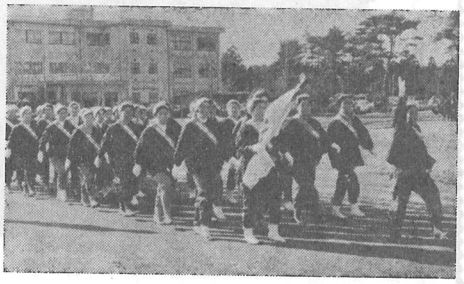

婦人防火隊堂々の分列行進

ほかに感謝状が次の方々におくられました

八日市場市　光町株式会社　伊勢化学工業
光町　光町工場
〃　笠井商会
〃　加瀬国士
〃　斉藤喜雄
〃　鈴木昭太郎