発行所
光町役場
匝瑳郡光町宮川5,454の5
電話（04798）2—1211㊞

町の状況
人口 11,042人
世帯 2,451世帯
面積 33.40平方キロ

# 光ひかり

祝祭日には国旗を掲げましょう

## 11月の納税は

個人事業税
所得税 第2期
固定資産 第4期

納付は11月30日までに

## 稲作経営の近代化
### ＝西高野県農業奨励賞にかがやく

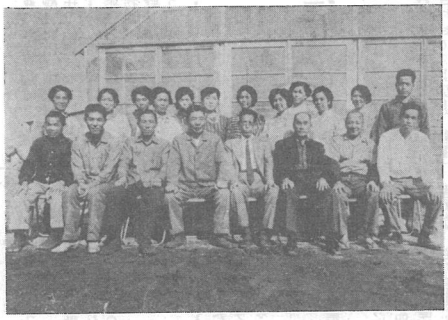
受賞にかがやく西高野農機具利用組合のみなさん

西高野農機具利用組合が四十五年度県農業奨励賞にかがやきました。

これは、農業開発に功労のあった人や現在、研究中で今後期待できる人などに送られるものです。

四十年構造改善事業として土地基盤整備と、機械導入により稲作経営の近代化を促進し、このたびの受賞となりました。

## だんだんへる人口
### ＝国勢調査の結果から＝

私たちの町の人口が、五年前より百七十八人減っています。

十年前にくらべますと、九百七十七人も減っていますが、世帯数は、逆に百余世帯増えています。

これは、出生件数が毎年へり町外への転出がふえている結果です。

転出の大半は、中学卒、高校卒の若い世代の転出がめだっているからです。

この状態は、光町だけでなく海匝地区全体にもみられます。

先日行ないました国勢調査の結果は、一万一千四十二人でした。

この調査の結果から、住民基本台帳にのっていても、転出ととけを出していない人が約七百名いることがはっきりしました。

町の人口は、五年に一度の国勢調査をのぞけば、住民基本台帳がもとになりますので転出、転入の時にはすぐ役場へお届けください。

懸賞募集のハガキは、二百十九通寄せられ、厳選の結果次の三名が入賞しました。

一位　母子　鈴木　直清
一一、〇五〇人
二位　橋場　覆　つね子
一一、〇〇〇人
三位　富下　鈴木美さ子
一一、一一一人

この調査の結果は、これからの行政に貴重な資料となります。

町民のみなさん、調査員のみなさんご協力ありがとうございました。

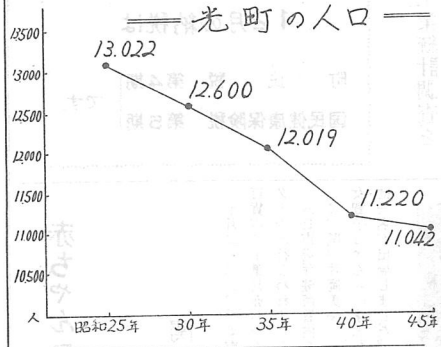


## 文化祭に（十一月二十九日）おいでください

町を明るくする月間運動、十一月の目標は、文化水準向上と勤労意欲高揚です。

特に二十九日は、光中学校で文化祭を開きます。

今年の計画は、郷土に伝わる芸能発表を中心としています。

三区、宝米、二又の獅子舞とか発表される予定です。

他に小中学生や一般の皆様から、絵画、書道、写真や生花、手芸などの作品も広く募集し、展示即売もします。

和歌や俳句に趣味を持っておられる方は、句会の席も計画しました。

今年は、二十九日、一日だけの行事で、午前九時から公開をし、芸能の発表は十二時からです。

忙がしい仕事の余暇に作った作品や、趣味として行なってきた、芸術作品を、ぜひ広く公開してくださることを希望します。

また、郷土芸能を更に認識してくださるとともに、日頃わすれがちな、文化芸術への関心をよみがえしていただくためにも、多くの皆さんのおいでをお待ちしております。

## 一日婦長に
### 町長夫人

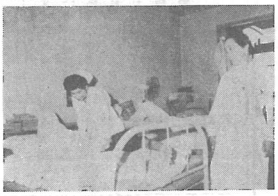

九月十一日、看護週間にちなんで組合立東陽病院では、椎名茂代町長夫人（五十五才）を一日婦長に招きました。

川崎千代子婦長と山崎確事務長の案内で、各病室を見てまわりました。

入院患者や外来患者を励ますとともに、日頃の看護婦さんの苦労をねぎらいました。

## あなたの暖い手を恵まれない人達に

世の中の不幸をなくし、みんなが幸福であるように……ということはだれでもの願いです。

共同募金が、例年どおり十月一日から始まりました。

この運動のシンボルは、「赤い羽根」で十二月三十一日まで募金します。

身よりのない子どもやおとしより、病気やからだが不自由ではたらけない人など、わたくしたちの身のまわりには不幸な人がたくさんいます。

これらの人たちが少しでも幸福になれるように、みなさんのご協力をお願いします。

## 中小企業の皆さんへ

中小企業の育成強化の一つとして、中小企業資金融資制度をご利用ください。

一年以上、おなじ企業を営んでいる方にかぎります。

金額は、運転資金が三十万円以内、設備資金が五十万円以内です。

利率は、年九分五厘六毛です。年一分一厘六毛は、町で負担しますので、残りの八分四厘を利用者の皆さんに払っていただきます。

ただいま、利用者は三十八件で、合計八百万円になっています。

千葉県信用保証協会では、中小企業の皆さんに資金ぐりを援助いたします。

信用保証協会は、中小企業と金融機関とを結びつける「かけ橋」の役目を果たします。

ぜひこれらの制度をご利用ください。

くわしくは、役場産業課へお問い合わせください。

## 明るい病棟完成
### 組合立東陽病院

増築中の東陽病院の病棟が完成しました。

現在の病棟は、終戦後物質のとぼしい時にたてたもので、老朽化がはなはだしく改築が望まれていました。

新病棟は、一人部屋九室、二人部屋十七室、四人部屋七室、特別五室の計三十八室です。

一般の入院患者は、七十六名収容できます。

給食室は、新病棟の南側に新築され、自動食器洗い器等近代的な設備がそなえつけられました。

## 秋晴れの一日

スポーツの秋。
読書の秋。
美術の秋。
かぎりなくすみきった空。

体育の日の十月十日、光中グランドで町民体育祭が行なわれました。

心配された天気も当日は、カラっと晴れあがり絶好のスポーツびよりとなりました。

参加したみなさんは、老若男女そろって秋のひとときをすごしました。

## 伊藤進之亟　平山安吉郎の両氏
### 人権擁護委員に再任

人権擁護委員は、憲法で保障された、基本的人権を尊重し明るい住みよい町を作るため、いろいろな問題の解決にあたっています。

現在町には、三名の委員がいますが、次の両氏の任期が満了となりましたが九月一日付で再任されました。

住所　谷中一、四七〇
氏名　伊藤　進之亟

住所　篠本九〇
氏名　平山　安吉郎

自由人権思想に関する啓もう、宣伝、民間での人権擁護運動などの助長などいろいろあります。

また、貧困者に対して、その人の人権をまもるため、適切な救済方法を行なうことになっています。

ご遠慮なくご相談ください。

## ピーク時は　さけて
### 有線の公社接続

十月二十日から、有線放送の公社線接続が始まりました。利用者がたいへん多く、一日約三百通あります。

次の時間帯は、非常に混み合いますのでさけてご利用ください。

午前七時～八時三十分
お昼前後
午後五時三十分～七時

## 本紙にご意見を

本紙について、ご意見、ご希望等ありましたら、としとしお寄せくださるようお願いいたします。

各課のよこがお、今回は紙面の都合上掲載しませんのでご了承ください。

# じょうぶで長生きを

## 長寿おめでとう

九月十四日、椎名町長が町内で今年八十八才以上のお年より二十一人を訪問しました記念品を贈り、長寿を祝い激励のことばを送りました。

翌日の十五日には、光中体育館で敬老行事が開催されました。

町長の訪問によろこぶ白磯の坪野さん

お年寄りのみなさんの健康法について二、三あげてみました。

次の点に、十分ご注意いただきしょうぶで長生きをしてください。

### 食事については

血液の酸性を防いでください。酸性化は、糖尿病やガン高血圧、伝染病などにもかかりやすくなります。

動物性のものは、少なくとり植物性のもの、待に色のついた野菜ビタミン類を多くとるよう心がけましょう。

### 姿勢を正しく

歩くにも、すわるにも首すじをのばしましょう。

姿勢をよくすれば、胃や心臓もじょうぶになります。

自分のできることで、すきなことならなんでもやり、疲れたらじゅうぶん休んでから、また運動するよう心がけましょう。

適度の運動は、食事もおいしく夜もぐっすり眠れてはり合いのある毎日を送ることができます。

## ゆたかな消費者に

婦人会長　平山　多美

皆様お元気ですか、いつも会のためご協力くださいまして、ありがとうございます。

現代の目ざましい進歩、発展は、わたくしたちの暮らしを大きく変えています。

豊かで明るい家庭生活を築くこの願いは、私達一人だけの努力ではむずかしい時代になってまいりました。

「よく見」「よく考え」「実践する」そしてみんなが力を合わせて、よりよい幸福な暮らしをするために、消費生活センターが出来ました。

私たち役員は、消費生活の知識を得るため千葉市にあるセンターの講座を受けました。

暮らしと物価、農薬の毒性、洗濯の知識、洗濯機の選び方、扱い方についてと五回にわたって受けました。

特に使用の多いプラスチック製品の知識がなかったことに驚きました。

化学の進歩により、衣食住すべてに新製品が出廻っています。

安いから、きれいだからと買うことなくその製品に対しての知識を得て、危険性のない害のないものを選ぶことが大切であることに気がつきました。

プラスチックの製品について一例をあげますと、落とすと割れるもの、耐熱温度、煮沸出来るか、酸に対してはどうか、アルカリ、アルコール、油に対して強いか等よく考えて品物を選ぶことです。

農業用、家庭用品、包装用とその使用は非常に多い。

よく標示を見て、使用方法に注意しないと有害になることを知りました。

特に食料品は大切です。標示を見、安値だけにとらわれず害のないよい品を選ぶことが大切です。それには、出廻る商品の知識を得ることです。

センターの講座は、誰でも受けられます。皆さんもなるべく受講してください。

家族の健康管理又消費生活を管理する私達主婦は、少しでも知識を高め良い品を選び、皆で健康な明るい家庭作りに努力しましょう。

## 編集後記

日ましに寒さが、きびしくなっていくこのごろです。

こたつやストーブなしでは暮らせない冬、この時期になると火災も急に増えます。

家庭や職場で火を使うことが多くなり、忙しまぎれの不注意やちょっとしたユダンから火災を出さぬよう、火の元には十分ご注意ください。

とかく年末は、アキスや交通事故もぐんとふえます。

気持ちがあわただしくなるせいか、いたましい交通事故がいつものなん倍と発生します。

ドライバーのみなさん、歩行者のみなさん、これからの通行はどうぞごゆっくりと。

## 12月の納税は

町民税　第4期
国民健康保険税　第5期
です

## 工業統計調査を行ないます

十二月三十一日現在で、工業統計調査を行ないます。

製造業の分布状況や製造業活動の実態を明らかにするため行ないます。

調査員がみなさんの事業所に伺い、調査票の記入をお願いいたします。

ご多忙のところお手数ですが該当調査事項についてご記入の上、調査員に提出くださるようお願いいたします。

なお調査の結果は、行政資料として、あるいは学者、有識者の研究資料として広く利用されております。

調査票の秘密は、かたく守られ統計目的以外には、絶対に使用しません。

調査の目的や重要性を十分ご理解いただき、正しいご報告をされるようお願いいたします。

△　△　△

## 赤ちゃんコンクールで優秀賞

### 関の智子ちゃん

十月二十二日、千葉市田畑百貨店で千葉県赤ちゃんコンクールが行なわれました。

八日市場保健所管内を代表して、関の片岡美夫さんの長女智子ちゃん（一才三ケ月）他一名が出場しました。

会場では、各地区代表七十六名のりっぱな赤ちゃんが健康を競い合いました。

厳しい審査の結果、智子ちゃんは、とうとう優秀賞をかちえました。

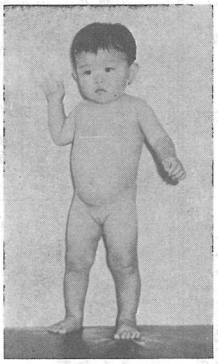

優秀賞にかがやく智子ちゃん

## 「くろまつが町の木に」

昭和四十八年には、「若潮国体」が開催されます。

国体にふさわしい緑豊かな環境にするため、県下各市町村の木を決めることになりました。

十月二十七日、町の木選定委員会を開きました。

町長はじめ正副議長、農業委員長など二十五名の選定委員が審議した結果、「くろまつ」に決定しました。

町では、くろまつの苗木を公共施設や各種行事の記念に植える予定です。

## よくの作品！

東陽小学校

### 空

五年　伊藤しげ子

はてしない空。

ある時は、すんだ湖のようにそこしれなくきびしいのか。

やさしいのか。

ある時は、あれくるう波のように

風がふき、雨がふり

かみなりが鳴り

空は、まっ白い歯をむき出しておそってくる。

でも、やっぱり

青くすみきった空がいい。

だって、心がすっきりして

なんだか、心が広くなってさけびたくなっちゃう。

空は、どこまで続いているのかなあ。

どこまでいっても、終わりのない空。

そんな空を見ていると

なんだか、自分の体が

だんだん、空へ登っていくみたい。

2年　はやしだみゆき

5年　斉藤みゆき

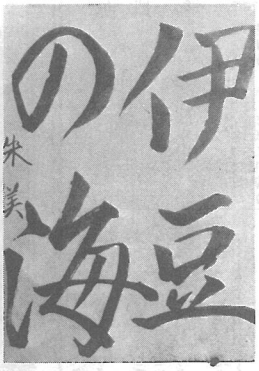



6年　大木　朱美

### はにわ

五年　鈴木美登里

はにわ館の中。

農夫、馬、武士。

まる木船、刀。

おかあさんが、「昔の人は、よくこんな物が作れたわねえ。」と、感心する。

きりっと、ひきしまった目

何かを、うったえようとしている口。

一つ一つのはにわをじっと見つめる。

わたしも、はにわによびかけてみる。

「あなたは、だれに作られたの。」

昔の生活を見ているように。

昔の生活に、興味がわいてくる。

帰りにはにわを買った。