第二の長嶋誕生か
少年ソフトボール大会

新春の一月六日午前九時から東陽小学校で、青少年相談員連絡協議会東陽支部の主催で、東陽小学校の児童を対象にして少年ソフトボール大会が開かれました。

当日は、冬の木枯もやんで穏やかな良い野球日よりにめぐまれ、子供達がのびのびと元気いっぱいプレーをした結果は、橋場Aチームが優勝いたしました。

椎名良雄青少年相談員会長談。この大会は、青少年健全育成の一環として相談員が計画し初めての大会でありましたが、皆さん非常に熱心にプレーをしておられました。次は夏休みに計画いたしますので、今日一回戦で負けたチームも今から大いに練習をして優勝することを望みます。

寒風をついて
町内駅伝大会

第三回町内駅伝大会は、二月八日一般八区、中学生十二区の、いずれも二五、六キロメートルの差をつけてゴールに熱戦を展開し、光中陸上部と、町役場チームがそれぞれ大会新記録で優勝しました。

建国の日が定められたのを祝ってはじめられたこの大会も、今年の参加チームは中学三、一般五チームで、これまでの最少。ある参加選手は「勝敗をぬきにして、参加することに意義があると思っているのだが……」と不満をチョッピリ。

一般の経過は、前半予想どおり、ダンディクラブに続いて、役場と二又チームがせり合って二区を折りかえしたが、後半は役場チームが作戦どおりのレースを展開、最終区間で逆転ゴールした。

中学生はスタートから、陸上部と野球部が激しくせり合い、アンカーに勝負がかけられた。陸上部は三年生、野球部は二年生の選手が、ゴール寸前まで肩を ゞべて走り、一般ともに記録も、レース内容も建国の日を祝って開く駅伝大会にふさわしいものであった。また交通整理に全面的に協力くださった交通安全協会関係者の皆さんに、深く感謝します。」と語っておられました。

◎記録

一般の部

優勝　役場チーム（一時三八分二三秒＝大会新記録）

二位　二又チーム

三位　バイキングチーム

中学生の部

優勝　光中陸上部（一時三四分二四秒＝大会新記録）

二位　光中野球部

三位　光中混成チーム

◎区間賞

一般の部

一区　鈴木　孝一（役場）
二区　布施　広志（二又）
三区　川島　修（二又）
四区　浅野喜八郎（役場）
五区　椎名　茂道（役場）
六区　竹内　康男（バイキング）
七区　斉藤　俊一（役場）
八区　向後　秋夫（役場）

中学生の部

一区　西川　清人（陸上）
二区　大木　康裕（野球）
三区　鈴木由起夫（陸上）
四区　川野　吉雄（野球）
五区　越川　正（野球）
六区　椎名　秀夫（陸上）
七区　林　亮一（野球）
八区　越川　幸雄（野球）
八区　岩沢　孝道（陸上）
九区　越川　敏男（野球）
十区　鈴木　康之（陸上）
十一区鈴木　義行（野球）
十二区渡辺　義郎（陸上）

64名1団体受賞
出初式表彰

恒例の消防出初式は、一月十四日午前九時から、東陽小学校々庭で婦人防火隊を含め五百余名が参加して行なわれた。

ポンプ操法や分列行進など日頃の訓練の成果を十分に発揮し、来賓を始め関係者に深い感銘を与えました。

日吉、白浜地区の婦人防火隊は、男の消防団も顔負けの消火訓練を披露し、関係者の盛んな拍手を浴びた。

千葉県知事表彰の副団長中村正夫氏外四名を始め、永年消防団員として活躍された、六十四名の団員と一団体が受賞に輝きました。

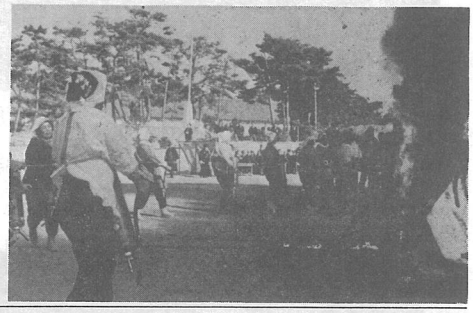

心配ごとはありませんか
どうぞお気軽に

あなたは一人で心配ごとになやんでいませんか？だれにも話せず、どこにどう訴えたらよいものかわからずに心配し、苦しんでいる人達のために〃心配ごと相談所〃があります。お気軽にどんな小さな心配ごとでも相談ください。

相談の内容については、絶対秘密になっておりますので、ほかにもれることはありません。

・日時　毎週水曜日　午後一時～三時半
・場所　役場前橋場青年館

幸福（しあわせ）を築く国民年金
七月から一律四五〇円

「国民年金」が有利なものだということはよくわかるが何十年もかかって、掛金を納めてみても、年金を受けるころの金の値打ちはどうなるのだろうか。

戦中戦後の混乱時代生命保険等に加入した人が、今ごろになって、やっと満期がきて保険金を受け取ろうとすれば、もらう金は往復のバス代にも足りないということに出合っています。しかしわが国で一番新しくできた〃国民年金〃はそのような心配はまったくありません。

年金の金額は、その時々の物価や所得、生活の水準にマッチできる調整機能をもっています。

種類	このような場合	改正年額
		円
老令年金	65才から　25年納付のとき	96,000
	65才から　40年納付のとき	153,000
障害年金	ケガや病気になったとき　1級	120,000
	ケガや病気になったとき　2級	96,000
世子年金	子が2人の時	96,000
準母子年金	孫弟妹2人の時	96,000
遺児年金	子が2人の時	96,000
寡婦年金	60才	老令年金の半額
死亡一時金	3年以上10年未満完納した人の遺族に	10,000～52,000

二万円年金とは、夫と妻がの所得比例部分加入金とを合わせて、夫妻二万五百円となります。二十五年間保険料を納付した場合の年金額と、夫または妻

よい子の作品
白浜保育園

渡辺信昭　6才

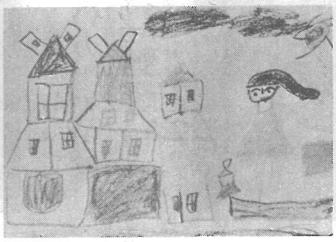

市原望　6才

大木明江　6才

編集後記

寒さも和らぎ、ようやく春らしくなってまいりました。今年は、例年になく春の訪れが遅く桜の花だよりもまだ先のようです。

美しいものに対する憧れや愛情は、誰にもあるはずですが、散るからこそ美しい。その美しさを立ち切らず、そっと咲かせてやって下さい。

自分のものは、大切にするが他人や公共のものに対する関心が薄く、味気ないこのごろ皆さんの心にも、うるおいのある花を咲かせましょう。

本紙三月発行の予定が、新年度予算を載せるため四月になりました。