敬老の日

よろこばれた ありがとう 親を祖先をこの心

九月十五日の敬老の日が国民の祝日として誕生してから、今年で四年目を迎え全国各地でお年寄りに感謝とお祝いの諸行事が執り行なわれました。町でも昨年まで各地区ごとに実施していた敬老行事を今年は、光中学校体育館一ケ所で町と町社福協議会が中心となって行ないました。

昼前は、町長や来賓の方々からお祝の言葉とたくさんの記念の品が贈られ午後は、人情芝居と舞踊ショーに涙と笑の一ときを過されました。

敬老の日が一日で終ることなくこの日を祝日とした意を強く深く認識し理解し一人一人が、これからの毎日を〝人福祉対策に心がけていきたいものです。

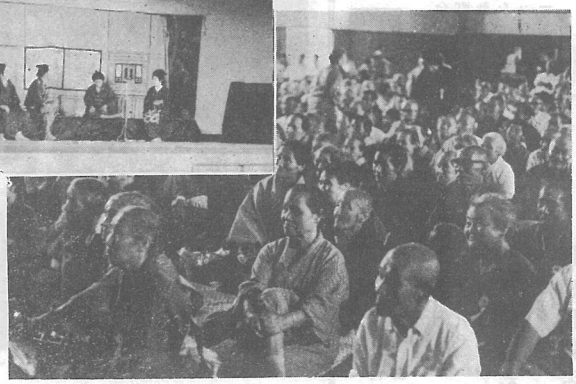

写真　大原千栄子一座を見ながら楽しいひとときをすごす老人達

最後のチャンス

老令年金

有利な任意加入再開

昭和四十六年四月から月額二千五百円の年金（五年年金）が受けられます。かけ金の総額は四万五千円ですので、一年半でかけ金の戻る大変有利な年金ですので、多くの人が加入され将来そろって年金を受けたいものです。最後のチャンスを見逃さないようにしましょう。

一、加入できる方

明治三十九年四月二日から明治四十四年四月一日までに生れた方です。ただし厚生年金加入者公的年金（軍人恩給も含む）を受けている方は加入できません。

一、加入の申し出は

昭和四十四年十月一日から昭和四十五年六月三十日までです

一、保険料

月額七百五十円

一、保険料を納める期間

昭和四十五年一月から五年間です

一、年金の支給開始

(1)五年間保険料を納めて六十五才になったときから。

(2)六十五才になった後五年間の保険料を納め終ったときからです。

この特例年金には保険料の免除制度はありません。

方で昭和四十六年四月から月保険料を五年かけて月額二千五百円の年金（五年年金）が受けられます。かけ金の総額は四万五千円ですので、一年半でかけ金の戻る大変有利な年金ですので、多くの人が加入され将来そろって年金を受けたいものです。最後のチャンスを見逃さないようにしましょう。

一、加入できる方

明治三十九年四月二日から拠出制の国民年金がスタートした昭和三十六年当時、明治三十九年四月二日から明治四十四年四月一日までに生れた人については本人の希望によって加入する、いわゆる任意加入ということになっていました。この任意加入の対象となった人は、町で五二四人おります。そのうちで実際に加入した人は一一二名でした。これに加入した方は早い

町をあげて楽しい一日

参加二、八〇〇余名

第七回町民体育祭が十月十三日、光中学校で開催されました。

十日、十二日が雨に見舞われ延び延びになっていましたが、保育園児から老人クラブの方々まで、二八〇〇余名の出場選手は、すばらしい秋空のもとに、綱引き、紅白玉入れからマスゲーム等々、終始整然と、しかも大高揚のうちに終了しました。

特に昨年の反省にもとづいて、競技ルールに反する種目を取り止めたことや、老人ホームの民謡踊り、中学のマスゲームは大変好評で、見学にきた方々は「回を重ねたためかとても素晴らしいものであったが、更に意義ある行事とするために、事業所等からの参加があれば……」と感想を述べていました。

町ではこのような批判を参考に、一層盛りあがりのある体育祭にしたいと考えております。

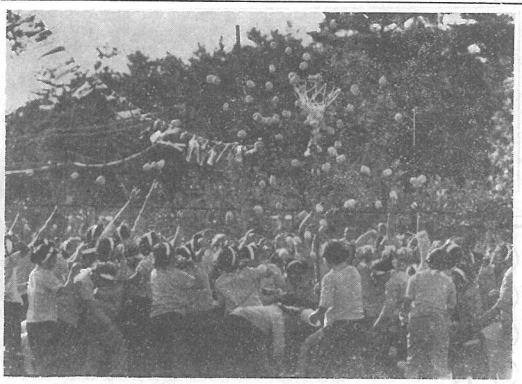

白勝て、赤勝て……　ハッスルするお母さんたち

余暇はスポーツに

＝体育大会選手募集＝

これからの住民福祉の向上をはかるうえに一番重要なことは余暇の活用だと言われ、国・県はもちろん、町も積極的にこの問題にとりくんでおりますが、ところでいま、皆さんは、この余暇を何にふりむけていますか？経済的要求を満す方、教養文化的要求を満す方と、その方法は色々あるうえにクリエーションをとり入れている方は少ないようです。

そこで、余暇の利用のしかたを示唆することをねらいとして体育大会を次のとおり計画しました。種目の運営は、体育協会の各部がそれぞれ検討することになっておりますが日ごろのストレスをスポーツで吹き飛ばす意味で、たくさんのみなさんが、出場してくださることを期待します。

一、とき　11月23日
二、ところ　光中学校、東陽小学校
三、種目　野球、庭球、剣道、陸上、卓球
四、詳しくは教育委員会事務局へお問い合わせください。

文化祭　多数の出品を期待

光中学校が統合して、今年で十年になります。これを祝ってPTAが中心に記念行事を開催しますが、町ではこれと同時に文化祭を行なう計画を次のとおり進めております。

なお詳しい内容は社会教育委員会がたてて近日中に皆さんに呼びかける事になっておりますが、昨年明治百年を記念して開催した農業文化祭とは多少内容に変更があると思われます。

町では、皆さんから多くの作品が出品される事を望んでいます。

一、とき　11月30日・12月1日
二、ところ　光中学校
三、作品　絵画、書、写真
　　活花、手芸、工芸
四、詳しくは教育委員会事務局へお問い合わせください

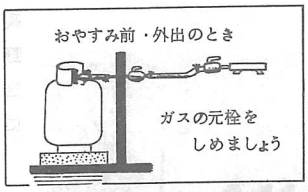

個人事業税第2期分の納期限は12月1日です

納税は口座振替で

海匝支庁

よい子の作品

＜中央保育園＞

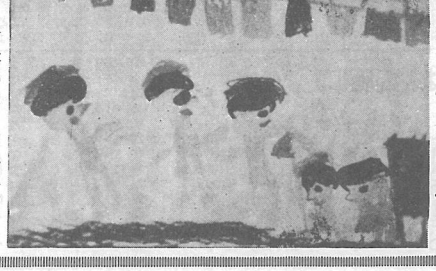

鈴木ゆかり（五才）

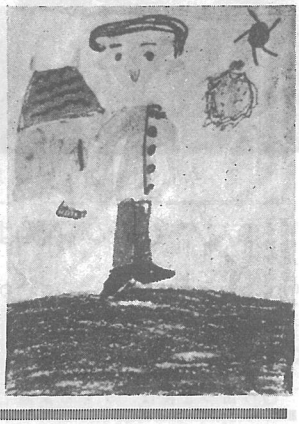

大木弥生（六才）

尾名康祐（五才）

編集後記

日本晴れのもと、多彩な催しがくりひろげられ、体力つくりに読書に勉学に最適な時期でありました。

これからは、日ましに寒くなりますから風邪をひかぬよう十分気をつけましょう。

風が吹き降り、乾いた空気、強い風と火事の条件をそろえた季節がしばらく続きます。

夏の内には、なんでもなかったような小さな事でもこれからは思わぬ大火をひきおこします。そのわけを良く知って用心をすれば火事は防げます。そしてやがて訪れる年の瀬を明るくすごしたいものです。

さむさとともに強くなる北