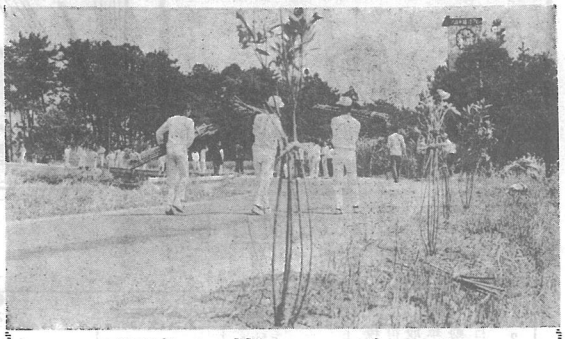

道路を花でかざろう

街植樹ウ植樹キョウチクトウ先生に海老川地先に

町を花でうずめ、ドライバーの心をやわらげて、交通事故防止をはかると共に郷土愛を育てようと、去る四月十五日、海老川地先の南条駐在所前から、新国道交差点までの旧百二十六号線沿い、約一キロにキョウチクトウ百五十本と、中学校等へ百五十本の植樹を行ないました。

この日中学校の三年生百二十名と、青年クラブ員十五名が参加、初夏のような日ざしのもとに土を掘り起こし、水かけ、支柱づくりなどに汗を流しました。

キョウチクトウは、高さ一、八メートル程ですが、七月から九月にかけて紅色の花をいっぱいに開くことでしょう。

町では今後も毎年植樹を続け、町中を花で飾る計画です。

しめやかに「準町葬」

故伊藤収入役

二月二十八日転移性肝癌のため急逝された伊藤兵司収入役の葬儀は、三月三日に準町葬として自宅で執り行なわれました。

生前の業績をしのんで、式場は参列者で引きもきらず、法要、焼香が滞りなく終ると遺体は野辺の送りとともに最後のお別れになりました。

故伊藤収入役略歴

明治三十八年四月五日谷中に生る、匝瑳普通学校卒業、大正十五年、昭和十二年、同二十年の三度兵役に服す。その後東陽村収入役、地方事務所勤務、東陽村農協監事、光町監査委員等を経、同三十一年役場職員として収入役室勤務ののち三十四年こわれて収入役に就任、町の健全財政維持に大きく貢献、またよく町長を補佐した。享年六十四才

自宅を出る故伊藤収入役の遺体

写真右は、旅行を楽しんだありし日の収入役・中央

人事

春は人事の季節です。町でも次のような移動がありました。

消防団
団長　森真一　新井
副団長　加瀬重雄　原方
〃　中村正夫　辻
〃　須合一平　小川台
〃(本部長)森靖男　篠本(イ)
本部付企画部長　大木康二　篠本(ロ)
〃　庶務部長　土屋政治　小田部

〃　〃　伊藤輝雄　谷中
訓練部長　実川弘英　辻
第一分団長　花沢孝一　篠本(ロ)
第二分団長　鈴木勝男　新井
第三分団長　並木輝夫　母子
第四　団長　鈴木二郎傍示戸
中央分団長　小林一衛桑郷
第五分団長　伊藤秀雄　古屋
第六分団長　越川一男　篠原
第七分団長　椎名昌範　木戸
第八分団長　伊藤嘉栄　尾垂(ロ)
有線放送運営委員
氏名　住所　新旧別
椎名　良雄　橋場　新任
青柳　亨　篠本再任

深田　隆　虫生　再任
〃　小川　喜子　(有線)　駐在所員
越川　房子　谷中　〃
秋葉　春長　塚　〃
浅野　栄治　白磯　〃
椎名　重良　橋場　〃
役場職員
採用　武田千佳子(総務課)
・東陽駐在所
細矢　勇(飯高駐在所より)
吉田　新(柏警察署へ)
・白浜駐在所
和泉一郎(習志野警察署より)
市原　隆(茂原警察署へ)

教職員
◇東陽小学校
小川　孝子　八日市場中央へ
斉藤　千代　白浜小より
福岡　コウ　八日市場中央小より
◇白浜小学校
斉藤　千代　東陽小へ
◇光中学校
椎名　知足　野栄中へ
立石　堯宥　八日市場二中へ
鈴木　高雄　八日市場二中へ
及川　一好　飯高校舎より
宇井野和重　八日市場二中へ
山田　一森　我孫子町立湖北中へ
〃　〃　八日市場二中へ
越川　康哉　八日市場二中へ
山崎　弘一　匝瑳校舎より
斉藤　つね　八日市場一中より
野栄中より

入　大木　範彦　茂司
古屋　鈴木　保夫　重治
橋場　早野美代子　芳雄
篠本(ロ)　青柳　陽子　享
五ノ神　鈴木　忠和　慶三郎

健康優良児十二名決まる

すくすく育ったよい子たち

国民健康保険の施設活動として、毎年赤ちゃんコンクールが行なわれています。

今年も三月二十五日に第二次の審査で、十二名の可愛い赤ちゃんが選ばれました。

入賞できなかった赤ちゃんのなかにも立派なからだの子も多く、審査にあたった先生も選考に苦しむほどでした。

(写真)の氏名は次のとおりです。

入賞した優良児

部落　優良児　保護者
(前列)右から
古屋　林　庄一　信行
母子　小林美恵子　秀明
原方　加瀬規子　栄治
宝米　鈴木紀子　静夫
尾垂(ロ)　伊藤薫和
橋場　岩瀬峰子　徳松
(後列)
辻　神原正典　モト

赤ちゃんコンクール入賞児

と畜場増築計画なる

急速冷凍室カット室

昭和四十一年度から三ヶ年継続事業で約二億三千万円の資金を投じ昨四月完工、六月一日から新と畜場で操業を開始しましたが、その後他と畜場から東陽と畜場利用にかわった業者もかなりありますが更に本年度において、と畜場を食肉センターとしての機能を発揮し畜産振興事業団の買上げ指定と畜場とすべく、急速冷凍室、枝肉カット室の新設を計画近く着工の運びとなりました。この施設が完成されると、名実ともに食肉センターとしてじゅう分に機能することになりました。

女子交通指導員誕生

激増する交通事故防止対策は、もはや一刻の猶予も許されない現状でありまして、この時にあたり町では女子役場職員が兼務で交通指導員として交通事故のない明るい町作りのため、近く制服姿で特に老人こどもの交通指導にあたる女子交通指導員

住民課米元暎子、産業課鈴木光枝、民生課橋詰峯子、税務課椎名幸子

女子交通指導員は次の四名です。町民のみなさんお互いに交通事故防止に万全を期しましょう。

日吉地区　六名
南条地区　五名
東陽地区　五名
白浜地区　五名

が町産業発展のためそれぞれの分野で活躍されていますが、今後益々激動する社会状勢下にあって農業委員の任務はもっと増大するであろうし、また重要さが加わってくるでありましょう。このときに当り農業委員の改選は最も身近なそして真剣に考えなければならない問題の一つといえます。

農業委員が改選されます

来る七月任期満了に伴なう農業委員の改選があります。委員の任期は三年で現在町には二十二名の農業委員(内訳選挙による委員五名)選任による委員十七名、選任

日吉地区　六名
南条地区　五名
東陽地区　五名
白浜地区　五名

自動車

日吉小四年　渡辺正治

自動車をみていると
人間の顔みたいに見えた
大きなでんきが目で
小さなでんきがほっぺたで
ふろんとぐりるが口だ
自動車の顔はいろいろな色がある。
赤い顔
黒い顔
青い顔
黄色い顔
白い顔

詩

ビニール

日吉小四年　川島幸枝

学校からかえってきたらたくさんビニールがほしてあった
風でひらひらしてる
やねよりはひくいが
こいのぼりみたいだ
手で、ビニールをあげた

文作

最上級生になって

日吉小六年　土屋高宏

ついに最上級生、ぼくたち最上級生はみんなのもんになり。みんなのせんとうに立ってこの日吉小学校をもっとすみよく、きれいにしたり、安全にしたりしたいと思っています。

それがぼくのきぼうだって口だけで終ることが何回かあった六年生だけは、全部でも努力したいと思う六年生はなんといっても

よい作品!!

最上級生だから、やはり新入生などのめんどうをよくみて、やさしく指導してやりたい、もう一つわすれてはいけないのは、六年では、児童会活動やクラブ活動は、責任のある部長などになるので、いっそうたいへんになるだろう。ぼくは、あいにく部長にはなれなかった、でも図書部の副部長にやっとなれた。こんなぼくだから、みんなはぼくをどう見ているかしらないけれど、がんばるだけがんばってみたい。また六年生はぼくにとって勉強の年だけど、運動の年でもある、五年のころは、けんすい、さかだちが大のにがてで、さかだちは人にもってもらうならできるけど、体育館のろく木にむかってやると、まったくなさけないほどへたで、いままで一度も成功したためしがないのでなんとかそれを、できるようにしたい。それに今年は研究会があるというので、先生といっしょに、いっしょけんめい勉強をして自吉小をよい成績にしたい、ぼくのきぼうはこのぐらいです。このことが全部できるように努力して、「この六年生が一番かよりたいと思います。

編集後記

新緑の五月男の子の象徴である鯉のぼりが青空高く泳いでいるとその下には元気な子供達の遊ぶすがたが連想される

都会地ではだんだんこのような象徴が見られなくなって行くのはさみしい

四十四年度予算は一般会計、特別会計合せると実に四億一千八百八十八万六千円となる。再び選ばれた新町長によって長期総合計画に基き住民の福祉向上に又各種事業が執行されるとあらば町民一人一人の協力も願い度い。