# 9月17日午後3時

## 横芝局の電話がダイヤル式に

長い間、強く要望されていた当町の電話がダイヤル式になります。町のみなさまのご協力により九月十七日午後三時一斉にダイヤル電話となります。同時に全国四〇〇〇以上の局とご自分で直接ダイヤルすることによりお話しができ大変便利になります。

❶あらまし

現在横芝町、光町、松尾町の一部を併せて七四七加入の磁石式電話がありますが、昨年五月から自動式工事が進められており、来る九月十七日午後三時、新しい横芝電報電話局が誕生し、八日市場管内第五番目のダイヤル式局としてスタートします。

❷よくなる市外通話

現在横芝局からの市外通話は、すべて待ち合せ通話となっていて、朝九時から十一時ごろには、平均四〇分間程度お待ちいただいていましたが、ダイヤル化後は、ダイヤルで即時につながるようになり大変便利になります。

❸市外局番、市内局番とダイヤル方式、市外局番、加入者番号

(1)市内へかけるときは、市内局番と加入者番号をダイヤルします。

(2)市外へかけるときは市外局番（該当局市外番号）と市内局番、加入者番号をダイヤルします。

(3)芝山（〇四七九七七）千代田（〇四七九七八）松尾（〇四七九八六）野手（〇四七九四七）木戸（〇四七九八四）日吉（〇四七九八五）等の各局の加入者へ通話するときは（　）内の市外局番をダイヤルすると、相手局の交換手が出ますから番号をつげてください。千葉局に関する受付窓口が変わります。

電話のお申し込み、移転等は九月十七日から横芝電報電話局で取り扱います。

横芝局　〇四七九八―　二一××××（ダイヤル数）

## 親子の理解さらに深め

### 二又宝米親子研修会終る

親子の合宿生活を通じて共通理解をしようという目的で、東京代々木オリンピック記念青少年総合センターで、八月二又、宝米の親子研修会が、一一日、二日に開かれました。

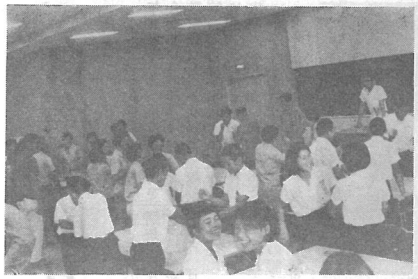

親子でゲームを楽しむ

代々木オリンピック記念青少年総合センターで

昨年までは二又部落だけで開催していたのですが、この趣旨に共鳴した宝米部落がことしから加わり、地元PTA役員青少年相談員が中心に運営にあたり、九十一名の親子が参加しました。参加者はいずれも中学生とその父兄のため進学の問題と自主性ののばし方を中心に親子の話し合いをしたのですが身近かな問題であっただけに熱心な話し合いがなされました。まして日ごろ親子でゲームや歌唱などに興ずる時間や、グループに別れて親子で話し合いをする機会にめぐまれないだけに、研修の目的も十分に達せられ、

❶親子の話し合いの時間を更に持とう。

❷親は子の、子は親の理解を更に深めよう。

❸良い友人を持つ事をともに確認しあい、終始なごやかなうちにも意義ある研修会を終えました。

写真は　みんなで朝のラジオ体操

## 救助に役立ててください

### ライオンズクラブから救命具が

去る七月十七日に松尾ライオンズクラブから町の観光協会へ、海水浴の水難用救命具（写真）が二基寄贈されました。

海水浴場で一番問題なのは水難事故防止です。ことしもおおぜいの海水浴客がおとづれましたが、事故が起らないように町をあげて注意がはらわれました。今回のご好意はこのような事故防止に非常な好結果をあげました。

紙面を借りてご紹介するとともに、厚くお礼申しあげます。

【ライオンズクラブ（LionsClub）は liberty）（inteIligence）（our nation:s safety）の頭文字をとった、アメリカで生まれた奉仕団体】

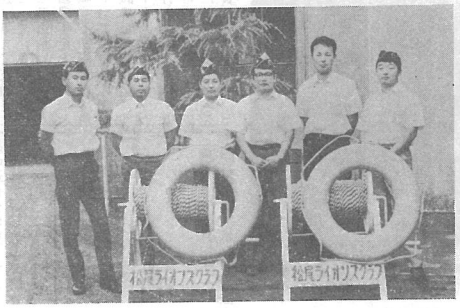

写真は救命具を寄贈された松尾ライオンズクラブの方々

## 七つめの青年館と二つめの遊園地

町内で七番めの青年館が関部落に完成しました。青少年の集会にとじとじ利用してください。（写真は関の青年館）

また、部落の中央を本戸海岸に走る県道をもつ宮内部落は、最近交通量もふえ、子どもたちが危険でしたが、関係者の理解で、世貴山境内に児童遊園地をつくり、みんなに喜ばれています。

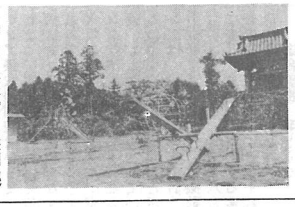

（宮内に完成した遊園地）

## A3にそなえよう

### 新型インフルエンザ今秋大流行か

暑い暑いといっている間にこまれた形跡もあり、今秋には大流行するのではないかと報道されています。

こんどのインフルエンザ（流行性感冒）はA型のうちいままでにない型でA3型と名付けられることになりそうで現在日本にあるA型ワクチンとは異型であり、A型の性質上大流行を起す恐れがあるといわれています。

ワクチンのメーカーでもこれにそなえて、急いで製造を開始したそうですが、原料になる卵の入手難、人手不足で、目標まで製造できるかどうか心配されています。

町でも出来るだけワクチンを入手できるよう心がけますが、皆さんは薬にたよらない予防の方法として、九月から十月と予想されている流行期には次の点に充分気をつけてください。

・栄養のある食事をとり、体力をじゅう分つける。
・外出から帰ったら必らずうがいをする。
・子ども、特に乳幼児を人ごみのなかへ連れ出さない。
・睡眠をじゅう分にとる。

## よい子の作品

東陽小学校　五年　土屋　操

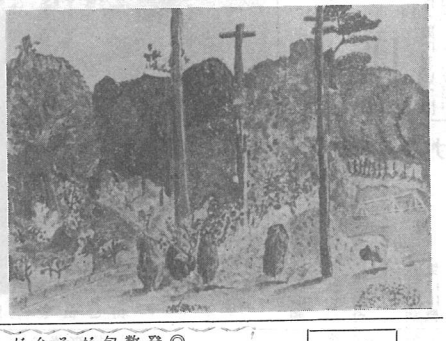

東陽小学校　六年　鵜ノ沢安史

## 有線電話

その後次の方が新規に加入しました。お手数でもお宅の番号簿に記入して下さい。

| 頁 | 回線 | 番号 | 氏名 | 備考 |
|---|---|---|---|---|
| 2 | 本2区下 | 25 | 男治郎業二村　三治治二英清熙宣郎男二雄吾吉所院誉充 | 新規加入 |
| 11 | 篠富〃台子部場 | 25 | 幸政重車長幸　伸栄義昭勝　美一正慶秀庄米出　巌能 | 〃〃〃 |
| 12 | 〃台子部場 | 26 | 太仁 | 〃〃〃 |
| 13 | 〃台母田〃〃〃 | 29 | 張動 | 消更入 |
| 14 | 〃台母小橋〃〃〃 | 35 | 事動 | 変加 |
| 17 | 〃台母小橋〃〃〃 | 25 | 木瀬施自島藤　沢木名屋藤川木藤　野崎辺林後商　山藤 | 抹号規〃〃〃 |
| 18 | 〃台母小橋〃〃〃 | 21 | 陽 | 前規〃〃〃 |
| 19 | 〃台母小橋〃〃〃 | 88 | 東川伊 | 〃〃〃 |
| 20 | 〃台母小橋〃〃〃 | 142 | 小鈴椎土伊越鈴伊林浅岩渡小向真不中伊 | 抹議規〃〃〃 |
| 24 | 〃台母小橋〃〃〃 | 180 | 大加布 | 名新 |
| 26 | 〃台母小橋〃〃〃 | 9 | 栄栄商山藤 | 新規加入 |
| 27 | 〃台母小橋〃〃〃 | 27 | 郷中内方神戸 | 出入 |
| 32 | 〃台母小橋〃〃〃 | 55 | 間ノ〃辻〃〃 | 呼加入 |
| 33 | 〃台母小橋〃〃〃 | 76 | 桑谷作原五木　柄野 | 〃〃〃 |
| 34 | 〃台母小橋〃〃〃 | 76 | 28 | 消更入 |
| 37 | 〃台母小橋〃〃〃 | 56 | 57 | 変加入 |
| 39 | 〃台母小橋〃〃〃 | 58 | 30 | 〃〃〃 |
| 40 | 尾垂六区山高 | 23 | 88 | 〃〃〃 |

## 編集後記

◎秋の訪れ早し、予報部の発表によると九月の初めに数日の残暑があるだけで中旬からは全国的に気温が下がり台風も一～二個接近しそうとのこと、今年の発生台風はすでに九号を数えたがいつもの年より少ないとのこと、数の少ない事は大型になりやすいとのことお互に備えは万全を期しましょう。

◎交通災害共済制度九月一日より発足、交通安全という言葉も一般に普性化しているようである、交通事故は上昇するばかり、防げるはずの交通事故がどうして防げないのでしょう。もう一度交通安全の問題を身近にとらえて一人ひとりが事故防止を意識しましょう。

年よりをいたわる
良い子良い家庭