発行所
光町役場
匝瑳郡光町宮川5,454の5
電話横芝242—243

町の状況
人口 11,220人
世帯 2,367世帯
面積 33.36平方キロ

# 光ひかり

## 祝祭日には国旗を掲げましょう

## 納税お知らせ板

9月は固定資産税第3期の納期です

# 若人の力あふれる

## 白磯チームに栄冠

### 青年館代表は二又チーム

### バレーボール大会　軟式野球大会

○バレー

青少年健全育成を目的とした町内バレーボール大会が八月十三日光中で行われました。昨年より二チーム増え、十六チームで繰り広げられた熱戦は、初出場の白磯チームが優勝、また、千葉県の青年館対抗親善バレーボール大会の海匝地区予選に出場するチームは二又青年館チームに決まりました。

大会当日は、途中から降りだしたにわか雨により、コートを体育館に移したため、予定より三時間も遅れて終了しましたが、ほとんどの人が最後の試合まで観戦し、大会の気分をもり上げました。

青少年相談員会長林勝さん談　出場チームが昨年より二チーム増え、十六チームが参加したことは非常に意義のあることと思います。モンペをはいた婦人会のお母さん方、ねじり鉢巻の青年たち、手作りのお握りをたべながらの大会は農村の体力づくりらしい風景でした。体協が設立され、県大会出場チームを決定する青年館対抗親善バレーボール大会としてのこのような大会は本来の姿にもとした方がという声もあり、検討すべき時期とは思いますが、いずれにせよこの大会が益々発展し、青少年の健全育成に大きく貢献していることに自信を抱いています。

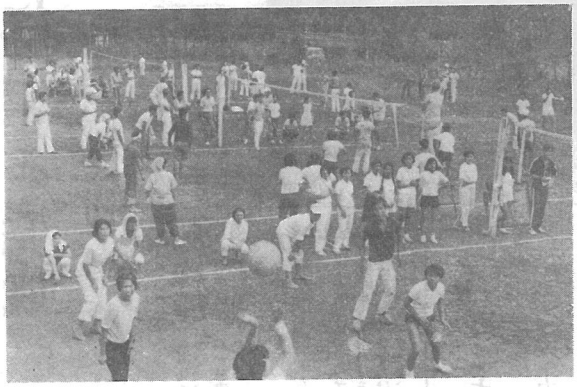

かん声わく光中コート（バレーボール大会）

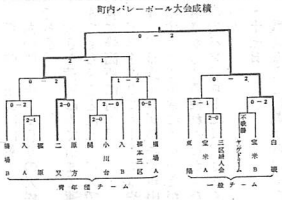


## 議会だより

八月十六日臨時町議会が開かれました。

開会に先だち、新任の長谷川教育長の紹介と挨拶があり会議に入りました。

議案審議の前に町長から農免道路、県道の改良や舗装、旧中小の屋内体育館建設などについて報告がありました。

一号議案は教育長の給与を改正するもので、修正案が可決されました。

二号議案は、七月に行われた参議院議員の選挙にともなう予算の補正を、専決処分をしたもので、この報告が承認されました。

## ○野球　役場Aチーム優勝

第七回光町軟式野球大会は、七月十三日から二十一日まで土、日曜日を利用して行なわれました。今大会は十七チームが参加し、天候に恵まれ炎天下で熱戦がくりひろげられました。

その結果別表のとおり（写真）役場Aチームが前回につづいて優勝しました。

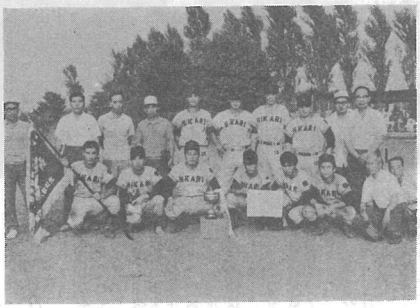

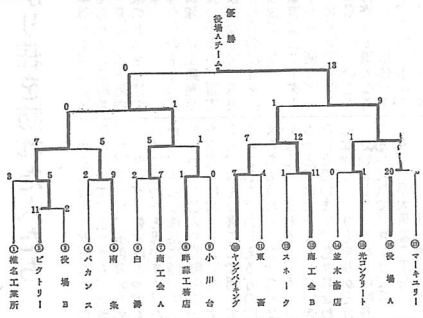


## ▽人事△

写真は長谷川重郎平氏

・教育長・委員

町教育行政に、委員として十余年間、教育長として昨年より一ケ年間勤められた椎名清一氏は、数々の功績を残して去る七月九日任期満了となり退職せられました。

新任の教育長には、横芝町横芝九九五番地の三九長谷川重郎平氏が七月十日付けで就任されました。長谷川氏は、匝瑳郡豊畑青年学校長を始めとして、二十一年間小中学校長を歴任、最後に光中学校長として四年間勤務され光町の教育の発展につくされた方です。その他に氏は、県の社会教育主事、或いは八日市場市の社会教育委員として成人、婦人、青少年教育に努力され、県下でも社会教育の指導者としては第一人者です。また、大木教育委員は、昭和四十三年七月九日をもって任期満了となりましたが、さきの議会で満場一致をもって教育委員（昭和四十三年七月十日付）に再選されました。

・委員長

教育委員長大木猛氏は、昭和四十三年八月八日をもって任期満了となりましたので、新たに委員長には、越川二郎氏が就任いたしました。

## あなたを守る

このたび町では交通事故の危険にさらされている町民の皆さんの救済対策として昭和43年9月1日から「交通災害共済事業」を実施することになりました。事業のあらましは次のとおりです。

一、加入資格　住民登録、外国人登録をしている方ならどなたでも加入できます。

一、共済期間　九月一日から翌年の八月三十一日までの一年間。その期間中に起った交通災害について共済見舞金が支払われます。

一、共済掛金一人につき年額三〇〇円です。

一、共済見舞金　交通災害にあわれたとき次の見舞金が支払われます。

(一)死亡　五〇万円
(二)全治六月以上の傷害　一〇万円
(三)全治三月以上の傷害　五万円
(四)全治一月以上の傷害　二万円
(五)全治一週間以上の傷害　五千円
(六)全治一週間未満の傷害　二千円
(七)身体障害を残すこととなった場合　一〇万円

一、共済の対象になる交通災害

汽車、電車、自動車、オートバイ、自転車等による交通災害にあい、けが、もしくは死亡した場合または自分の不注意でけがをした場合にも対象になります。

（飛行機や船の事故による災害は対象になりません）

一、申込場所

役場総務課で取扱っておりますので所定の掛金を添えて申込んで下さい。

日曜祭日を除いていつでも加入できます

一、共済見舞金の請求

交通災害にあわれたらすみやかに医師の診察をうけ、また警察に届けて下さい。見舞金の請求には次の書類を添えて役場総務課に請求して下さい。

1、共済会員証

2、事故を取り扱った警察署の発行する事故証明書

3、医師の診断書

交通災害共済のあらましは以上のようになっています。掛金は、一日一円以下です。ご家族ぐるみの加入をおすすめします。

## 一千百万円で

### 農免道路本年度事業費決定

昭和四十二年度より三ケ年継続事業で認可された、二又地先から母子に至る全長二千五百八十六メートルの農免道路が本年一千百五万二千円で工事が始められます。

本年度の主な工事は、去年行なった農道工事の部分の仕上を次のとおり行ないます。

農道整地工事一千百六十四メートル

橋梁工事一ケ所

砕石敷三百メートル

タバコは町内で買いましょう

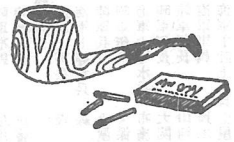

900万円が町の収入に！