自衛隊協力会誕生!!

桜咲く四月六日町の青年研修所で光町自衛隊協力会の設立総会が開かれ、ここに県下二十八番目の協力会がめでたく誕生しました。

この日は期九時過ぎから横芝駅と光町役場間を自衛隊の音楽パレードが行なわれた。会場には万国旗が飾られ、定刻前より集った会員に続いて来賓の陸上自衛隊下志津駐屯地司令福富陸将補、千葉地方連絡部長、他多数と八日市場警察署長、地元駐在所、町関係者二の役員が選出されました。

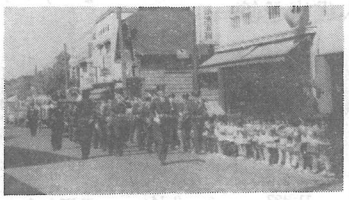

写真「上」町内をパレードする自衛隊。「下」祝宴

新会長の力強い挨拶があり、来賓八日市場警察署長、町議会議長、町社教議会議長、町社教議会議長、依知川元閤下の祝辞が述べられ、自衛隊第一師団長、東部方面総監、千葉県自衛隊協力会連合会長の祝電を披露。

下志津駐屯地司令の防衛講話があり、終って依知川元閤下の音頭で万才三唱祝宴に移る。

自衛隊の演奏する音楽に耳傾けながら来賓も会員もこん然一体となり杯を取り交す。窓から吹き入る春風がそっと顔をなでる。

いかにも会の誕生を祝ってくれるかのように。

楽隊の演奏で君が代斉唱、議長選出が行われ、総会次第によって議事が進められ満場異議なく協力会規約の承認と会長一、副会長一、理事八、監事二、委員三五、会計一、幹事二の役員が選出されました。

病気が家畜を狙っています!

「猫の手も借りたい」ほど忙がしいためについ家畜の管理がおろそかになりがちですがこんなときこそ病気にかかりやすいものです。家畜の病気は年々複雑になって来ているため病気になる前の注意が肝要です。鶏のニューカッスル病も不意撃ちをくったかっこうになりましたが、これからは今年の恐怖を忘れずに完全消毒と予防接種を徹底しなければなりません。年々多頭化飼育の傾向にありますので伝染性の病気は損害が大きくなればかりでなく他人に迷惑をかけることになりますのでお互いに普段から注意したいものです。大丈夫ですか?

お宅の畜舎の消毒と予防接種は!!

保養所のご紹介!

千葉県市町村職員共済組合で経営している、熱海温泉郷の「一条荘」と南房総の国定公園鴨川の「黒潮荘」はひとり組合員のみでなく一般の方々の御旅行に、レジャーに個人団体を問わず気軽にご利用下さるよう、皆様の御出を待っています。

利用料金は一人一泊二食付で一〇〇〇円で小、中学生徒は割引があります。

ご希望のときは遠慮なく役場総務課へ御連絡下さい。

映画がタダで見られます

=視聴覚ライブラリーの利用を=

視聴覚ライブラリーとは、映画フイルム、録音教材、紙しばい、スライド等、目で視たり、耳で聴きながら学ぶ教材教具を備えてあるいわばフイルム図書館のようなものです。

最近は特に報道機関が発達し、家庭においてもテレビ、ラジオを通じて何らかを学び取ってはおりますが、町でも一、一般的教養を深めるもの二、職業関係の知識や技能を習得するもの三、趣味やレクリエーションを主な目的とするものの等のフイルムのほか、機器を準備してあります。これらの貸出しはすべて無料で早めに申し出があれば職員が出張し映写をいたします。

部落の集会、老人クラブの集い、婦人の話し合いの場等でがるにご利用ください。フイルムや映写機は、教育委員会事務局で貸出しを行ないます。

農業委員異動

日吉農業協同組合推せんの農業委員森雅氏には農協理事辞任に伴ない後任に篠本二区の関川正一氏が新たに農業委員に選任された。

尚南条農協推せんの大木昇氏。光町農協推せんの畔蒜源之助氏共済組合推せんの鈴木春雄氏が夫々再選された。

もつと大きく丈夫に"

健康優良児表彰

三月二十四日の二次審査をパスした、かわいい健康優良児十二名が三十一日表彰されました。

これは町が毎年行う国民健康保険保健施設活動事業のうちの一つで、大きなクマの人形や表彰状をもらって、にぎやかに記念写真におさまりました。

四十一年度の健康優良児は次の赤ちゃん達です。

(記念写真におさまった良い子たち)

部落	名前	保護者
富下	布施勝子さん	征男
橋場	依知川潔くん	庸
古屋	市川たま枝さん	義
篠本二	岡島悠子さん	章治
母子	大木孝信くん	広信
篠本二	実川喜代美さん	達郎
二又	越川宏之くん	和夫
橋場	宮原祐子さん	則明
長塚	吉田昌弘くん	忠平
〃	鈴木照充くん	章夫
富下	布施葉子さん	隆吉
尾垂六	伊藤靖夫くん	鉦一郎

(保護者の敬称を略しました)

消防団役員改選さる!!

(四月一日付)

団長	加瀬 栄治	原方
副団長	森 真一	新井
〃	鈴木 英夫	小川台
〃	伊橋 健一	五ノ神

新消防団長 加瀬 栄治 氏

(本部長)	加瀬 重雄	原方
本部付庶務部長	川野 勝夫	新井
〃 企画部長	中村 正夫	辻
〃 訓練部長	鈴木 俊好	宮内
〃 連絡部長	須合 一平	小川台
本部ポンプ長	宇井 芳雄	橋場
中央分団長	実川 弘英	辻
〃	鈴木 一男	西高野
第一分団長	大木 康二	篠本三
第二分団長	鈴木 昭	新井
第三分団長	土屋 政治	小田部
第四分団長	国井 孝	芝崎
第五分団長	伊藤 輝雄	谷中
第六分団長	加瀬 朋平	原方
第十分団長	鵜ノ沢 勇	山柄
第八分団長	椎名 安之	五ノ神

四十二年度区長会役員決まる

部落の期待を担い新区長が誕生いたしましたので、四月十八日区長会の総会を開催した結果次のとおり役員が決定いたしました。

今後の部落行政について大いに活躍が期待されます。各部落の区長は次表のとおりです。

◎会長○副会長△幹事 (四月一日現在)

光町区長会名簿

区長氏名	部落名	衛
平山	篠本1区	
花沢 賢治	〃 2区	
石毛 多一	〃 3区	○
鈴木 操	新井	○
平野 勝位	宝米	▽
川島 要	二又	
大木 清	市ノ原	
越川 勇	母子	
実川 直亨	小田部	
山崎	台	
鈴木 清	小川台	
三郎	傍示戸	△
布施 一郎	○富下	
渡辺 進	虫生	
岩沢亥一郎	▽芝崎	
作間	宮内	
内	古屋	
向後 憲治	橋場	
藤代 文男	桑郷	
越川 作衛	西高野	
大木 源治	鈴木 一男	
斉藤 達雄	伊橋 栄	
鈴木 一男	越川 三郎	
伊橋 弘	越川 虎次	
平山 増雄	畔蒜 光雄	
平山 政雄	鈴木 千司	
伊藤 正夫	○入	篠原
伊藤 清	○〃 6区	高野
河野大四郎	▽谷	山柄
向後藤太郎	関	
向後 家治		
椎名 昭治		

赤痢を絶とう!

はえ・蚊駆除に期待

前号でおつたえしたように赤痢は冬でもしばしば発生するようになりました。これから入梅、猛暑、初秋をむかえると、ますます赤痢があばれまわることが充分考えられます。

町は、今年もはえ蚊駆除を行うため、薬剤を区長さんにお渡ししました。この薬は、一軒一軒で使ったのでは効果がありません。赤痢やその他の伝染病を防ぐには、部落全員で共同撒布を実施することが大切です。

農家の多い部落が農繁期に入ると、つい共同撒布を怠り勝ちになります。忙がしいでしょうが、こういう時こそ衛生にはじゅう分注意をしたいものです。

遊園地を緑でつつもう

郷土を美しくしよう。それにはまず青少年相談員たちで、緑化推進運動をかねた青年植樹祭が行なわれました。

三月十五日会場の橋場児童遊園地に集った相談員たちは、地元関係者と三〇本の桜、一三〇本の山茶花の苗木を手わけして植えました。

汗の幸仕で、やがてみどりにかこまれた遊園地になることでしょうが、植えられた木々は大切にしたいものですね。この行事は来年も計画する予定です。

(青年植樹祭)

良い子の作品

【作文】

四年生になつて

日吉小四年　伊橋伸幸

四年生になっていろいろな勉強が出てきました。習し、地図帳、いろいろなものが出てきたのでうんとがんばらないと負けてしまうかなと思いてこれからがんばろうと思います。

週番、クラブ活動と、出てきました。今までやれなかった部が出てきてむずかしくなってきた。これからはそろばんが出てくるのでがんばろうと思います。

家へかえって勉強をさぼっているとかあちゃんが「早く勉強、しっちゃえへ」と、いうので、勉強しましたほんの少しやって、テレビを見ながら勉強していました。三十分くらいで終わるのに一時間もかかってしまいました。今度、ぼくたちは男の先生に教えられました。今まで一年、二年と女の先生に教えられました。今度は男の先生なのでおっかないと思いました。けれどもそんなにおこらないので少しあんしんしました。

国語、算数とだんだんむずかしくなってきました。新しいかん字や千万の数とかむずかしくなってきました。習しは、ぼくにはがてなのでこまります。クラブ活動はしゅざんにはいろうと思っています。じどう会の方はせいびぶにはいりました。これから学校のためにうんとがんばろうと思います。

婦人学級青年学級生募集

義務教育修了後教育を受ける機会として、高等学校、通信教育、各種学校(洋裁学校、料理学校等)訓練所がありますが、一番身近かなものに青年学級と婦人学級があります。

青年学級と婦人学級は、勤労に従事しながら余暇をみて実際生活に必要な職業、あるいは家事に関する知識や技能を習得していただいたり一般的教養を向上させるために町が開設する事業です。その運営は学級生の自主性を尊重し皆さんの実態と実情に即した開設と運営をはかります。

青年学級の学習内容は、一般教養コースと、営農コースにわかれ、年間約五〇時間の学習時間を計画しております。また婦人学級は、一般教養の向上をはかり、明るい家庭つくりをはかっていただこうと一般教養、職業教育、保健衛生、家庭生活の問題等々広く学習計画をたてました。

いずれの学級も、受講生の年令制限はありませんので、多数の方が受講される事を希望いたします。

なお詳しくは、もよりの青少年相談員、青年クラブ員、または、教育委員会事務局へご相談ください。

光る葉

日吉小六年　花沢成子

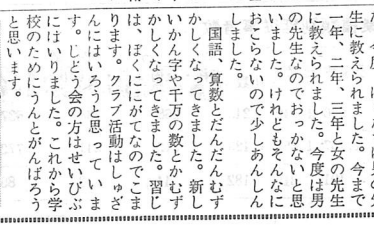

日吉小六年　山崎貞義