長寿をたたえて

十月十五日敬老の日諮行事行わる

秋もたけなわのこの日、婦人会や、社会福祉協議会などのみなさんのお手伝いで、各地区ごとにつくられた敬老会の会場は、お年寄りや付そいの人で一杯。南条と白浜を訪ねた町長、議会副議長、日吉、東陽の会場をたずねた助役、議会議長、社副会長が挨拶を行い、賞状や記念の品々を手渡しました。

最高令の才は今年元気に満百才をむかえられた、谷の向後さきさん（元治元年二月七日生れ）で、九月十五日には、総理大臣と県知事から賞状と記念品をそれぞれ贈られています。

（写真は向後さきさんを真中に向って右町長、左海匠支庁長）

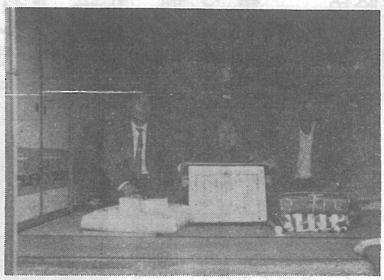

高令者調べ

区別 / 地性別	日吉			南条			東陽			白浜			合計		
年令	男	女	計	男	女	計	男	女	計	男	女	計	男	女	計
総数	65	98	163	52	68	120	80	104	184	70	105	175	267	375	642
80才	2	4	6	1	3	4	3	4	7	2	5	7	8	16	24
88才					2	2				1	1	2	1	3	4
89才以上		1	1	1		1					2	2		4	4

近代的な幼児保育のために！

幼児保育と教育の重要性にともない町内三カ所の保育園においても役職員一同ひたむきな努力をかたむけている。

すなわち上部機関より指示された保育指針、ならびに幼稚園教育要綱に基いて近代的な保育と教育を行っており、保育園においても、単なる託児所的な幼児保育ではなく、就学前児童に対しては幼児の発育状態と併行する教育を行っている。

したがって現在の保育園では、幼児保育はもちろんのことさらに幼稚園教育も行っているわけであって、その任務と役割はさらに重大になった。

さいわい当町においては町長さん以下議員諸公の深い理解があって、他町村に類のない特別助成金を大巾に支弁しており、この点保育園の運営をきわめて助けている。父兄たちの負担金が他町村に比して安くなっている点もこのためである。所得税納入世帯は正確に云って一カ月三千円以上の負担になっているが、おそらく大巾な引き下げをしているはずである。この点声を高くして或は県保育大会にもほこりをもって報告されているわけだが、いずれにしても幼保育の重大性から、町ぐるみの関心を高め、よりよき保育のための批判を加え一段の成果を高めたいと思っている。

町民各位の遠慮のない御批判を望んで御挨拶に替えさせていただきます。

光町保育園連絡協議会長　椎名　彰

豚コレラ発生し遂に豚の移動制限発令さる

9月24日より10月13日迄

「豚コレラを撲滅する事は不可能なことであろうか？

それはいとも簡単な事である、豚に豚コレラの予防注射液を適当な時期に決められた量を注射し免疫を獲得させる事によって確実に防ぐ事が出来る、豚コレラは一種のヴィルスによって起る伝染病で豚の病気の中では最も被害が大きいものです、残飯の周囲の悪環境の基に飼育されて居た豚或はビタミン類の欠乏に依って体力が減弱して居た豚、寄生虫の寄生により栄養障害などの特別な状態にあった豚等に予防注射を併発した例もあります。

これ等の特別な事故豚を除いては殆んどが免疫を獲得し豚コレラの発生を確実に防ぐ事が出来ました、免疫の獲得と持続期間は個体差或は月令等によって異りますが免疫力は注射後二週間位から持って参りますし、しかし乍ら免疫の持続期間は月令の若いものほど短かく仔豚の場合は普通体重が倍加すると効力が消失すると云われて居ります。中豚等で三ケ月、成豚で六ケ月位と云われて居りますから適時予防注射を実施する事によって完全に防ぐ事が出来るわけです。光町に於ける予防注射の実施成績は次の通りであります。

日吉地区	南条地区	東陽地区	白浜地区
85%	59%	59%	59%

このたびの豚コレラの発生は東陽地区特に檜場、古屋、宮内を中心として発生いたしました、尚二次的な防禦といたしましては病源体の撲滅即ち家畜市場等による仔豚の購入野犬等による病源体の運搬又は病源体に汚染された輸送かご、被服等に特に注意を必要とするものです。

以上の様に予防注射の実施と豚舎の環境衛生に留意し外部からの病源体の搬入を防ぐ事によって百パーセント豚コレラを防ぐ事が出来る。元来豚と云えば不潔の代名詞の如く云われとかく不潔の場合が多いから清潔にして然も健康的に飼う事が最も大切なことである。少くとも消毒液位は用意すべきである。

診療開始まぢかの東陽病院の新しい診療棟

前号でもお知らせした組合立東陽病院の増築工事はほぼ完成、十一月一日診療開始を予定に内部の整備を急ピッチで行っています。

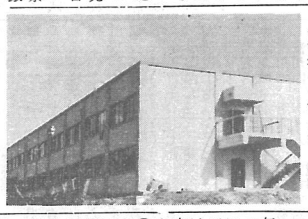

住民検診始まる

結核予防法による住民検診が、九月三十日篠本二区を皮切りに始まりました。

この検診の目的は、かって国民病といわれた結核のぼく滅であり、早期発見、早期治療で完全に治すことにあります。

最近衛生思想の普及度も高まり、今年度の住民検診の検診率は、昨年の第一次検診を上まわる好成績を上げております。

これは、皆さん方に、検診への関心が強くなってきているということがはっきりいえましょう。

今後も、住民検診を大いに利用していただき健康な家庭と町を造り上げましょう。

なお十月十四日結核予防大会が多古町で開催され、当町が結核予防事業発展に尽した功績を表彰を受けました。

結核予防会千葉県支部長表

狩猟シーズンを迎えて

暴発事故にはこんな注意を

ことしもあと数日で待望の狩猟解禁期（十一月一日～二月十五日）を迎えます。この狩猟シーズンには、鳥獣保護及び狩猟に関する法律違反や銃の暴発による事故が年々増加しています。楽しい「りょう」にするためこんな注意をいたしましょう。

◉猟銃や空気銃を所持するには、銃砲刀剣類等所持取締法に基づく公安委員会の所持許可が必要です。譲り受けたり交換したりする場合についても同様な手続きが必要です。猟銃や空気銃は、所持許可を受けた本人だけが持つことを許されるもので、他人に貸与してはなりません。猟銃や空気銃を持歩くときは、安全装置をするなどただちに発射できないようにして、おおいをかぶせまたは容器に入れなければなりません。また狩猟する場合は必ず公安委員会発行の所持許可証を携行しなくてはなりません。猟銃および空気銃の所持違反として昨年中検挙された者は、猟銃二人、空気銃二九八人で前年に比べると猟銃の違反がふえているのに反し空気銃の違反はわずかに減少しています。本年八月三一日現在所持許可を受けている猟銃は一四三八丁、空気銃は一四三八丁となっています。これらの銃により起こされた事故は、猟銃六件（重傷五人軽傷一人）空気銃五件（軽傷五人）となり前年に比べて空気銃による事故がふえています。

◉暴発事故の原因をみると○中学生が空気銃で射撃遊びしたもの○狩猟中雑談に熱中して銃をいじっているうち暴発したもの○防寒手袋をしたまま、たまを抜こうとしたとき○たまがこめてあるのを忘れ手入れ中の場合○畑でカラスを狩ったもの○舟で狩猟中かもに熱中して同僚を打ったものなどのように取扱上の不注意やもてあそびなどによるものが大部分を占めています。

◉暴発事故を防ぐには○銃は狩猟する場所以外では必ずだまをぬいておく。銃口をやたらに人に向けたり引き金に指をかけたまま持歩いたりしない。

◉銃は狩猟する場所以外では必ず弾丸をこめておく。

◉銃口をやたらに人に向けたり引き金に指をかけたまま持歩いたりしない。

◉銃は狩猟する場所以外では必ず弾丸をこめておく。

よい子の作品

日吉小　行方広次

米の予約売渡し早くも一〇〇%突破

九月末までの産米予約売渡推進状況

昭和39.9.30.現在　光町

地区名	目標数量	予約数量 A	売渡数量 B	指数 A/B	農家数
日吉	16,930	17,165	17,167	100.01	367
南条	12,075	12,691	12,850	101.25	266
東陽	10,868	10,888	10,992	100.95	389
白浜	4,697	5,402	5,558	102.88	230
合計	44 570	46,146	46.567	100.91	1,252

光町軟式野球連盟結成さる

今年はスポーツの祭典オリンピック東京大会が、史上最高の参加国により盛大に開催されました。この記念すべき年を契機として、〝健全なる肉体に宿る精神は、健全なる肉体によって体得すると共に、町内青少年の健全育成と親睦を深めるとの〟スローガンの元に、町民各位の御協力を得まして益々内容の充実した連盟となるべく、会長以下関係者一同大いに光町軟式野球連盟が結成されました。〝現在青少年の不良化防止対策は、国、県、市町村一体となって講ぜられておりますが、〝閑居〟こそ不良化の大きな原因であると思います。したがってこの原因を取り除くことこそ不良化防止の一方法であろうことに着目し、具体的行為によって連盟のもつ大きな目的であります。幸い十二チームの加盟を得て力強くその第一歩を踏み出しましたからには、これらの実現を図ることこそ連盟の役員並びに加盟チームは次のとおりです。

会長　越川　伸
副会長　郡司　辰二
〃　椎名　栄一
顧問　深田　三郎
〃　鈴木喜代司
〃　青柳要三郎
〃　長谷川重郎平

他に加盟各チームより幹事名宛計十二名、監事二名

加盟チーム名（順不同）

1 マーキュリー、2 東富A、3 東富B、4 商工会A、5 商工会B、6 光中教員、7 ヤング・バイキング、8 役場職員、9 東陽病院、10 ビクトリー、11 バカンス、12 新英紙工所

編集後記

秋たけなわの十月は多彩なものと行事の数が多い、特に立ったもは町ぐるみで楽しかった体育祭、次いで御年寄りから大切にする敬老の日、何れも人生は楽しくそして平和で然も健康で過し度いお願いないことがうかがわれます。

特に県常ケースとしては衆議院議員の補欠選挙が千葉県第二区に限り十一月十六日に執行されること豚コレラが発生したため未だ例を見ないほどの豚の移動制限が発令されたこと自分や相手の位置絶対に治療効果が挙らないと近辺の状況を確めること。

次号は特集増頁で埋合せたいと考えて居りますのでよろしくお願いいたします。

（編集室にて　HV）