光町広報

発行所　匝瑳郡光町役場
光町　光町社会福祉協議会

赤い羽根共同募金　昭和39年

10.1→12.31
目標 275,678円

みんなでたすけあい

納税告知板

昭和39年度

町県民税　第3期
国民健康保険税　第3期
10月1日より　10月31日まで
固定資産税　第4期
11月1日より　11月30日まで

第2回光町体育祭

＝町民の心一つに＝

あくまでも青く高く晴れあがった十月十一日、町民待望の光町体育祭が盛大に光中学校グランドにおいて開かれた。

世界の旗がなびくグランドでは、定刻八時三十分中学校生徒の鼓笛隊を先頭に、団体別入場行進がはじめられた。

たくましい制服姿の消防団、青年クラブ、力強く小中学生のはち巻姿の行進、最後は参加千名を誇る婦人会、緑の制服に絣のモンペ、足並そろえた行進は他を圧していた。そろいの白いハチマキと緑の波が美しい。八時四十五分堂々の入場行進が終り一同整列、注目のうちに町旗が入場、柴地に金のハトがチカチカ光る屋上ポール高く日章旗がひるがえり、大会々長である町長は、

「今日、この佳き日に、この青空の下で元気な町民の姿に接した事は慶に絶えない。史上最大のオリンピック東京大会が開かれている時、この体育祭も光町最大の親睦の祭典となり、町民が親しく、愛しあい、団結のための祭典となってほしい。そして今日の一日が明日の活動に資せられるよう愉快に楽しく遊んでほしい」と挨拶、開会式は終った。

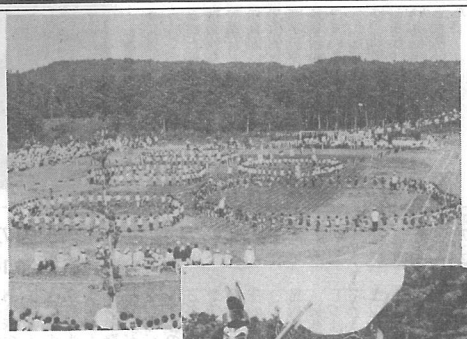

楽しさーぱいの↑グランド

仮装行列↓

競技は青年クラブの二百米競走かじまり、婦人会の童心にかえっての玉入れ、PTAのボール運び、かわいい保育園児の遊戯には会場をうめた全員が手拍子をとり、交歓会をかねての八日市場青年クラブの特別参加等も加わり次第に熱気をおびてきた。

中学校生徒による洗練された鼓笛演奏はグランドの雰囲気にマッチし、会場をうめた全員に強い感動を与えた。

婦人会の五輪音頭を最後に午前の競技は終り呼びものの仮装行列に移る。各団体趣向をこらした力作だけにどれもすばらしい。

「マンモス家族、尾垂名所、赤穂浪士、終戦を知らない日本兵、人の一生、しし会、オリンピック歓迎」と多彩な扮装が順次くりひろげられ、大衆の心を魅了し、マイクから流れる解説の声も聞きとれずこの時広場をうめた人々は六千名を越えた。

午後の部は一般の玉入れを皮切りに、婦人会、PTA、青年クラブ、各種団体の方々の出場する競技にこの祭りもいよいよ白熱化し、競技をすます人、観る人も共に一つとなり、町民一体の強力くほほえましい姿であった。

高ぶる興奮のうちに全種目は終り、町長は、

「この大会の気分と協力された町民の意気を町政に反映したい」。

とのべ日章旗が降下された。

全選手に見守られ町旗が静かに退場、意義深い体育祭は午後三時一切終了した。

グランドの片すみに咲くコスモスに赤トンボが舞っていた。

町議会だより

九月八日午前九時から光町定例町議会が役場で開かれました。議案は光町特別職報酬等審議会条例の制定について、昭和三十九年度光町一般会計及び特別会計補正予算案など四議案が提案されましたがいづれも原案可決されました。

衆議院議員補欠選挙　十一月十六に執行

すでに新聞その他の報道により御存知の事と思いますが寺島、山村両代議士の死亡に伴う衆議院議員の補欠選挙が本県第二区に限り執行される事になりました。

選挙すべき議員の数は二名ですが選挙執行により補充選挙人名簿を調製いたしますので特に次の事項に御留意のうえ新らたに選挙権を有した方は洩れなく申請書を選挙管理委員会に提出して下さい。

尚この選挙は昨年九月十五日現在により調製した選挙人名簿を使用し先日区長さんを通して調査した資格調査票は関係ありませんので御注意下さい。

有資格者　昭和十九年十月二十八日以前に生れ本年七月二十七日から引続いて居る者

申請期間　十月二十八日から十一月四日まで申請用紙は役場窓口及び選挙管理委員会にあります。

申請者　原則として本人に申請して戴きます。

基本選挙人名簿の縦覧について

過日区長さん方にお願いいたし有権者の皆さんに御協力を戴いて選挙管理委員会に於いて選挙人名簿を調製中でありますが、この名簿を次により縦覧いたします。

記

縦覧期間　十一月五日から十一月十九日まで

縦覧場所　光町役場内
光町選挙管理委員会

土地改良区総代決定する

両総、大利根両土地改良区総代の任期満了にともなう選挙が、それぞれ行なわれ次のとおり当選者が確定した。

両総土地改良区
当選者　謙治
日吉地域（定数四名）
篠本四五九二　堀越
宝米一九　鈴木　春雄
二又一一五五　布施康一
新井六九九　森　喜久夫
南条地域（定数三名）
虫生四七三　土屋　一朗

住民税課税所得の把握について

昭和三十六年の地方税法の一部改正により市町村民税の申告制度が法制化されてから三ケ年を経過いたしましたが本来市町村民税は住民がその能力に応じつつ他面広くその負担を分ちあうものであるとわれわれ税の負担は公平なものでなければならないということはすでに皆様が御承知のとおりであります。

地方税法三十七条の二に住民税の申告が規定されて町ではこの申告に基き課税するわけでありますがこれはあくまで正しい所得の申告である場合であり実際にはどうでしょうか人間だれしも税金は安くすむ方がよいと考えるのは人情で故意か偶然か常識的には認めることのできない所得の申告をなさる方があるわけです。加えて近時国の施策の一環としての減税方針により農業及営業、産業、中・小業者の所得税納税義務者の減少に伴ないこれら所得税失格者の所得調査は町の課税の均衡を保持するためにも重要な事務となってきたわけでこのため税務課では皆様の申告書が提出されるとあらゆる資料に基き種々検討しより正しい所得であるよう務め公平な課税のもとに均等な負担がなされるよう常に心がけその資料の収集に日夜苦慮いたすわけです。

皆様が申告された所得は一つ町民税のみならず保険税にも関係がありその影響は大きくそのために正しい申告と正しい所得の把握が非常に大切になるわけです。もし申告された所得そのまま課税したら会社はやまりと希薄さが原因であると深く反省今後このような誤解を招かぬよう細心の注意をはらい同時に他課の行政に迷惑のかかることのないよう税務課では皆様の御迷惑をかけるとことなり、誠に申訳ない思っておりますが税務課としましては努力研究をかさね公平な課税に務めますのとかく調査事務に欠陥を生じ納税者の皆様に御迷惑をかけることとなり、誠に申訳ないと思っておりますが税務課としましては努力研究をかさね公平な課税に務めますので今後とも何分の御理解と御協力をくださるようお願いいたします。

尚本年実施いたしました副業所得調査にあたりその資料収集について一部に批判があり豚コレラ合帳云々と誤解予防接種等を忌避しているとの噂がありますことは非常に残念で一重に担当者の資料収集の場合果して適正な課税といえるだろうか。正直者は馬鹿をみる結果になりやしないだろうか。このような事のないよう税法に於ても無申告者や過少申告者等に罰則を適用してあるとの間関係のある産業課の資料は使用しないよう特に心掛けております。又税務課にだけも更正決定をする場合があるわけですが何人の所得を推しはかるのは非常に難かしく加えて限られた人員そして増加する事務量のため年々繁忙となってきたのは従来各地区行政に協力していただきたく特に税務課よりもお願いいたします。

本年度補正予算　六百十七万九千円決る

本年度一般会計の補正予算議会で原案どおり可決されました。補正予算の主なものを列記いたしますと（単位千円）

・道路補修費　六〇〇
・県単事業負担金　六、一七九千円が九月の定例
　一億三百七拾万円となりました。
　一、二八五〇
　二、一五五〇
　三、一〇〇〇
　四、一〇〇〇
　五、一〇〇〇
　六、一〇〇〇
　七、一〇〇〇
　八、一〇〇〇
　九、一〇〇〇
　十、一〇〇〇
　十一、一〇〇〇
　十二、一〇〇〇
　十三、一〇〇〇
　十四、一〇〇〇
　十五、一〇〇〇
　十六、一〇〇〇
　十七、一〇〇〇
　十八、一〇〇〇
　十九、一〇〇〇
　二十、一〇〇〇
　二十一、一〇〇〇
　二十二、一〇〇〇
　二十三、一〇〇〇
　二十四、一〇〇〇
　二十五、一〇〇〇
　二十六、一〇〇〇
　二十七、一〇〇〇
　二十八、一〇〇〇
　二十九、一〇〇〇
　三十、一〇〇〇
　三十一、一〇〇〇
　三十二、一〇〇〇
　三十三、一〇〇〇
　三十四、一〇〇〇
　三十五、一〇〇〇
　三十六、一〇〇〇
　三十七、一〇〇〇
　三十八、一〇〇〇
　三十九、一〇〇〇
　四十、一〇〇〇
　四十一、一〇〇〇
　四十二、一〇〇〇
　四十三、一〇〇〇
　四十四、一〇〇〇
　四十五、一〇〇〇
　四十六、一〇〇〇
　四十七、一〇〇〇
　四十八、一〇〇〇
　四十九、一〇〇〇
　五十、一〇〇〇
　五十一、一〇〇〇
　五十二、一〇〇〇
　五十三、一〇〇〇
　五十四、一〇〇〇
　五十五、一〇〇〇
　五十六、一〇〇〇
　五十七、一〇〇〇
　五十八、一〇〇〇
　五十九、一〇〇〇
　六十、一〇〇〇
　六十一、一〇〇〇
　六十二、一〇〇〇
　六十三、一〇〇〇
　六十四、一〇〇〇
　六十五、一〇〇〇
　六十六、一〇〇〇
　六十七、一〇〇〇
　六十八、一〇〇〇
　六十九、一〇〇〇
　七十、一〇〇〇
　七十一、一〇〇〇
　七十二、一〇〇〇
　七十三、一〇〇〇
　七十四、一〇〇〇
　七十五、一〇〇〇
　七十六、一〇〇〇
　七十七、一〇〇〇
　七十八、一〇〇〇
　七十九、一〇〇〇
　八十、一〇〇〇
　八十一、一〇〇〇
　八十二、一〇〇〇
　八十三、一〇〇〇
　八十四、一〇〇〇
　八十五、一〇〇〇
　八十六、一〇〇〇
　八十七、一〇〇〇
　八十八、一〇〇〇
　八十九、一〇〇〇
　九十、一〇〇〇
　九十一、一〇〇〇
　九十二、一〇〇〇
　九十三、一〇〇〇
　九十四、一〇〇〇
　九十五、一〇〇〇
　九十六、一〇〇〇
　九十七、一〇〇〇
　九十八、一〇〇〇
　九十九、一〇〇〇
　百、一〇〇〇
　百一、一〇〇〇
　百二、一〇〇〇
　百三、一〇〇〇
　百四、一〇〇〇
　百五、一〇〇〇
　百六、一〇〇〇
　百七、一〇〇〇
　百八、一〇〇〇
　百九、一〇〇〇
　百十、一〇〇〇
　百十一、一〇〇〇
　百十二、一〇〇〇
　百十三、一〇〇〇
　百十四、一〇〇〇
　百十五、一〇〇〇
　百十六、一〇〇〇
　百十七、一〇〇〇
　百十八、一〇〇〇
　百十九、一〇〇〇
　百二十、一〇〇〇
　百二十一、一〇〇〇
　百二十二、一〇〇〇
　百二十三、一〇〇〇
　百二十四、一〇〇〇
　百二十五、一〇〇〇
　百二十六、一〇〇〇
　百二十七、一〇〇〇
　百二十八、一〇〇〇
　百二十九、一〇〇〇
　百三十、一〇〇〇
　百三十一、一〇〇〇
　百三十二、一〇〇〇
　百三十三、一〇〇〇
　百三十四、一〇〇〇
　百三十五、一〇〇〇
　百三十六、一〇〇〇
　百三十七、一〇〇〇
　百三十八、一〇〇〇
　百三十九、一〇〇〇
　百四十、一〇〇〇
　百四十一、一〇〇〇
　百四十二、一〇〇〇
　百四十三、一〇〇〇
　百四十四、一〇〇〇
　百四十五、一〇〇〇
　百四十六、一〇〇〇
　百四十七、一〇〇〇
　百四十八、一〇〇〇
　百四十九、一〇〇〇
　百五十、一〇〇〇
　百五十一、一〇〇〇
　百五十二、一〇〇〇
　百五十三、一〇〇〇
　百五十四、一〇〇〇
　百五十五、一〇〇〇
　百五十六、一〇〇〇
　百五十七、一〇〇〇
　百五十八、一〇〇〇
　百五十九、一〇〇〇
　百六十、一〇〇〇
　百六十一、一〇〇〇
　百六十二、一〇〇〇
　百六十三、一〇〇〇
　百六十四、一〇〇〇
　百六十五、一〇〇〇
　百六十六、一〇〇〇
　百六十七、一〇〇〇
　百六十八、一〇〇〇
　百六十九、一〇〇〇
　百七十、一〇〇〇
　百七十一、一〇〇〇
　百七十二、一〇〇〇
　百七十三、一〇〇〇
　百七十四、一〇〇〇
　百七十五、一〇〇〇
　百七十六、一〇〇〇
　百七十七、一〇〇〇
　百七十八、一〇〇〇
　百七十九、一〇〇〇
　百八十、一〇〇〇
　百八十一、一〇〇〇
　百八十二、一〇〇〇
　百八十三、一〇〇〇
　百八十四、一〇〇〇
　百八十五、一〇〇〇
　百八十六、一〇〇〇
　百八十七、一〇〇〇
　百八十八、一〇〇〇
　百八十九、一〇〇〇
　百九十、一〇〇〇
　百九十一、一〇〇〇
　百九十二、一〇〇〇
　百九十三、一〇〇〇
　百九十四、一〇〇〇
　百九十五、一〇〇〇
　百九十六、一〇〇〇
　百九十七、一〇〇〇
　百九十八、一〇〇〇
　百九十九、一〇〇〇
　二百、一〇〇〇
　二百一、一〇〇〇
　二百二、一〇〇〇
　二百三、一〇〇〇
　二百四、一〇〇〇
　二百五、一〇〇〇
　二百六、一〇〇〇
　二百七、一〇〇〇
　二百八、一〇〇〇
　二百九、一〇〇〇
　二百十、一〇〇〇
　二百十一、一〇〇〇
　二百十二、一〇〇〇
　二百十三、一〇〇〇
　二百十四、一〇〇〇
　二百十五、一〇〇〇
　二百十六、一〇〇〇
　二百十七、一〇〇〇
　二百十八、一〇〇〇
　二百十九、一〇〇〇
　二百二十、一〇〇〇
　二百二十一、一〇〇〇
　二百二十二、一〇〇〇
　二百二十三、一〇〇〇
　二百二十四、一〇〇〇
　二百二十五、一〇〇〇
　二百二十六、一〇〇〇
　二百二十七、一〇〇〇
　二百二十八、一〇〇〇
　二百二十九、一〇〇〇
　二百三十、一〇〇〇
　二百三十一、一〇〇〇
　二百三十二、一〇〇〇
　二百三十三、一〇〇〇
　二百三十四、一〇〇〇
　二百三十五、一〇〇〇
　二百三十六、一〇〇〇
　二百三十七、一〇〇〇
　二百三十八、一〇〇〇
　二百三十九、一〇〇〇
　二百四十、一〇〇〇
　二百四十一、一〇〇〇
　二百四十二、一〇〇〇
　二百四十三、一〇〇〇
　二百四十四、一〇〇〇
　二百四十五、一〇〇〇
　二百四十六、一〇〇〇
　二百四十七、一〇〇〇
　二百四十八、一〇〇〇
　二百四十九、一〇〇〇
　二百五十、一〇〇〇
　二百五十一、一〇〇〇
　二百五十二、一〇〇〇
　二百五十三、一〇〇〇
　二百五十四、一〇〇〇
　二百五十五、一〇〇〇
　二百五十六、一〇〇〇
　二百五十七、一〇〇〇
　二百五十八、一〇〇〇
　二百五十九、一〇〇〇
　二百六十、一〇〇〇
　二百六十一、一〇〇〇
　二百六十二、一〇〇〇
　二百六十三、一〇〇〇
　二百六十四、一〇〇〇
　二百六十五、一〇〇〇
　二百六十六、一〇〇〇
　二百六十七、一〇〇〇
　二百六十八、一〇〇〇
　二百六十九、一〇〇〇
　二百七十、一〇〇〇
　二百七十一、一〇〇〇
　二百七十二、一〇〇〇
　二百七十三、一〇〇〇
　二百七十四、一〇〇〇
　二百七十五、一〇〇〇
　二百七十六、一〇〇〇
　二百七十七、一〇〇〇
　二百七十八、一〇〇〇
　二百七十九、一〇〇〇
　二百八十、一〇〇〇
　二百八十一、一〇〇〇
　二百八十二、一〇〇〇
　二百八十三、一〇〇〇
　二百八十四、一〇〇〇
　二百八十五、一〇〇〇
　二百八十六、一〇〇〇
　二百八十七、一〇〇〇
　二百八十八、一〇〇〇
　二百八十九、一〇〇〇
　二百九十、一〇〇〇
　二百九十一、一〇〇〇
　二百九十二、一〇〇〇
　二百九十三、一〇〇〇
　二百九十四、一〇〇〇
　二百九十五、一〇〇〇
　二百九十六、一〇〇〇
　二百九十七、一〇〇〇
　二百九十八、一〇〇〇
　二百九十九、一〇〇〇
　三百、一〇〇〇
　三百一、一〇〇〇
　三百二、一〇〇〇
　三百三、一〇〇〇
　三百四、一〇〇〇
　三百五、一〇〇〇
　三百六、一〇〇〇
　三百七、一〇〇〇
　三百八、一〇〇〇
　三百九、一〇〇〇
　三百十、一〇〇〇
　三百十一、一〇〇〇
　三百十二、一〇〇〇
　三百十三、一〇〇〇
　三百十四、一〇〇〇
　三百十五、一〇〇〇
　三百十六、一〇〇〇
　三百十七、一〇〇〇
　三百十八、一〇〇〇
　三百十九、一〇〇〇
　四百、一〇〇〇
　四百一、一〇〇〇
　四百二、一〇〇〇
　四百三、一〇〇〇
　四百四、一〇〇〇
　四百五、一〇〇〇
　四百六、一〇〇〇
　四百七、一〇〇〇
　四百八、一〇〇〇
　四百九、一〇〇〇
　四百十、一〇〇〇
　四百十一、一〇〇〇
　四百十二、一〇〇〇
　四百十三、一〇〇〇
　四百十四、一〇〇〇
　四百十五、一〇〇〇
　四百十六、一〇〇〇
　四百十七、一〇〇〇
　四百十八、一〇〇〇
　四百十九、一〇〇〇
　五百、一〇〇〇
　五百一、一〇〇〇
　五百二、一〇〇〇
　五百三、一〇〇〇
　五百四、一〇〇〇
　五百五、一〇〇〇
　五百六、一〇〇〇
　五百七、一〇〇〇
　五百八、一〇〇〇
　五百九、一〇〇〇
　五百十、一〇〇〇
　五百十一、一〇〇〇
　五百十二、一〇〇〇
　五百十三、一〇〇〇
　五百十四、一〇〇〇
　五百十五、一〇〇〇
　五百十六、一〇〇〇
　五百十七、一〇〇〇
　五百十八、一〇〇〇
　五百十九、一〇〇〇
　六百、一〇〇〇
　六百一、一〇〇〇
　六百二、一〇〇〇
　六百三、一〇〇〇
　六百四、一〇〇〇
　六百五、一〇〇〇
　六百六、一〇〇〇
　六百七、一〇〇〇
　六百八、一〇〇〇
　六百九、一〇〇〇
　六百十、一〇〇〇
　六百十一、一〇〇〇
　六百十二、一〇〇〇
　六百十三、一〇〇〇
　六百十四、一〇〇〇
　六百十五、一〇〇〇
　六百十六、一〇〇〇
　六百十七、一〇〇〇
　六百十八、一〇〇〇
　六百十九、一〇〇〇
　七百、一〇〇〇
　七百一、一〇〇〇
　七百二、一〇〇〇
　七百三、一〇〇〇
　七百四、一〇〇〇
　七百五、一〇〇〇
　七百六、一〇〇〇
　七百七、一〇〇〇
　七百八、一〇〇〇
　七百九、一〇〇〇
　八百、一〇〇〇
　八百一、一〇〇〇
　八百二、一〇〇〇
　八百三、一〇〇〇
　八百四、一〇〇〇
　八百五、一〇〇〇
　八百六、一〇〇〇
　八百七、一〇〇〇
　八百八、一〇〇〇
　八百九、一〇〇〇
　九百、一〇〇〇
　九百一、一〇〇〇
　九百二、一〇〇〇
　九百三、一〇〇〇
　九百四、一〇〇〇
　九百五、一〇〇〇
　九百六、一〇〇〇
　九百七、一〇〇〇
　九百八、一〇〇〇
　九百九、一〇〇〇
　十百、一〇〇〇
　十百一、一〇〇〇
　十百二、一〇〇〇
　十百三、一〇〇〇
　十百四、一〇〇〇
　十百五、一〇〇〇
　十百六、一〇〇〇
　十百七、一〇〇〇
　十百八、一〇〇〇
　十百九、一〇〇〇
　十百十、一〇〇〇
　十百十一、一〇〇〇
　十百十二、一〇〇〇
　十百十三、一〇〇〇
　十百十四、一〇〇〇
　十百十五、一〇〇〇
　十百十六、一〇〇〇
　十百十七、一〇〇〇
　十百十八、一〇〇〇
　十百十九、一〇〇〇
　十百二十、一〇〇〇
　十百二十一、一〇〇〇
　十百二十二、一〇〇〇
　十百二十三、一〇〇〇
　十百二十四、一〇〇〇
　十百二十五、一〇〇〇
　十百二十六、一〇〇〇
　十百二十七、一〇〇〇
　十百二十八、一〇〇〇
　十百二十九、一〇〇〇
　十百三十、一〇〇〇
　十百三十一、一〇〇〇
　十百三十二、一〇〇〇
　十百三十三、一〇〇〇
　十百三十四、一〇〇〇
　十百三十五、一〇〇〇
　十百三十六、一〇〇〇
　十百三十七、一〇〇〇
　十百三十八、一〇〇〇
　十百三十九、一〇〇〇
　十百四十、一〇〇〇
　十百四十一、一〇〇〇
　十百四十二、一〇〇〇
　十百四十三、一〇〇〇
　十百四十四、一〇〇〇
　十百四十五、一〇〇〇
　十百四十六、一〇〇〇
　十百四十七、一〇〇〇
　十百四十八、一〇〇〇
　十百四十九、一〇〇〇
　十百五十、一〇〇〇
　十百五十一、一〇〇〇
　十百五十二、一〇〇〇
　十百五十三、一〇〇〇
　十百五十四、一〇〇〇
　十百五十五、一〇〇〇
　十百五十六、一〇〇〇
　十百五十七、一〇〇〇
　十百五十八、一〇〇〇
　十百五十九、一〇〇〇
　十百六十、一〇〇〇
　十百六十一、一〇〇〇
　十百六十二、一〇〇〇
　十百六十三、一〇〇〇
　十百六十四、一〇〇〇
　十百六十五、一〇〇〇
　十百六十六、一〇〇〇
　十百六十七、一〇〇〇
　十百六十八、一〇〇〇
　十百六十九、一〇〇〇
　十百七十、一〇〇〇
　十百七十一、一〇〇〇
　十百七十二、一〇〇〇
　十百七十三、一〇〇〇
　十百七十四、一〇〇〇
　十百七十五、一〇〇〇
　十百七十六、一〇〇〇
　十百七十七、一〇〇〇
　十百七十八、一〇〇〇
　十百七十九、一〇〇〇
　十百八十、一〇〇〇
　十百八十一、一〇〇〇
　十百八十二、一〇〇〇
　十百八十三、一〇〇〇
　十百八十四、一〇〇〇
　十百八十五、一〇〇〇
　十百八十六、一〇〇〇
　十百八十七、一〇〇〇
　十百八十八、一〇〇〇
　十百八十九、一〇〇〇
　十百九十、一〇〇〇
　十百九十一、一〇〇〇
　十百九十二、一〇〇〇
　十百九十三、一〇〇〇
　十百九十四、一〇〇〇
　十百九十五、一〇〇〇
　十百九十六、一〇〇〇
　十百九十七、一〇〇〇
　十百九十八、一〇〇〇
　十百九十九、一〇〇〇
　二十百、一〇〇〇
　二十百一、一〇〇〇
　二十百二、一〇〇〇
　二十百三、一〇〇〇
　二十百四、一〇〇〇
　二十百五、一〇〇〇
　二十百六、一〇〇〇
　二十百七、一〇〇〇
　二十百八、一〇〇〇
　二十百九、一〇〇〇
　三十百、一〇〇〇
　三十百一、一〇〇〇
　三十百二、一〇〇〇
　三十百三、一〇〇〇
　三十百四、一〇〇〇
　三十百五、一〇〇〇
　三十百六、一〇〇〇
　三十百七、一〇〇〇
　三十百八、一〇〇〇
　三十百九、一〇〇〇
　四十百、一〇〇〇
　四十百一、一〇〇〇
　四十百二、一〇〇〇
　四十百三、一〇〇〇
　四十百四、一〇〇〇
　四十百五、一〇〇〇
　四十百六、一〇〇〇
　四十百七、一〇〇〇
　四十百八、一〇〇〇
　四十百九、一〇〇〇
　五十百、一〇〇〇
　五十百一、一〇〇〇
　五十百二、一〇〇〇
　五十百三、一〇〇〇
　五十百四、一〇〇〇
　五十百五、一〇〇〇
　五十百六、一〇〇〇
　五十百七、一〇〇〇
　五十百八、一〇〇〇
　五十百九、一〇〇〇
　六十百、一〇〇〇
　六十百一、一〇〇〇
　六十百二、一〇〇〇
　六十百三、一〇〇〇
　六十百四、一〇〇〇
　六十百五、一〇〇〇
　六十百六、一〇〇〇
　六十百七、一〇〇〇
　六十百八、一〇〇〇
　六十百九、一〇〇〇
　七十百、一〇〇〇
　七十百一、一〇〇〇
　七十百二、一〇〇〇
　七十百三、一〇〇〇
　七十百四、一〇〇〇
　七十百五、一〇〇〇
　七十百六、一〇〇〇
　七十百七、一〇〇〇
　七十百八、一〇〇〇
　七十百九、一〇〇〇
　八十百、一〇〇〇
　八十百一、一〇〇〇
　八十百二、一〇〇〇
　八十百三、一〇〇〇
　八十百四、一〇〇〇
　八十百五、一〇〇〇
　八十百六、一〇〇〇
　八十百七、一〇〇〇
　八十百八、一〇〇〇
　八十百九、一〇〇〇
　九十百、一〇〇〇
　九十百一、一〇〇〇
　九十百二、一〇〇〇
　九十百三、一〇〇〇
　九十百四、一〇〇〇
　九十百五、一〇〇〇
　九十百六、一〇〇〇
　九十百七、一〇〇〇
　九十百八、一〇〇〇
　九十百九、一〇〇〇
　十百十、一〇〇〇
　十百十一、一〇〇〇
　十百十二、一〇〇〇
　十百十三、一〇〇〇
　十百十四、一〇〇〇
　十百十五、一〇〇〇
　十百十六、一〇〇〇
　十百十七、一〇〇〇
　十百十八、一〇〇〇
　十百