光町広報

納税告知板

昭和37年度
町県民税
国民健康保険税　第三期
＜10月31日まで＞

祝祭日には国旗を掲げましょう

発行所
光町役場
匝瑳郡光町宮川5,454の5
電話横芝242－243

光中校舎落成式 10月13日挙行

三ケ年の継続事業であった、光中の統合校舎が先頃完成し、その落成式が本月十三日午前十時から同校舎内で挙げられた。光町発足当初からの懸案であった、四地区中学校の統合は、位置、敷地等の点で問題が重さなり非常な難事であったが、町当局始め町民全体の意欲の結集が漸く実を結んで、ここに落成式を挙げられた事は、実に喜ばしき限りである。当日は折悪しく雨のため、拝角前日から作った、テント張りの屋外式場が利用出来ず校舎内で行われたが、国会議員代理、県知事代理、県の代表者及び町内来賓、協賛会議員等約四百名出席の許に町会員等約四百名出席の許に町始まっての盛大な祝事が挙行された。中学校生徒による音楽隊、婦人会等による余興の舞踊、花火は一反と当日の行事を華かなものにした。県下有数を誇る三階建三、一八七平方米の校舎四六、二〇〇平方米の広大なる敷地は、出席した方々の何れも目を見はり賞讃するところであった。

次は式典に当り、町長が述べた式辞ですに浸っておる唯今の心境であります。

式辞

千葉県知事殿始め来賓各位多数御臨席の栄を呼うして誌に光町立光中学校々舎竣工の式典を挙行するに当り一言式辞を述べますことは誠に欣快の極みに存する次第であります。

思うに教育の機会均等は、近代的社会思想の基礎であって特に義務教育において地域差をなくすことは国家の責任であり、ともにそれを切り拓いていくことは自治体に課せられた大きな使命であります。

私は日頃、教育の機会均等を得しめることは社会正義であるとの信念に立っておりますが。本校の統合は実に光町発足以来の念願でありまして、合併五ケ年計画樹立に当り責任者の一人としてこれが策定に参加しました。私といたしましても、合併後八年今日光中学校々舎竣工式を挙ぐることは誠に感無量であり、町民のどなたにも劣らぬ深い喜びを得るとの信念に立っておりますが。本校の統合は実に光町発足以来の念願でありまして、合併五ケ年計画樹立に当り責任者の一人としてこれが策定に参加しました。私といたしましても、合併後八年今日光中学校々舎竣工式を挙ぐることは誠に感無量であり、町民のどなたにも劣らぬ深い喜びを成し遂げ得たのであります。このような大事業を完遂し得たことは全町民の一致した協力によるとは申せ、これに加うるに御列席の来賓各位の公私に渉る幾多の御協力と御指導のあったことは忘れることのできない大きな支援でありました。

まず財政は誠に貧弱でありたるわが町における教育愛の真剣さに対して、國会議員、県会議員の諸先生方並びに県御当局の並々ならぬ深い御理解と御援助に対してこの席上厚く御礼申上ぐる次第であります。さらに敷地決定に当って旧土地所有者各位の絶大なる御理解を頂いたことは、特筆大書して後代に伝えなければならないところと存じます。

一家の業を転じて実で数千坪の土地を提供された方、或は僅少な持地を心よく了解された方、又は耕作地を他の不便な所へ移されてもお譲りくださった方、その他それぞれのお宝である土地を提供された方々、実に二十六名の御協力によって県下稀にみる理想的な校地の設定が得られたことは一方有二千の町民に代って衷心より感謝申上ぐるところであります。

統合実現を推進された教育委員、町議会議員各位におかれても調査研究に広報活動にと時には連日連夜に及び又は東奔西走されて事業達成の大原動力となられた功績は、永く光町史に刻まるべきものと信じます。

工事の実施に当って建設委員各位には計画樹立のための視察に、或は協議会における慎重真剣な研究討議、これらに基く計画実施のため内外の接衝工事の完全実施を期して全工事期間に渉る工事監督等個人の利害を超えた御協力に対しては茲に改めて感謝するものであります。

この工事の設計監督は設計事務所の一個人的な技術に甘んずることなく、優秀な技術陣の新知識を総動員して設計に当りこれに基く責任ある指導監督が今日の完成をなさしめたものであります。施工者においても建設ブームに伴う予想外の資材の値上り、極端な労力不足、労銀の値上りにも拘らず当初の契約を良心的に誠実さをもって遵守することに努力し、社運を賭してもの決意をもって契約の履行に努め、本町始めての鉄筋コンクリート三階建の光中学校々舎が立派に建設されたのであります。全員の心からなる奉仕と全生徒の涙ぐましい努力とにより、校舎も剛然と整備され県下随一を誇り得る運動場も完成しつつあります。これも要するに教育愛より発する内外一致した協力に依る賜でありまして、本校生徒九五六名のためにも國づくりは真の協力より興るとの生活の教材にもなろうかと考えますと同時に、何事も一致和合と云うことが如何に大切であるかと云うことが一層痛感されるのであります。

本校においては引続き屋内運動場兼購堂、技術実習室の建設、給食施設の設置と設備施設充実のための大きな仕事がありますが、わが町は更に力を併わせて中学施設完備の夢を実現可能ならしむるでありましょう。

昨日のジェット機は今日の宇宙ロケットと、さて明日は何に飛躍するでありましょうか。日に日にめまぐるしく進歩発展する現代にもっとも重要な施策は「人づくり」であると近時叫ばれ始めましたがむしろ遅きに失するの感さえ覚えます。

町民の汗と真心の結集、そのものである新装なったこの学び舎で真に子らを愛する先生方によって教育を授けられ学びとる本校生徒は誠に幸福であり必ずや次の世代の光町を、わが日本を立派にになう優れた社会人となってこの大事業を君らのために完成した君らの先輩である町民の期待に報いるのであろうことを確信いたします。

光町立光中学校々舎建設の大事業を完遂し、茲に竣工の式典を挙行するに当り関係各位の絶大なる御援助と御協力とに対し重ねて心から深く感謝申上げ以て式辞といたします。

町議会だより

九月十七日午前九時から九月定例町議会が招集され。次の議案が附議され何れも原案どおり可決されました。

議　案

一、光町税条例中一部を改正する条例の制定について

国税通則法及び國税通則法の施行に伴う関係法令の整備等に関する法律の施行に伴う関係条文の整備を行った。

二、光町町営住宅管理条例の一部を改正する条例の制定について

扶養親族の控除額を二千円に収入の基準を第二種二万円第一種三万六千円に引上げられ又第一種について収入が四万五千円を超えると〇・四、第二種について二万五千円をこえ四万五千円以下で〇・三、四万五千円以上で〇・八を夫々加算した家賃を徴収する等が主な改正点です。

三、光町大字谷中字道明地先道改修工事による潰地について

県道八日市場～栗源谷中線

先道路改修工事の道路敷地として千葉県に土地を寄附するものである。

四、財産の処分について

不用土地の処分であります。

五、昭和三十七年度光町一般会計才入才出追加予算議定の件

本年度第二回の追加で追加額は二、三四〇、六一〇円で累計才入才出九七、四六〇、二一六円であります。

六、昭和三十七年度光町国民健康保険特別会計(施設勘定)追加予算議定の件

追加額は前年度繰越金。

一、九二六、六九四円の収入をもとして営繕費等を主とした才出の追加で累計五一、六七六、四三四円であります

七、昭和三十七年度屠場特別会計追加予算議定の件

才入才出追加額は三、二〇〇、〇〇〇円で主なものは才入で豚の屠殺頭数増加による使用料の増収、才出では内蔵処理室等の増築工事費の追加であり累計は一六、二一〇、〇〇〇円となりました。

中学校の統合による校舎や日吉出張所建物、敷地並びに

消防ポンプ操法大会に於いて優勝

千葉県消防協会東総地区協議会主催による第二回ポンプ操法大会が去る八月二十四日午前八時より八日市場市八日市場中央小学校々庭で、旭市八日市場市、海上郡、匝瑳郡の各町消防団の代表精鋭三十チーム参加により開催され互いに平素訓練された技を競われた結果「本部白浜三輪ポンプ車及び東陽第三分団(手引動力ポンプ)」が夫々優勝し。又白浜第一分団が小型動力ポンプの部に於いて五位に入賞しました。更に他の代表三チームも平素訓練された技能を十二分に発揮し大いにその成果を収め町消防団のために面目をほどこしました。

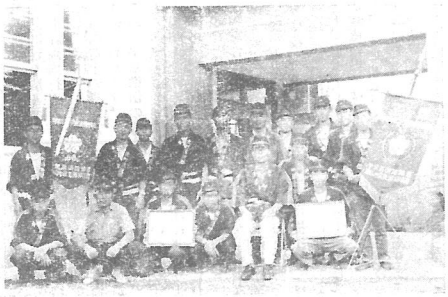

(写真は優勝した本部白浜三輪車要員
東陽第三分団員及び本部役員)

＝委員長改選＝ 新教育委員長に実川茂氏

教育委員長として、町の教育行政や統中建設等に御精進下さった越川二郎氏は、先頃一身上の都合により辞任されました。新に実川茂氏が選任されました。

実川　茂（明四〇・三・七生）

光町木戸　一、六七五番地

氏は広島高等師範学校卒業後、小学校、中学校長、師範学校教諭等多年に亘る教員生活を送った後、教育委員会制度が施行された昭和二十八年より初代の八日市場市教育長として四年間活躍され、昭和三十五年十二月八日、当町の教育委員に任命されました。現在は、木戸の自宅において農業に従事されています。

飲むな造るな密造酒

十月二十二日から十月三十一日まで、全国いっせいにヤミ酒をなくする運動が実施されます。密造酒の恐ろしいことは、新聞、ラジオ等で皆様はすでに御承知のことと思いますが、密造酒にはメチールその他強力な毒素が含まれているので、死亡したり、眼がつぶれたり、またいろいろな病気のもとになります。密造酒は造ることはもちろん、買っても、売っても持っていても懲役や罰金に処せられます。皆さん一家そろって楽しく働くために密造酒を駆逐いたしましょう。

（銚子税務署）