町内高令者（77才以上）二一六名

九月十五日「老人の日」に光町社教育関係者が中心となり光町を上げて敬老会を行ないました。

町内最高令者
向後さささん（96）

敬老会

昭和三十五年九月十五日現在で、満七十七才以上の御高令の方々を各地区毎に公民館或は学校にお招きし幼稚園児や小学校児童の音楽、遊戯その他有志の方々の音曲などでお楽しみ願いました。

当日は全会場を町長が巡回して心からのお祝辞を申上げました。

今年度地区別七十七才以上の御高令者は次表のとおりです。

また、現在の最高年令の方は、木戸（谷）八七一番地向後さささん元治元年二月七日生れ満九十六才です。さきさんは谷の浜、松林の中の清楚なお住居で独り身ながら食事、身の廻わり一切御自分でなさりながら九十六才とは見えぬお元気さで毎日を過されています。

	男	女	計
日吉	19	38	57
南条	13	37	50
東陽	15	34	49
白浜	23	37	60
計	70	146	216

写真は敬老会で祝辞を述べる町長

町の

新農村特別助成事業
日吉集乳所完成する

昭和三十五年度の光地域の新農建設特別助成事業は、日吉酪農組合の集乳所と傍示戸農家組合の農道の二事業が認可されたが、この程日吉集乳所が完成した。

日吉酪農組合員十五名、乳牛三十五頭、日産二石余の牛乳を生産して居る組合である。

集乳所は篠本三区の日吉中学校前の県道に面して建てられ、木造平家作り一棟六坪の建物で集乳三石を収容できる自動式冷却装置付水槽を備えて居る。

従来夏期に二〇%の二等乳が出て居たのが、この装置により二等乳の絶滅を期する事ができ、酪農の振興に寄与する処は大である。

総事業費五〇万円内四割を特別助成の国庫補助により建造したものである。

尚地域として今一つの事業傍示戸農家組合の農道も延長三七八米幅巾三米、事業費三九五千円内二割の国庫補助で近く完成する。

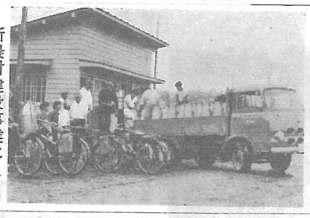

新農村建設事業により設置された集乳所

昭和35年国調始まる！

今年は国勢調査の年で十月一日午前〇時を期して全国一斉にこの調査が行なわれます。

この調査は五年毎に行なわれるもので、国の人口の状況を調べ行政の資料とする最も大切な調査です。

準備調査や実地調査で調査員の方々がお宅へお伺いしますから、よろしくご協力下さい。

拠出制国民年金の
登録は十月一日より

保険料をかけておいて年金が貰える拠出制国民年金は十月一日から加入者の登録が始まり、来年の四月一日から保険料を納めていただくことになっております。

この年金制度は、いままで恩給もなく年金もなかった人々全国で二千数百万におよぶ農家の人、商店員、自営業者あるいは家庭の主婦といった人々などのための社会保障制度です。

社会保障制度とは一口にいえば欠乏とか貧困に対するいろ〳〵な施策だといはれてゐます。では私達はこの様な欠乏　生活へ追いやるものは何かといえば病気、失業、年をとること、生計中心者の死亡といったものは私達の生活を苦しい貧しいものにする代表的なものです。このうち病気、怪我、失業と云ったものは国民健康保険や失業保険が実施されてからは幾分かは防げる様になりましたが老令、疲疾、生計中心者の死亡となると問題は簡単ではありません。従来こうした場合に対しては生活保護の制度があり、国が救済の手をさしのべていましたが、この様な状態になる前に救済の年をさしのべる制度は何一つありませんでした。然し福祉国家としては、ここのまま放置しうる問題ではなく早急に何等かの対策をうちだす必要に迫られた訳です「農民のための思給」商店員のための年金」これが必要なのです。ここに一般国民の生活保障としての国民年金が生まれなければならなかった事情があります。この様にして国民年金制度を求める機運が国民全体のなかに次第に高まって来たのですが、これには次に述べる様な事情が国民年金の発足を決定的なものにしたのです。先づ第一に老令者が将来ぐんぐん多くなることです。戦後にかけるわが国の人口の動きを見て、一番大きな問題は老令人口の急激な増加と出生率の低下であります。六十五才以上の老令人口は昭和十年当時は三一九万人であったが、昭和三十年には四七二万人となり、四十五年には六九八万人、七十年には実に一、二三〇万人に達する見込で、若い人は増えないのに老令者が増えることは反面深刻な問題を起すことになります。

老令者は一般に生活能力がないのが普通で、結局若い人達に頼らざるを得ません。その結果若い人達の負担が重くなり昭和五十五年では若い人、三人で高令者一人の面倒を見ることになります。

第二には家庭内に於ける老人の座が不安定になって来た事で現在七十才以上の老令者が全国で三百万人もいますがこのなかで自分の収入で生活出来る恵まれた人はたった十七%の五十一万人で、残りは家族や親類縁者に頼って生活してゐるのが現状で、一方戦後の家族制度の変革によって親族扶養の観念が薄くなった事は良く云はれる事です。

今日の老人の座は昔ほど坐り心地のよい安定したものではなく、そのために家庭内のいざこざを引きおこしてゐます。

出生率の低下と平均寿命のびにともなう、国民の老令化はますますこの傾向を強めることになりましょう。

このことは身体障害者や母子家庭についてもいえることで、この様な事情から国民年金が生れた訳です。

尚この制度についてこの年金の種類、被保険者になる人の範囲とが保険料の額、等については既におしらせした通りですが、十月一日から各区毎に日を定めて届出を受付けることになりますので日取その他については有線放送回覧等にお知らせいたします。

住民は必ず住民登録をして下さい

住民登録法が施行されて丁度七年めになります。住所移動、家族の出生、死亡などがあったら必ず登録して下さい。配給も、入学通知も選挙の入場券もすべて住民登録が土台となります。

あなたが法律を守れば、法はあなたを守ります。

匝瑳郡市中学校野球大会に
光中学優勝！

優勝した光中野球チーム

光中学校野球部は、学校統合の成果を挙げるべく各校舎から選手を選抜、授業が終るとともに各選手は自転車に飛び乗って東陽校のグランドに集結、練習に励んだ。

七月九、十日待望の匝瑳郡市中学校野球大会にA、B二チームが出場、全参加校十二校とトーナメント方式によってA、B両チームとも準決勝まで勝ち進み、惜しくもAチームは椿海中に3対1で敗れたが、Bチームは決勝戦に進出、椿海中を4対2で敗り見事優勝の栄冠を勝ちとった。

愛児の名まえ

かわいいお子さんの名まえをきめるには、漢字制限のため、どなたもおなやみになることが多いと思います。

ご当用漢字のほかに特に人名用として使える漢字が次のように決りました。

丑丞乃之也互亥亦亨亮仙伊匡卯只吾呂哉嘉圭奈宏寅尚巌巳庄弘弥彦悌敦昌晃晉智暢朋杉桂桐楠稀欣欽毅浩淳熊爾猪玲琢璃雲睦磨磯祐禄禎稔穣綾惣聡肇胤艶鳳藤蘭虎蝶輔辰郁酉亀鎌錆須馨駒鯉鯛鶴鹿　斗竜

旧蹟めぐり

日吉神社

日吉神社は篠本字古川内に鎮座し、祭神は大山咋尊を祀る一名山王様といはれ蓋土併に安産の神として霊験あらたかと云はれる。

日吉神社御本殿

創建の由来は詳かでないが古老の伝える口碑によると一千余年前朱鳥年間近江の国日吉神社より分祀したといふ。

近江の日吉神社は豊臣秀吉の母。子なきにより日吉神社に祈り一子を得て日吉丸と名付けたといはれる故事で有名である。

神社は昔しは篠本村字坂上、坂下の二部落（現在の篠本一区、二区）の産土神であったが、明治初年町村制がしかれ篠本、新井、宝米、市野原、二又の五ケ村合併により一村を作った時、当神社の名を取り日吉村と名付けられたといふ由緒をもってゐて、其の後日吉村の村社として取り扱はれた。

現在の社殿は明治初年に当三ケ年の才月を費して建築されたものである。

森　宮内は篠本の出身で明治天皇が東京遷都の際に皇居造営にたづさわり藤原宮祐と称した各宮大工であった。

境内二〇〇坪外に二反歩余の山林あり戦前までは老松亭亭として天に聳え神厳の様一きわであったが今は俤かに昔ら午前2時まで、料金は百二ら残りを止める許りである。

祭日は一月十日に行はれる。

昭和35年産米政府買入価格

(1)等級別価格（玄米60k当りはだか）

1等	4,062円
2等	3,982
3等	3,902
4等	3,822
5等	3,622

(2)時期別格差（玄米1俵60k当り）

9月30日	(+)	320円
10月10日	(+)	240
10月20日	(+)	160
10月31日	(+)	80

(3)歩留加算（玄米1俵60k当り）
北海東北北陸を除く地域の産米　+32円

(4)申込み加算（玄米1俵60k当り）
+40円

(5)包装代（1俵又は1叺）
2重俵　130円
復式俵　105円
かます　90円
（中俵3ケ所結びは更+8円）

例　3等米を9月30日迄に売渡した場合
基本価格3,902円 + 時別格差320円 + 歩留加算32円 + 申込み加算40円 + 包装代138円 = 4,432円

もちは12月10日迄に売渡した場合
1俵につき　+225円

「巷の声」

椎名彰

◎新任の職員さんへ

こんど新しい職員さんが各課に配置されなんとなしに新しい威力が加えられたような気がする。しかしながらどこのだれさんであるのかさっぱりわからないのでついもとからいる顔見知りの職員さんと話し合い用件などを依頼している始末である。これから永い間役場で働いてもらう新しい職員さんの名前も知らずお互に名乗りも上げずに当分の間過ぎてゆくことは、若干へんな気持ちになってしまう。気の弱い町民はギヨロっと見られただけでおじけがついてしまい「役場はおもしろくないところだ」とことさらに敬遠してしまうことにもなっている。

これは町長さんの責任であるということより、とりわけ公共となった新しい職員さん側から、その自覚を高めることによって、まず進んで町民たちへ接してほしいものだ。

デモクラシー時代の秩序は上からおしつけられたものによって形を作ってゆくことはなしに、各自がデモクラートとしてその自覚を高めることによって、お互同士、ならびに社会的秩序を確立してゆくことが大切であって、公務員などは、まず率先してこうした面の実践者にならなければならないと思う。

窓口に立つものや訪問者のすべては、人間的な敬意を表してこそ現業庁としての立派な職員の任務を果せると思うので一層の勉強をのぞんでやまない。

秋の狂犬病予防注射

秋の狂犬病予防注射を次のように実施します。

10月6日＝白浜出張所
10月7日＝東陽公民館
10月10日＝南条農協亭
10月11日＝日吉公民館

時間はいずれも午前九時から午前2時まで、料金は百二円です。釣銭のいらぬよう

た印鑑御持参下さい。

広報室の窓から

○次々と行なわれた三つの記念碑の除幕式…当時は異端とも見られ、あるいは嘲笑を、あるいは理由なき反対をされたでいろう創立者の苦労が今結ばれた。

○独創的な事業のむづかしさ、ましてや地方自治において、○独創的な、個性的な紙面は編集子の最も望むところ「ひかり」広報の紙面もなんとなくマンネリズムに落ちいった感がないでもない。

○町民の声が生々しく映る「ひかり」も我々が期待するものだ。

○遠慮のない意見、投書をお待ちしています。

学校児童生徒の作品

今号には、中学校の作品をとり入れました。短詩、和歌俳句なども優秀な作品を掲載したいと思います。

南条中　深田力君　作品

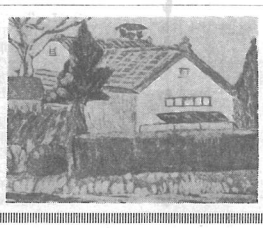

自衛官募集

本年度第三次の陸上、海上、航空自衛官の志望者を受付中です。今回は第三次募集の要点のみを記載しますので、詳細は役場総務課にお問い合わせ下さい。

募集要項

一、資格　昭和一一年一一月一二日から昭和一八年一月一日までに生れた男子

二、受付期間　九月一日から十月十日まで

三、志願用紙　役場総務課にあります

四、試験　十月下旬