# ひかり

発行所　光町役場
埼玉郡光町大字川面5454の5
電話横芝242・243


## 税の納期　6月　町県民税第一期

## 昭和三十三年度　光町予算きまる　総額五千三十万円

昭和三十三年度光町一般会計予算は去る三月二十八日開催された議会において原案どおり可決定され四月一日より新年度事業の執行に入りました。

昭和三十三年度予算の編成に当つての基本方針並びに概要は次のとおりであります。

一、基本方針

予算編成にあたり限られた財源により最大の効果を挙げ町民の福祉を図り健全なる行財政の運営をなし地方自治体の本来の目的達成に重点を置いて編成しました。

当町としては第一に次の世代を背負う青少年の教育の重要性をあげ次に町民の大部分を占める産業の開発に重点を置き町民の保健衛生を始め貧困者の救済等町民の福祉増進に努める様これらの施設に重点を置いて編成することは当然の事であります。

昭和三十三年度の予算編成の基本方針は以上の施策に就て充分考慮して財源の許す限り計上して編成した次第であります。

二、才入について

税収入が才入の約半分を占め次に地方交付税国、県、市町営住宅二〇戸の建設が計上されて居りますが総体的に見て健全な予算であると云う事が出来ます。

三、才出について

才出については経常的な経費のぞけば本年度の主な事業は消防自動車ポンプの購入、白濱小学校の危険校舎の新築及び前年度に引続き町営住宅二〇戸の建設が計上されて居りますが総体的に見て健全な予算であると云う事が出来ます。

四、むすび

昭和三十三年度の当初予算の概要は以上の通りでありますので予算執行に当つては運用の適正を期すること勿論でありますが最も効果的に重要施策の遂行に努めて光町の発展をはかると共に地方自治体としての確固たる基盤を築く様最善の努力が必要であると共に町民の皆様の御協力を御願いする次第であります。

## 納税の成績について

収入役　野村卓爾

私は今より三年数ヶ月前に光町収入役として就任しましたが、時恰も合併直後でありましたので、各地区毎々として発展の一途を辿り他町村の追随を許さぬ盛況の内となつてきたのであります。

従つて町の教育も産業も隆々として発展の一途を辿り他町村の追随を許さぬ盛況の内となつてきたのであります。

私は就任の当初に於て肝に銘じて支払いの方法は甲に厚く乙に薄くと云う不合法なる支払いは絶対にやらぬと云う気持ちで終止勉強すると云う金科玉條を在胸中に大なる決意で奮斗してきた積りであります。

幸にも納税者の皆様方が、明朗測達なる飛躍的向上の追込まれてきたのであります。

従つて各地区民の要望をスムースに貫徹解決するためには大量な金の必要がいりますが、該年度の計画せる才入才出予算内に於て最も公平な取扱いをしなければなりません。

私は就任の当初に於て肝に銘じて支払いの方法は甲に厚く乙に薄くと云う不合法なる支払いは絶対にやらぬ一般会計、国保会計、屠場会計を合算すると才入豫算内に於て実に総額六千五百五十四万五千六百三十円の莫大なる金額を出し入れしたに於ては双方笑顔で解決しなければならぬ重要性な大番頭であります。

正しく間違いなく納税者の気分を害さぬようにと人知れざる心中のなやみを以て日を送つて居りました。

現在は納税者の皆様方が何は於ても先づ納税と云う愛心の熱血性が培養せられ全く感謝に堪えません。

従つて光町の経理を円滑化して下さいまして私の職場も安全を堅持することが出来るようになつてきたのも、是れ偏に納税者の皆さん方の御協力の賜と返すがえすも有り難き感じで居ります。

私の就任の当時は各地区の行事に対しての町よりの支払いが仲々要求に対して思うように支払いが出来ず、隨分と御気分を害したことが度々ありましたが、現在はさほしめるようにまで御五に町の発展に寄与したいと思うて止みません。

納税者の皆さんの一段の御協力と御支援を御願いします。

（収入役）

## 町内でタバコは買いましょう

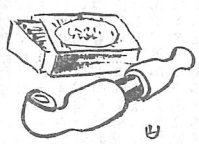

町内の売上金の100分の11がたばこ消費税として町の収入になります

## 光町広報第三号発刊に際し

光町広報第三号発刊に際し町民の皆様に御挨拶申上げましたことは、光町発展のため御一層の御協力を御願いする次第であります。合併後五ヶ年、町民各位の理解ある協力により町政も着々堅実に進捗し産業計画、学校の整備も実施する事が出来ます事も町民の皆様の御協力の賜であると深く感謝致して居ります。

尚参考までに表彰発表致しますと昭和三十年二回、昭和三十一年二回、昭和三十二年四回、昭和三十三年五回の表彰を受けた光町役場職員の現況であります。

町民の皆様に御報告申上げ今後一層の御支援と御教導を賜り理想郷建設に努力致したいと考えますので宜敷御願致しまして挨拶と致します。

## 挨拶

鈴木助役

期満ちて勇退さるゝ決意さる。

## 成田山不動尊御上陸の聖地

＝県立九十九里公園に編入さる＝

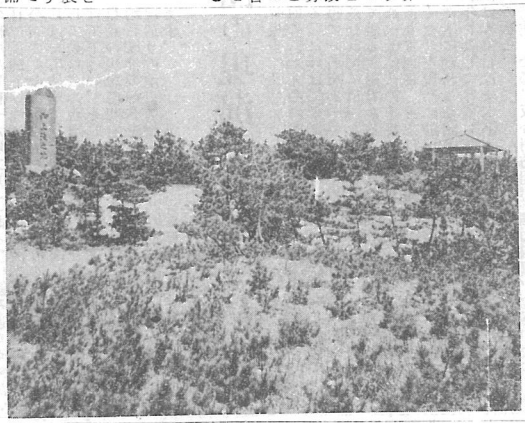

光町尾垂の浜は成田山不動尊の御上陸の聖地として知られて居ります。

九十九里浜の白砂青松の中の一砂丘に厳然と屹立した碑が建立された。

波津から海路煮国に下り尾垂浜に上陸された後、公津原等の設備も出来、景勝と由緒ある聖地として有志計り今回御上陸記念碑が建立されました。

景勝の地として今回県立九十九里公園に編入され休憩所の設備に記されたのが成田山でありいに期待されて居る。

## 着任の挨拶

産婦人科医長医学博士　清水文雄

前任者森川二郎先生の大学帰局に依り後任として四月十五日に着任致しました御人方の良き相談相手として任務に励みたいと思います。

戦後人工姙娠中絶が法律的に安易になり、普及されるに従い、其の悪影響が次第に増して居る現状なので、正しい避姙法の徹底を皆さんと御一緒に研究致したいと思います。

不幸にして姙娠中絶せねばならぬ時は四ケ月以上になりますと危険が伴う関係上なるべく姙娠三ケ月迄に中絶して頂き度い。

尚又、婦人科疾患の中で最も死亡率の高い子宮癌は早期に発見して、之を除去再発する事はありません。四十才～五十才位の御婦人で性器不良出血（接触出血を含む）を見た時、或は腰痛ある時は、必ず一度産婦人科へお出で下さい。

大学病院と直接連絡して居りますので、癌の精密検査も千葉迄行く必要もなく当病院に於て癌の手術が出来ます。

皆さんの病院ですから気軽に御出で下さい。

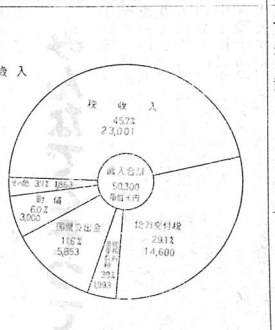


## 国保直営　東陽病院の内容充実さる

新しく、産婦人科医を迎え医師の陣容改まる。

病院長、外科医学博士　大宮達男
副院長、内科医学博士　中村彰
産婦人科医学博士　清水文雄
眼科医学博士（千大病院より派遣の豫定）　元山野
外科、医師　山野
内科、医師　河野顯
X線科嘱託医学博士　市川平三郎

○レントゲン

断層撮影機の増設

従来のレントゲン撮影機の外に先般レントゲン断層撮影機を増設して胸部疾患のレントゲン診断に威力を発揮して居ります。

○心電図撮影装置の設置

心臓病の診断には最も新しい機械であります。

## この一票僕があなたがする政治

## !!5月22日は衆議院議員選挙　最高裁判所裁判官国民審査の投票日です!!

投票時間は　午前7時より午後6時まで

光町選挙管理委員会