



YOKOSHIBAHIKARI

Public Relations

Vol.163

広報

よこしばひかり

2019 10

勇壮に獅子が舞う

Photo/中台地区風祭り (8月25日)

よこしばひかりまち情報発信アプリ

まちナビ

よこしばひかり



Available on the App Store

GET IT ON Google play

ダウンロードはこちらから

12月1日(日) 運行開始!

新横芝光号成田便

新横芝光号成田便は、成田国際空港や成田市方面へのアクセスを容易にし、買い物やお出かけ、学生の通学、空港関連就業者の通勤など、多くの方に利用していただけるよう運行しますので、ぜひご利用ください。
なお、現在運行中の「横芝駅・イオンモール成田間」のバスをもって廃止となります。



☎ 企画空港課企画政策班 (84) 1279

区分	運賃	ICカード
一般(中学生以上)	300円	270円
子ども(小学生)、身体障害者手帳、療育手帳または精神障害者保健福祉手帳をお持ちの方	150円	135円
保護者同伴の就学前乳幼児	無料	

停留所

- 横芝光町役場
- 横芝駅
- ふれあい坂田池公園
- 横芝工業団地
- 航空科学博物館入口
- 整備地区
- 成田空港第2旅客ターミナル
- 京成成田駅東口
- イオンモール成田

運行日 土・日曜日、祝休日を含む毎日

①横芝光町役場 → 横芝駅 → (大総新道経由) → 成田空港 → 成田市街

乗降り可	横芝光町役場	5:20	6:40	8:50	10:20	12:45	14:00	16:50	18:30	20:15	21:00
	横芝駅	5:25	6:45	8:55	10:25	12:50	14:05	16:55	18:35	20:20	21:05
	ふれあい坂田池公園	5:32	6:52	9:02	10:32	12:57	14:12	17:02	18:42	20:27	21:12
	横芝工業団地	5:39	6:59	9:09	10:39	13:04	14:19	17:09	18:49	20:34	21:19
降車のみ	航空科学博物館入口	5:54	7:14	9:24	10:54	13:19	14:34	17:24	19:04	20:49	21:34
	整備地区	5:59	7:19	9:29	10:59	13:24	14:39	17:29	19:09	20:54	21:39
	成田空港第2旅客ターミナル	6:11	7:31	9:41	11:11	13:36	14:51	17:41	19:21	21:06	21:51
	京成成田駅東口	6:32	7:52	↓	↓			↓			
	イオンモール成田			10:06	11:36			18:06			

②成田市街 → 成田空港 → (大総新道経由) → 横芝駅 → 横芝光町役場

乗車のみ	京成成田東口	7:25	8:45		12:40		16:30				
	イオンモール成田	↓	↓		↓	15:10	16:45	18:50			
	成田空港第2旅客ターミナル	7:45	9:05	11:05	13:00	15:30	17:05	19:10	19:50	21:30	22:10
	整備地区	7:50	9:10	11:10	13:05	15:35	17:10	19:15	19:55	21:35	22:15
乗降り可	航空科学博物館入口	7:55	9:15	11:15	13:10	15:40	17:15	19:20	20:00	21:40	22:20
	横芝工業団地	8:11	9:31	11:31	13:26	15:56	17:31	19:36	20:16	21:56	22:36
	ふれあい坂田池公園	8:18	9:38	11:38	13:33	16:03	17:38	19:43	20:23	22:03	22:43
	横芝駅	8:25	9:45	11:45	13:40	16:10	17:45	19:50	20:30	22:10	22:50
	横芝光町役場	8:30	9:50	11:50	13:45	16:15	17:50	19:55	20:35	22:15	22:55

令和2年度 保育所(園)新規入所(園)者を募集

令和2年4月以降に保育所(園)への入所を希望する児童を募集します。

なお、継続入所する方には、後日、各保育所(園)を通じて現況届の関係書類を送付します。

☺保育所(園)へ入所(園)できる児童は、その保護者が次のいずれかに該当する場合です。

- ① 就労
- ② 妊娠・出産
- ③ 保護者の疾病・障がい
- ④ 同居または長期入院等している親族の介護・看護
- ⑤ 災害復旧
- ⑥ 求職活動(起業準備を含む)
- ⑦ 就学
- ⑧ 育児休業取得時に、既に保育所(園)へ入所(園)している子どもがいて継続利用が必要であること

※入所(園)希望児童が定員を上回る場合、入所(園)できないことがあります。

受付期間

11月1日(金)～15日(金)

※町外の保育所(園)への入所を希望する方は、各市町村で別に定める締切がありますので、10月31日(木)までに健康づくりセンター「プラム」へ申込用紙を提出してください。

※光町中央幼稚園と横芝まさ幼稚園は認定こども園ですので、入所を希望する方は、直接各幼稚園で手続きしてください。

☺申込用紙の配付・提出場所
健康づくりセンター「プラム」
・町内各保育所(園)

☎健康こども課こども班

(82) 3400



まちなかウォーキング in さわら

参加者
募集

- と き** 11月3日(日・祝) ※雨天中止
[受付]午前8時
[出発]午前8時30分
- 集合場所** 横芝光町町民会館
- コース** 約6km(香取市小野川沿いを中心としたコース)
- 参加資格** ①横芝光町内に在住・在勤・在学の18歳以上の方
②健康で体力に自信がある方
- 定員** 先着30人
- 参加費** 1人500円(保険代・昼食場所借用代等を含む) ※当日集金
- 申込方法** 参加申込書は、町公共施設窓口で配布しています。必要事項を記入のうえ、社会文化課へ提出してください。
なお、電話でのお申込はできません。
- 申込期限** 10月12日(土)

日本の歴史に触れながら、情緒ある街並みを肌で感じるウォーキングです！



- 持ち物** 弁当、歩きやすい服装、履き慣れた靴、飲み物、タオル等
- その他** ①ウォーキングコースを完歩された方には、完歩賞を贈呈します。
②中止の場合は、事前に連絡します。
③参加者は、各自の責任において最良の健康状態で参加してください。
④大会開催中の事故・傷病への補償は、主催者側が加入した行事保険の範囲以内とします。

申問 社会文化課生涯学習班 ☎84-1358

芸術の秋を楽しもう！文化祭を開催

文化協会所属クラブの会員や、町民・児童・生徒のみなさんによる作品展示会、芸能発表会、俳句会、短歌会、囲碁会を行います。ぜひ、ご来場ください。

1日目 11月9日(土)

時間	ところ	内容
午前9時～午後5時	町体育館	作品展示会
午前9時～午後5時	町民会館大ホール	芸能発表会
午前9時～正午	町民会館学習室	俳句会

2日目 11月10日(日)

時間	ところ	内容
午前9時～午後3時30分	町体育館	作品展示会
午前9時～午後4時	町民会館大ホール	芸能発表会
午前9時～正午	町民会館学習室	短歌会
午前9時～午後4時	町民会館和室	囲碁会

問 社会文化課生涯学習班 ☎84-1358



◆入札結果(8月)◆

執行日	工事等の名称	工事等の箇所	契約の相手方	予定価格	最低制限価格	契約額	落札率(%)	指名業者数	受注希望参加業者数
8月23日	東陽食肉センター内臓処理室壁改修工事	町営東陽食肉センター	大谷建設工業(株)	2,222,000円	1,888,700円	2,178,000円	98.0	—	1
	町道Ⅰ-3号線無名橋補修工事	横芝地先	吉岡建設(株)	7,227,000円	5,781,600円	7,150,000円	98.9	—	1

10月1日
から
**年金生活者支援給付金
制度が始まります**

年金生活者支援給付金は、公的年金等の収入や所得額が一定基準額以下の年金受給者の生活を支援するために、年金に上乗せして支給されるものです。

受け取りには、請求書の提出が必要です。ご案内や事務手続きは、日本年金機構が実施します。

対象者

❖ 老齢基礎年金を受給している方で、次の要件を全て満たす方

- ① 65歳以上であること
- ② 世帯全員の町民税が非課税であること
- ③ 年金収入額とその他所得額の合計が約88万円以下であること

❖ 障害基礎年金・遺族基礎年金を受給している方で、次の要件を満たす方

- ・ 前年の所得額が約462万円以下であること

請求手続き

- ① 平成31年4月1日以前から年金を受給している方

で対象となる方には、日本年金機構から請求手続きのご案内が9月上旬から順次送付されています。同封のがき(年金生活者支援給付金請求書)を記入のうえ、提出してください。

- ② 平成31年4月2日以降に年金を受給し始めた方は年金の請求手続きと併せて、年金事務所または住民課国保年金班で請求手続きしてください。

注意事項

日本年金機構や厚生労働省を装った、不審な電話や案内にご注意ください。日本年金機構や厚生労働省から、口座番号をお聞きしたり、手数料などの金銭を求めたりすることはありません。

詳しくは
コチラから



問 給付金専用ダイヤル
☎ 0570(05)4092

**住民票・マイナンバー等へ
旧姓(旧氏)の記載ができます**

社会生活において旧姓「旧氏(うじ)」を使用しながら活動する女性が増加している中、さまざまな場面で旧姓を使用しやすくなるため、婚姻等で氏に変更があった場合でも、これまで称してきた氏を住民票・マイナンバーカード等に併記し、公証することができるようになります。

Q 旧姓(旧氏)とは？

A 旧姓(旧氏)とは、その人の過去の戸籍上の氏のことです。

Q 住民票・マイナンバーカードに旧姓を併記するためには？

A 住民票に旧姓を併記するための請求手続きが必要で、(当該旧姓の記載されている戸籍謄本から、現在の氏が記載されている戸籍に至る全ての戸籍謄本が必要です。)

Q 旧姓はどのようなものを併記できるのか？

A 旧姓を初めて併記する場合には、本人の戸籍謄本に記載されている過去の氏の中から1つ選んで併記することができます。その際には、マイナンバーカードまたは通知カードにも併記が必要になります。なお、引越して他の市町村に転入した場合、住民票等に併記されている旧姓は引き継がれます。

Q マイナンバーカードを持っていないでも旧姓を併記する手続きはできますか？

A できます。そのうえで、マイナンバーカードを申請することで、旧姓が併記されたカードが交付され、証明に使えます。なお、既にマイナンバーカードをお持ちの方は、追記欄に旧姓を追記することになります。

Q 住民票の交付を受けるときに併記されている旧姓を

表示しないようにすることはできますか？

A 住民票等の証明書では、旧姓は氏名と併せて公証されているものであることから、旧姓または氏の一方のみを表示することはできません。必ず両方が表示されます。

Q 旧姓を削除することはできますか？

A 必要がなくなった場合は、旧姓を削除することができます。ただし、旧姓を削除した場合には、その後、氏に変更があったときに限り、削除後に新たに生じた旧姓の中から1つを選んで、再び併記することができます。

Q いつから旧姓併記の請求はできるの？

A 11月5日(火)から、請求により住民票へ旧氏の併記ができます。

問 住民課住民班
☎ (84)1214

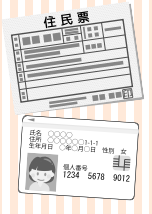

任期満了に伴う町長選挙の日程が決定しました

▶選挙期日

令和2年3月15日(日)

【令和2年3月10日(火)告示】

▶立候補届出日

令和2年3月10日(火)

午前8時30分～午後5時

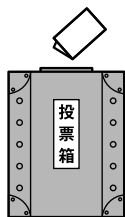

○立候補予定者説明会

▶とき 令和2年1月21日(火)

午後1時30分～

▶ところ 役場2階第1会議室

※立候補に必要な届出書類を配付しますので、立候補を予定している方はご出席ください。

☎町選挙管理委員会 ☎84-1211

10月7日から13日は「行政相談週間」です

総務省では、行政相談制度を理解し、気軽に利用していただくため、令和元年度は10月7日(月)から13日(日)までを「行政相談週間」と定めています。

町では、総務大臣から委嘱された行政相談委員が、国や独立行政法人等の仕事や手続きについて、みなさんからの苦情や困りごとをお聴きし、その解決に努めます。

相談は無料で、秘密は守られます。

特設行政相談所

とき 10月8日(火) 午後1時30分～4時

ところ 文化会館

相談委員 佐久間 和夫氏(木戸台)

林 公子氏(木戸)

☎総務課秘書広報班 ☎84-1211

耕作放棄地を刈払ってイノシシを追い払おう！



耕作放棄地は、イノシシの格好の棲み家です。耕作放棄地を定期的に刈払い、農地を適切に管理してイノシシによる農作物被害を防ぎましょう。

千葉県では、耕作放棄地の刈払い活動を推進しています。

☎県農林水産部農地・農村振興課 ☎043-223-2858

☎県山武農業事務所企画振興課 ☎0475-54-1122

☎横芝光町役場産業課 ☎84-1215

農地の出し手を募集中です

規模を拡大したい担い手に貸し付ける、農業振興地域内の農地を探しています。農業からのリタイアを考えている、相続した農地の管理に困っている、水田をやめて畑に専念し、高収益作物等へ転換するなどの理由により、貸したい農地がある方は、農地のある市町村、または(公社)千葉県園芸協会(農地中間管理機構(以下機構))にご相談ください。機構が農地の受け手を探します。また、賃料の徴収、支払いは機構が行います。

希望する受け手がいる場合もご相談ください。

地域の農地の一定割合を機構に貸す場合や、個人が一定の要件を満たす場合、協力金の交付が受けられます。(※別途申請が必要です。)

【農地中間管理事業の仕組み】

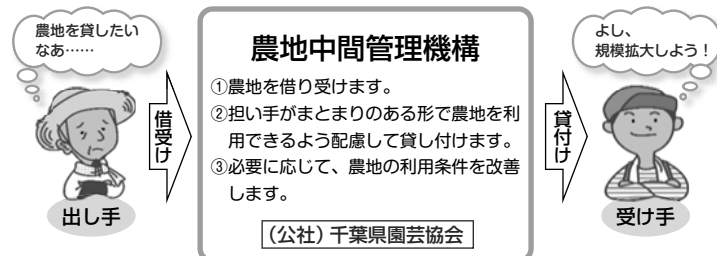

☎産業課農地整備班 ☎84-1215

☎(公社)千葉県園芸協会農地部 ☎043-223-3011

(公社)千葉県園芸協会は、千葉県から農地中間管理機構に指定されています。

10月は「食品ロス削減」月間です

食品ロスとは？

食べられるのに捨てられている食品を「食品ロス」と言います。日本では、年間600万トン以上の食品ロスが発生しています。

食品ロスの約半分は家庭から！

600万トンを超える食品ロスのうち、約300万トンは家庭から出たものです。日本人1人あたりに換算すると、年約50kg、毎日お茶碗約1杯分(約140g)の食べ物を捨てている計算です。食品ロス削減のためには、家庭での取組が必要です。

☎産業課経済班 ☎84-1215

捨てられやすい食品

- 1位 主食(ごはん・パン等)
- 2位 野菜
- 3位 おかず



捨ててしまう理由

- 1位 食べきれなかった
- 2位 傷ませてしまった
- 3位 賞味・消費期限が切れていた



10月27日から変わります A滑走路の 夜間飛行運用時間

10月27日(日)から、夜間飛行時間が変わります。A滑走路の夜間飛行は1時間延長となり、午前0時までとなります。
また、午前0時から0時30分までは、弾力的運用となります。

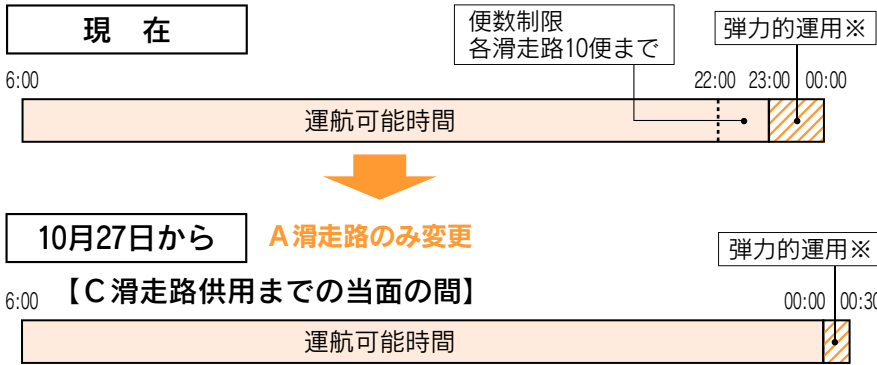

「成田空港の更なる機能 強化 環境影響評価書」の 縦覧のお知らせ

成田国際空港株式会社は、環境影響評価法の規定に基づき、「成田空港の更なる機能強化 環境影響評価書」をとりまとめました。
この評価書の縦覧が、次のとおり行われています。

とき 10月28日(月)までの午前9時～午後5時
※土・日曜日、祝日は除く
ところ 横芝光町役場企画空港課 空港班
その他 詳しくは、成田空港の更なる機能強化ホームページ (<http://www.narita-kinoukyo.co.jp>)をご覧ください。
問 成田国際空港株式会社地域共生部 エコ・エアポート推進グループ
☎0476(34)5086

栗山川周辺環境ボランティアは中止します

10月20日(日)に予定していた栗山川周辺環境ボランティアは、台風15号被害の影響により中止します。

次回の開催に、ご協力をお願いします。

問 環境防災課環境班
☎84-1216

浄化槽の適切な維持管理できれいな水に

みなさんが使用している浄化槽は、微生物を利用して家庭から出る汚水を「きれいな水」に処理し、放流しています。浄化槽の管理が適切に行われていないと、微生物が減り浄化槽の機能が低下するばかりでなく、汚泥等が溜まり悪臭の発生や放流された水が河川を汚すなど、環境を汚染する原因となります。

みなさんの住みよい環境を守るため、次のことを行いましょう。

浄化槽の保守点検

定期的な点検が法律で義務付けられており、各装置や処理状況のチェック、薬剤の補給を行います。千葉県に登録されている保守点検業者に依頼しましょう。

浄化槽の清掃

年1回以上行うことが法律で義務付けられており、汚泥の引き抜き等を行います。各地域で組合の許可を受けた下記の業者に依頼しましょう。

定期検査(11条検査)

年1回の検査を受けることが法律で義務付けられており、浄化槽の保守点検・清掃が適正に行われ、浄化槽の機能が正常に維持されているかを検査します。検査は千葉県知事指定検査機関の(公社)千葉県浄化槽センターに依頼しましょう。
☎043-246-6283 FAX043-246-6231

対象地域	大総・横芝・上堺地区 (主に栗山川の西側)にお住まいの方		日吉・南条・東陽・白浜地区 (主に栗山川の東側)にお住まいの方	
清掃許可業者	(株)五十嵐商会 東金営業所	☎0475-58-5249	(株)五十嵐商会 海匠営業所	☎84-1119
	(株)新興ウオターマネジメント工業	☎0475-54-2231	(有)光クリーンセンター	☎84-2244
	(有)環境衛生センター	☎0475-58-2304	(有)ユート・アメニティ	☎84-3270
	(有)渡辺清掃	☎0475-58-3308	(株)トーソーエンバイテック	☎72-4231
	(有)甲斐浄化槽サービス	☎0475-77-1717	(有)銚子浄化槽管理センター	☎73-3840
	(有)成東浄化槽センター	☎0475-82-0202	(株)加藤設備	☎63-8277
問い合わせ	山武郡市広域行政組合環境衛生課料金係 ☎0475-54-0531		東総衛生組合事務局(旭クリーンパーク) ☎62-0794	

※上記の清掃許可業者は、県の保守点検業者にも登録されています。

説明会を開催します



- ・(令和元年分)年末調整等説明会
- ・消費税の軽減税率制度説明会

説明会場案内図

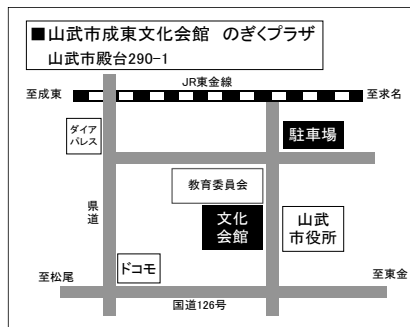
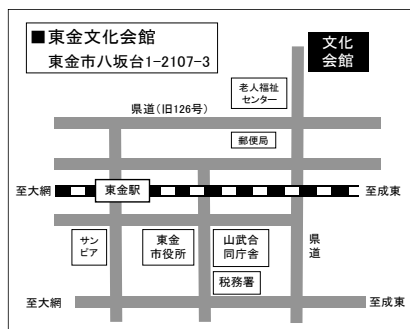

開催日		会場	対象地域 ※
11月7日 (木)	午後1時30分～3時30分 (令和元年分) 年末調整等説明会	東金文化会館小ホール	東金市 大網白里市 九十九里町
11月8日 (金)	午後3時30分～4時30分 消費税の軽減税率制度 説明会	山武市成東文化会館 のぎくプラザホール	山武市 芝山町 横芝光町

※対象地域の説明会に出席できない場合は、他の地域の説明会に出席できます。

問 東金税務署法人課税第1部門 ☎0475-52-3121

軽油引取税のお知らせ

▶軽油は県内で買ひましょう

軽油引取税は、軽油を購入した販売店の所在する県の収入となり、教育・福祉・道路整備などに使われます。

▶NO！不正軽油宣言

不正軽油の製造・販売・使用は、軽油引取税の脱税だけでなく、県民の健康や地域の環境に悪影響を与える悪質な犯罪行為です。

不正軽油の流通を防止するため、「買わない」「売らない」「使わない」不正軽油の販売と使用の防止にご協力をお願いします。

問 千葉県佐倉県税事務所軽油引取税課 ☎043-483-1116

記帳と軽減税率制度説明会を開催

事業所得・農業所得・不動産所得等がある全ての事業主に、記帳と帳簿等の保存が義務付けられています。所得税の申告が必要ない方も、記帳・帳簿等の保存制度の対象となっています。また、軽減税率制度は、全ての事業者の方に関係があります。

(一社)東金青色申告会と東金税務署の共催で「記帳と軽減税率制度説明会」を開催しますので、これから記帳をしなければならぬ方や事業主の方はご参加ください。

開催日	会場	
10月21日(月)	午後1時30分 ～ 4時	山武市役所 3階大会議室
10月23日(水)		横芝光町役場 2階第1会議室
10月24日(木)		東金市中央公民館 2階講堂
10月25日(金)		大網白里市保健文化センター 1階集団指導室

問 (一社)東金青色申告会 ☎0475-52-1284
東金税務署個人課税第1部門 ☎0475-52-3121

平成30年度山武郡市広域行政組合歳入歳出決算

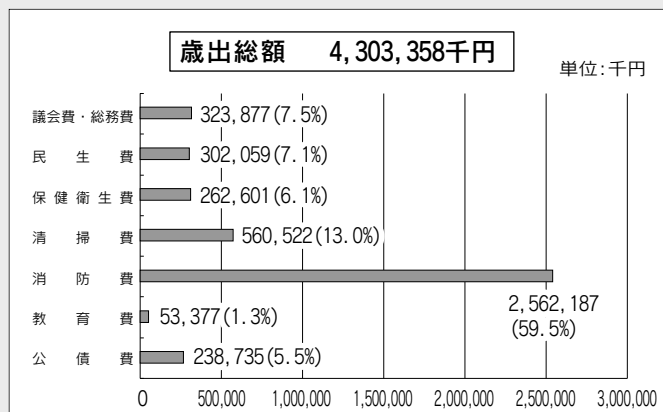
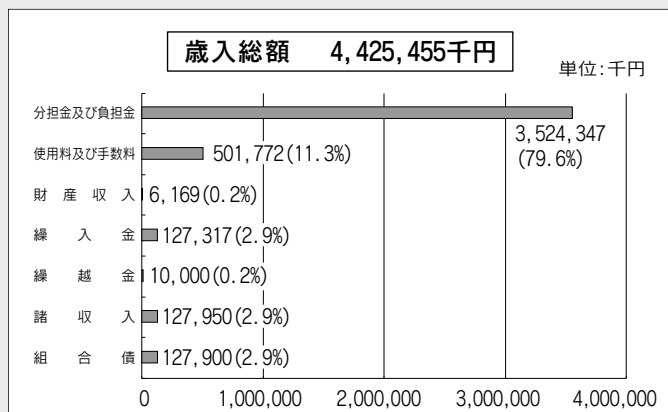

問 山武郡市広域行政組合企画財政課財政係 ☎0475-54-0252

目指せ未来のジュニアリーダー 町子ども会主催「夏季ジュニアリーダー研修会」

8月1日・2日、千葉市少年自然の家で「夏季ジュニアリーダー研修会」が開催され、小学4年生から6年生45人が参加しました。

千葉県ジュニアリーダースクラブの指導のもと、町中学生リーダーを中心に、未来のジュニアリーダーを目指し、子ども会活動について学んだり、クライミングウォールや創作活動に挑戦しました。

さまざまな活動を通じ、仲間大切さや協力し合うことを学び、思い出に残る2日間となりました。



勇壮な舞を披露 中台地区風祭り

8月25日、中台地区の大宮神社で「五穀豊穡」、「息災延命」などを祈願して、風祭りが開催されました。

境内に設置された舞台の上で、獅子の玉じゃれなどが行われた後、伝統の梯子獅子が披露されました。33段14メートルの大梯子に登り、囃子に合わせて獅子が勇壮に舞いました。

頭上で繰り広げられる妙技に、町内外から訪れた大勢の観客から大きな拍手が起きました。



▲見事な技を披露した鈴木喜信さん(左)と秋葉憲一さん(右)



スローガンは「捨てる心より捨てない心」 千葉県九十九里浜全域清掃大作戦

8月19日、NPO法人国際ボランティア学生協会に所属する学生が横芝光町を訪れ、海岸清掃を行いました。

猛暑の中、総勢200人以上の学生が缶やペットボトルなどのごみを拾い集め、海岸がきれいになりました。



全国大会に出場 第36回全日本小学生ソフトテニス選手権大会

7月26日から28日にかけて、栃木県那須塩原市で第36回全日本小学生ソフトテニス選手権大会が開催され、ふれあいクラブジュニアの石井悠聖さん(横芝小)・太田獅凰さん(上堺小)ペアが出場し、ベスト32の成績を収めました。

また、団体戦でも千葉県チームとして健闘しました。



▲大会に出場した石井さん(左)と太田さん(右)

横芝光町は惜しくも4位 野球の部は県民体育大会へ 第70回山武郡市民体育大会

6月16日から8月18日にかけて、6市町が18種目を競う、第70回山武郡市民体育大会が開催され、当町からは381人の選手が参加し、熱戦を繰り広げました。

野球の部は、8月4日に行われた代表決定戦で優勝し、10月26日・27日に開催される千葉県民体育大会への出場を決めました。

◎総合結果

優勝	大網白里市	82.5点
準優勝	東金市	73.5点
第3位	山武市	69.5点
第4位	横芝光町	64.5点

◎主な競技結果(種目)

優勝	野球、ソフトテニス(男子・女子)
	バスケットボール(男子)
準優勝	剣道、グラウンド・ゴルフ

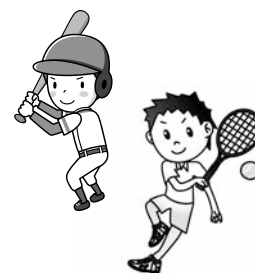



健康づくりセンター

高齢者予防接種のご案内

高齢者インフルエンザ

■対象

町内に住所登録があり

- ①接種日に満65歳以上の方
- ②60歳以上65歳未満で、心臓・腎臓・呼吸器の機能に障害(身体障害者手帳1級程度)のある方、またはヒト免疫不全ウイルスにより免疫の機能に障害を有する方で接種を希望する方

■接種期限

10月1日(火)~12月31日(火)

■助成額

1,500円

※生活保護世帯の方は全額助成

■その他

65歳以上の方、接種期間中に65歳になる方には、9月下旬に予診票を送付しました。

高齢者肺炎球菌ワクチン

■対象

町内に住所登録があり、過去に肺炎球菌ワクチンを接種したことがなく、次のいずれかに該当する方

- ①令和元年度に65・70・75・80・85・90・95・100歳の誕生日を迎える方及び100歳以上の方
- ②60歳以上65歳未満で心臓・腎臓・呼吸器の機能に障害(身体障害者手帳1級程度)のある方、またはヒト免疫不全ウイルスにより免疫の機能に障害を有する方で接種を希望する方

■接種期限

令和2年3月31日(火)

■助成額

2,000円

※生活保護世帯の方は全額助成

■共通事項

■接種医療機関

- ①町内医療機関及び山武郡市医師会・旭匠匠医師会に加入している医療機関
- ②千葉県内定期予防接種相互乗り入れ協力医療機関
- ※①②以外の医療機関で接種を希望する方は、健康こども課へご相談ください。

■接種方法

接種を希望する方は、医療機関へ予約のうえ、接種を受けてください。

※予診票が郵送されていない方で接種を希望する方は、健康こども課へご連絡ください。

問 健康こども課健康へんしん班
☎(02)3400



町食生活改善協議会

手作り料理を食卓に

小松菜のくるみ和え

材料(4人分)

小松菜	200g
しめじ	120g
にんじん	40g
くるみ	40g
砂糖	小さじ1と1/3(4g)
塩	少々(0.5g)

作り方

- ①小松菜をゆで、3センチ長さに切る。しめじはほぐし、にんじんは短冊切りにし、ゆでる。
- ②くるみをフライパンで軽く炒り、すり鉢で擦る。
- ③②に砂糖と塩を合わせ、食べる直前に①を加えて和える。

ワンポイント：くるみをから炒りすることで、香ばしい風味が増します。

※1人分栄養価：86kcal、塩分0.1g



10月1日
スタート

社会保険等の被扶養者の方へ 集団方式による特定健康診査を実施します

とき 11月29日(金) 午前9時30分～正午
ところ 健康づくりセンター「プラム」
対象 40歳～74歳の被保険者・被扶養者(国保を除く)
持ち物 ①受診券 ②保険証 ③結果表
 ※③は昨年受診した方のみ持参
 ※受診券の無い方は受診できません。

その他 予約不要

○注意事項

- 対象は「協会健保・私学共済・地方共済・各健康保険組合」加入者の被扶養者のみとなります。
- 町で実施している住民健診ではありません。

☎(一財) 柏戸記念財団長洲柏戸クリニック集団検診課
 ☎043-222-2873



横芝光町訪問看護ステーションを開設しました

10月1日から、東陽病院内に「横芝光町訪問看護ステーション」を開設しました。訪問看護とは、看護師などがお住まいを訪問し、療養生活を送っている方の看護を行うサービスです。ご本人やご家族の思いやライフスタイルを大切にし、生活の質の向上ができるよう、医療的知識を用いて計画的な看護を提供します。

また、他職種や地域の関係機関・主治医と、利用者・家族の橋渡し役を担い、安心して在宅で過ごせるよう支援します。
 在宅での療養を希望する方や介護に不安のある方は、ぜひご相談ください。
問 横芝光町訪問看護ステーション(東陽病院内)
 ☎(85) 8006

10月 園庭開放にここひろば

保育所に通う子ども達と楽しく遊んでみませんか。

とき	ところ	問い合わせ
1日(火)・15日(火) 午前10時～11時	大総保育所	☎82-0667
	横芝保育所	☎82-2345
	上堺保育所	☎82-2543
3日(木)・10日(木)・17日(木)・24日(木)・31日(木) 午前10時～11時	フタバ保育園	☎82-0222
9日(水)・16日(水)・23日(水)・30日(水) 午前9時30分～11時15分	光町保育園 子育て支援センター光	☎84-3099
8日(火) 午前9時30分～11時	白浜保育園	☎84-2345
2日(水)・16日(水) 午前9時30分～11時	日吉保育園	☎85-0123
4日(金)・16日(水) 午前10時～11時15分	横芝まご幼稚園	☎82-5005

子育て支援 なかよし広場



ご家庭で過ごしているお子さんやお母さんの交流の場で、季節にちなんだ活動や楽しい歌あそび等を用意しています。

時間 午前10時～11時15分
対象 町内在住の方
参加費 無料

☎子育て支援センター光
 ☎84-3099

1歳児クラス (平成29年4月2日～平成30年4月1日生まれ)			
とき	内容	ところ	駐車場
10月8日(火) ※雨天時9日(水)	なかよし運動会	文化の森公園芝生広場 ※9日雨天時: 町体育館	町図書館駐車場 ※9日雨天時: 役場駐車場
11月1日(金) ※雨天時:6日(水)	野山を散歩しよう	南条あそびの広場	南条あそびの広場 駐車場
12月10日(火)	からだを動かして遊ぼう	町民会館大ホール	町民会館・役場駐車場
2歳児クラス (平成28年4月2日～平成29年4月1日生まれ)			
とき	内容	ところ	駐車場
10月8日(火) ※雨天時:9日(水)	なかよし運動会	文化の森公園芝生広場 ※9日雨天時: 町体育館	町図書館駐車場 ※9日雨天時: 役場駐車場
10月24日(木)	つくってなかよし広場 ※要予約	子育て支援センター光	光町保育園駐車場
11月1日(金) ※雨天時:6日(水)	野山を散歩しよう	南条あそびの広場	南条あそびの広場 駐車場
11月21日(木)	なかよしクッキング ※要予約	子育て支援センター光	光町保育園駐車場
12月10日(火)	からだを動かして遊ぼう	町民会館大ホール	町民会館・役場駐車場
12月19日(木)	えいごdeなかよし広場	光町保育園分園	光町保育園分園駐車場



ほんの森

問 図書館 ☎84-3311

【図書館休館日】

- 10月 毎週月曜日と1日(火)・15日(火)
 ※14日(月・祝)は開館します
 11月 毎週月曜日と5日(火)
 ※4日(月・振休)は開館します

【開館時間】

午前9時30分～午後6時

☆開館25周年記念図書館まつり

- 子どもから大人まで楽しめるイベントをご用意して、みなさんのご来館をお待ちしています。
とき 11月2日(土)・3日(日・祝)・4日(月・振休)
内容 ・リサイクル本フェア
 ・こども向け本の福袋
 ・おはなし会
 ・映画会 など

☆わらべうたと絵本の会

- わらべうたや絵本で、一緒に楽しいひとときを過ごしませんか。
とき 10月10日(木)・24日(木)
 11月14日(木)・28日(木)
 午前10時30分～11時
ところ おはなし室
対象 0歳～3歳くらいまでのお子さんと保護者
申込 不要

☆おはなし会

- 楽しいお話や絵本の読み聞かせなどを行います。
とき 毎週土曜日 午前10時30分～11時
ところ おはなし室
対象 一人でお話を聞けるお子さん(保護者も一緒に参加できます)
申込 不要

☆映画会

- 時間** 午後2時～
ところ ハイビジョンホール
定員 各回先着100人
入場料 無料



「キャスパー」
 © 1995 Universal Studios & Amblin Entertainment, Inc. All Rights Reserved

上映日	作品名
10月6日(日)	マトリックス[洋画/出演:キアヌ・リーブス]
10月14日(月祝)	モンスター・ホテル[アニメ]
10月20日(日)	キャスパー[洋画]
11月3日(日祝)	【図書館まつり特別映画会】 アンダンテ～稲の旋律～[邦画/出演:新妻聖子]
11月4日(月・振休)	【図書館まつり子ども映画会】 おしりたんてい[アニメ]
11月10日(日)	忍たま乱太郎の宇宙大冒険 with コズミックフロント☆NEXT [アニメ]

(※10月13日(日)は上映なし) ※洋画は日本語吹き替えで上映
 (※10月27日(日)は書道展のため上映なし)

第27回町民ゴルフ大会 参加者募集

- とき** 11月5日(火)
 1組目:午前8時10分スタート予定
ところ カレドニアン・ゴルフクラブ
競技方法 18ホールストロークプレー
 新ペリア方式(ダブルパーカット)
 ①一般の部 ②シニアの部(60歳以上)
 ③女子の部
参加資格 町内在住・在勤の方
定員 先着80人(20組)
参加費 1,000円
プレー代 15,000円(キャディー・昼食・パーティー代込)
申込方法 参加申込書を持参、または電話・FAXでお申込ください。
申込締切 10月20日(日)
主催 体育協会ゴルフ部
申問 社会文化課生涯学習班 ☎84-1358 FAX84-2877

第7回しおさいカップ 参加者募集

- とき** 11月10日(日) 午前8時30分
 ※小雨決行
ところ 光しおさい公園テニスコート
 ①硬式テニス初心者・初級者
 ②硬式テニス部高校1年生まで(ビギナーズにみなされない場合は、出場をお断りする場合があります。)
定員 男子ダブルス12組、女子ダブルス12組
参加費 1組3,000円(当日徴収)
申込方法 光B&G海洋センター窓口(光しおさい公園内)、またはFAXでお申込ください。
 ※電話申込不可
申込期限 11月3日(日・祝)
 ※定員になり次第締切
申問 光しおさい公園 ☎84-3510 FAX84-3511

文芸

俳句

逝きし人まなうらにゐて盆の月

伊藤 敬子

忍び寄る痴呆おのゝく秋彼岸

今関満喜子

温暖化さ迷う秋刀魚瘦せにけり

魚地 照子

筑波嶺をひとり占めする秋の雲

宇野とし子

台風過農夫佇む田んぼ道

鹿子木小夜子

盆踊り笛や太鼓と下駄の音

加瀬 俊昭

黄金波照らす名月総の天

川島 通則

鬼来迎おにも地藏も里の衆

向後 寛

川うなぎへの字を書ひて昼寝かな

小松 藤男

迎え火や肩にふわりと先祖のり

佐瀬 輝夫

広々となりし刈田に雀舞ふ

土屋美枝子

灯台を仰ぐ向日葵畑かな

土屋 義昭

熱帯夜寝返り数へ朝ぼらけ

西崎さち子

門火焚く辻を曲がれる幾仏

藤田 雅夫

日焼けの顔の野球少年

椎名美枝子

朝露をいっばいに受け蜘蛛の巣は

銀の輪となりまぶしく光る

指先にロジンの舞つてピッチャーの

「フー」と吐く息伝はりくるやう

積丹のブルーと言われし紺青の

海を岬にしばし眺めり

橋の上に車を止めて両手ふり

教へ子一人帰りゆきたり

菜園に夫が育てし茄子一つ

牛に仕立てて盆棚かざる

扇風機のみを過すは危険なる

熱中症も吾にはほかなし

………

………

………

短歌

日の暮れの早くなりたるこの夕べ

つくつく法師鳴くは寂しき

父母眠る実家のみ寺の境内に

早咲き初むる白萩幾つ

円になり屈伸をする生徒らは

日焼けの顔の野球少年

朝露をいっばいに受け蜘蛛の巣は

銀の輪となりまぶしく光る

指先にロジンの舞つてピッチャーの

「フー」と吐く息伝はりくるやう

積丹のブルーと言われし紺青の

海を岬にしばし眺めり

橋の上に車を止めて両手ふり

教へ子一人帰りゆきたり

菜園に夫が育てし茄子一つ

牛に仕立てて盆棚かざる

扇風機のみを過すは危険なる

熱中症も吾にはほかなし

………

………

………

………

………

………

………

作品展

◎町民会館ミニギャラリー

10月 やまぶき書星会
11月 展示なし

◎文化会館ロビー展

10月 生け花クラブ
11月 展示なし

◎銚子商工信用組合展

10月 横芝写真クラブ
11月 展示なし

◎カスミ展示コーナー

10月 横芝写真クラブ
11月 展示なし

消費生活 なび NO.114

電話設備の切替に便乗した勧誘に注意!

大手電話会社の子会社を名乗る事業者から「固定電話からIP網への設備切替えに伴い、今までの固定電話が使えなくなるため工事が必要です」という電話がかかってきたが本当なのか、といった相談が寄せられています。

NTT東日本とNTT西日本は2024年以降、固定電話のIP網への移行に伴い、電話会社内の設備の切替えを予定していますが、IP網への移行後も現在使用中の電話機は、そのまま使うことができます。

また、設備切替えに伴う手続きや工事などは不要です。

IP網への移行に便乗した勧誘に注意しましょう。不審に思ったときは、お気軽にご相談ください。

(参照) 国民生活センターホームページ

消費生活相談室開設日

毎週火曜日 午前10時～午後4時
※正午～午後1時を除く

問消費生活相談室(産業課内) ☎84-1233



各種無料相談のご案内

相談名	内容	相談日	会場	時間	問い合わせ
法律相談	金銭・土地・損害賠償など	10月1日(火)	文化会館	午後1時30分～4時 ※要予約	社会福祉協議会 ☎80-3611
		10月16日(水)	町民会館		
		11月5日(火)	文化会館		
行政相談	一般行政上の問題・要望など	10月8日(火)	文化会館	午後1時30分～4時	総務課秘書広報班 ☎84-1211
		10月23日(水)	町民会館		
		11月12日(火)	文化会館		
人権相談	人権の侵害に関する悩みなど	10月8日(火)	文化会館	午後1時30分～4時	住民課住民班 ☎84-1214
		10月23日(水)	町民会館		
		11月12日(火)	文化会館		
心配ごと相談	家庭や地域での悩みなど	10月8日(火)	文化会館	午後1時30分～4時	社会福祉協議会 ☎80-3611
		10月23日(水)	町民会館		
		11月12日(火)	文化会館		
消費生活相談	相談員相談	多重債務・訪問販売など	消費生活相談室 (役場東側) 玄関ロビー	午前10時～午後4時 ※正午～午後1時を除く	産業課経済班 (消費生活相談室) ☎84-1233
	司法書士相談	消費生活に係る契約トラブルなど		午後1時30分～4時 ※要予約	
教育相談	育児・しつけ・不登校・いじめなど	毎週火・水曜日 (10月1日・16日・ 22日・23日、11月 6日・12日を除く)	教育課	午前9時～午後4時	教育課教職員・指導室 ☎84-4116
休日納税相談	町税等の納付に関する事	10月13日(日)	税務課	午前9時～正午 ※要予約	税務課収納対策班 ☎84-1212
		10月27日(日)			
		11月10日(日)			
お年寄相談窓口	生活や介護の不安など社会福祉に関する事	月～金曜日 (祝休日、年末 年始を除く)	電話相談のみ ☎84-2338	午前9時～午後5時	福祉課社会福祉班 ☎84-1257

相談名	内容	相談日	会場	時間	問い合わせ
暮らしのお悩み相談会	暮らしに関する事	10月25日(金)	町民会館	午前10時～正午 ※町内在住者対象 ※要予約	中核地域生活支援センターさんネット ☎0475-77-7531 さんぶ生活相談センター リンクサポート ☎0475-77-7532
	子どもの発達に関する事	11月22日(金)			
ハローワーク千葉出張相談	就職に関する事	10月24日(木)	消費生活相談室 (役場東側) 玄関ロビー	午前10時30分～ 午後3時 ※正午～午後1時を除く ※要予約	(予問)産業課経済班 ☎84-1215 (問)ハローワーク千葉職業相談第一部門 ☎043-242-1181
		11月28日(木)			
サポステによる若者向け就労出張相談会	就職活動や職場内での悩みなど	10月10日(木) 11月14日(木)	消費生活相談室 (役場東側) 玄関ロビー	午前9時30分～ 午後4時30分 ※正午～午後1時を除く ※要予約	ちば南東部地域若者サポートステーション ☎0475-23-5515
調停委員・弁護士による無料調停相談会(横芝光会場)	夫婦・親子関係、離婚、遺産相続、多重債務、交通事故などの調停に関する事	10月26日(土)	文化会館	午前10時～午後3時	千葉家庭裁判所八日市場支部 ☎72-1300
税理士による無料相談	税務書類の作成と相談	10月2日(水)	東金商工会館	午前10時～午後3時 ※要予約(当日可)	千葉県税理士会東金支部 ☎0475-50-6322 (予約受付) 月～金曜日 午前9時～正午 ※祝休日を除く
		10月16日(水)			
		11月6日(水)			
千葉司法書士会「司法書士法律相談」	不動産相続・売買などの登記、借金、成年後見など	10月12日(土)	旭市市民会館	午後1時～5時 ※要予約 [10月10日(木)締切]	(予)櫻井隆事務所 ☎0479-22-0186 (問)千葉県司法書士会 ☎043-246-2666
第37回「目の愛護デー」無料電話相談	目の健康に関する事(千葉県眼科医会会員が対応)	10月14日(月祝)	電話相談のみ ☎043-242-4271	午前9時～午後4時	千葉県眼科医会事務局 ☎0436-26-5567
借金及びヤミ金融に関する無料相談会	借金やヤミ金融被害に関する事(弁護士・司法書士・警察官が対応)	10月25日(金)	芝山町役場南庁舎	午前10時～午後4時 [午後3時受付締切]	千葉県くらし安全推進課 ☎043-223-2271 芝山町総務課自治振興係 ☎77-3903

講演会「第32回腎臓病を考える会」

と き 10月27日(日)
午後1時～3時30分
と ころ ホテルポートプラザちば2階
ロイヤル
内 容 ①「腎臓病の患者さんに塩分制限は必要？」[講師:(独)国立病院機構千葉東病院腎臓内科医長 川口武彦氏] ②「CKDの食事療法」～外食・昼食の楽しみ方について～[講師:(独)国立病院機構千葉東病院管理栄養室長 内山智子氏] など
定 員 120人
入場料 無料
その他 申込不要 ※当日受付
☎(特非)千葉県腎臓病協議会
☎043-256-4661

県立八日市場特別支援学校 第2回学校公開

と き 10月30日(水)
午前9時15分～11時45分
と ころ 県立八日市場特別支援学校
内 容 授業や学校施設を公開
その他 要事前申込[10月21日(日)締切]

☎県立八日市場特別支援学校
☎72-2777 ☎73-6008

福祉人材就職面接会 「介護就職デイ」

と き 11月14日(木)
午後1時30分～3時30分
と ころ ホテルポートプラザちば
対 象 福祉系の職種(介護職、看護職等)への就職を希望する方
※求人企業約24社の参加を予定しています。
その他 要事前申込[11月13日(水)締切]
☎(特非)ハローワーク千葉
☎043-204-7123(コード41#)

2020東金・九十九里 波乗りハーフマラソン

と き 令和2年2月24日(月・振休)
と ころ ①ハーフマラソンの部
東金アリーナ陸上競技場
②ペア(3kmの部)
九十九里町片貝中央海岸
コース 東金アリーナ陸上競技場を発着とし、普段は走ることのできない波乗り道路(有料道路)を経由した九十九里平野のフラットなコース

費 用 ①5,000円 ②1組3,000円
その他 詳しくは、大会ホームページ
(<http://togane-99-half.com>)
をご覧ください。

☎東金市教育委員会スポーツ振興課
☎0475-50-1189

地域安全ニュース

10月11日～20日は「安全で安心なまちづくり旬間」です

県警では「千葉県安全で安心なまちづくりの促進に関する条例」の理念に基づき、県民の関心・理解を深めるため、期間中、自治体・防犯協会などの関係機関・団体や事業者、防犯活動に携わるボランティアの方々と協力しながら、犯罪の起こりにくいまちづくりを目指した活動を行っています。

主な活動内容

- ・防犯ポスター展
- ・地域防犯ボランティア県民大会
- ・街頭における防犯キャンペーン
- ・防犯ボランティアなどによる防犯パトロール
- ・防犯教室・防犯座談会・出前防犯講話の開催

▲ここは広告枠です。

▲ここは広告枠です。

お知らせ

10月1日から千葉県最低賃金が時間額923円に

千葉県内の事業所で働く全ての労働者(パート、アルバイト等を含む)とその使用者に適用される「千葉県最低賃金」(地域別最低賃金)が、時間額923円(従来の895円から28円引上げ)に改正されました。

使用者は、この額より低い賃金で労働者を使用することはできません。仮にこの額より低い賃金を定めていても、法律により無効とされ、最低賃金と同額の定めをしたものとみなされます。

問千葉県労働局労働基準部賃金室
☎043-221-2328

10月1日から7日は全国労働衛生週間です

スローガン 健康づくりは人づくり みんなでつくる健康職場

全国労働衛生週間は、働く人の健康の確保・増進を図り、快適に働くことができる職場づくりに取り組む週間です。この機会に、自主的な労働衛生管理活動の大切さを見直し、積極的に健康づくりに取り組んでみましょう。

問県商工労働部雇用労働課働き方改革推進班
☎043-223-2743

ご存知ですか?労働委員会～個別的労使紛争のあっせん～

千葉県労働委員会では、個々の労働者と使用者の間で生じた解雇・パワハラ・労働条件の不利益変更などの労働関係のトラブルについて、労働委員会の委員が間に入り円満な解決を目指す「個別的労使紛争のあっせん」を行っています。

対象 労働者・使用者のどちらでも可
費用 無料
その他 希望する方は、お問い合わせください。

問県労働委員会事務局
☎043-223-3735

中小企業退職金共済制度

中小企業退職金共済制度(中退共)は、中小企業で働く従業員のために国がサポートする退職金制度です。

【制度の特色】

- ・掛金の一部を国が助成
- ・掛金は全額非課税で手数料不要
- ・社外積立型で管理が簡単
- ・退職金試算額等を事業主へお知らせ
- ・パートタイマーや家族従業員も加入可

問(独)勤労者退職金共済機構中小企業退職金共済事業本部
☎03-6907-1234

購入は千葉県内で!ハロウィンジャンボ宝くじ

この宝くじの収益金は、市町村の明るく住みよいまちづくりに使われます。

- ハロウィンジャンボ5億円 (1等3億円・前後賞各1億円合わせて)
- ハロウィンジャンボミニ3千万円 (1等2千万円・前後賞各5百万円合わせて)

発売期限 10月18日(金)
発売単価 各1枚300円

問(公財)千葉県市町村振興協会
☎043-311-4162

募 集

赤十字防災ボランティアの 新規募集セミナー

と き 10月20日(日)
午前9時30分～午後3時

と ころ 大網白里市農村ふれあいセンター
内 容 午前：赤十字について
昼食：赤十字の非常食炊き出し
午後：三角巾の活用

問赤十字防災ボランティア第5ブロック連絡協議会(代表 宇田 一正)
☎090-6164-8205

催 し 物

第3回GOOWフェスin横芝光

横芝光町の大切な地域資源である「豚(豚肉・豚モツ・ソーセージ)」をメインに、横芝光町が担ってきた食肉文化を町内外の多くの方に知っていただくイベントとして商工会主催の「第3回GOOWフェスin横芝光」を開催します。

と き 10月22日(火・祝)
午前10時～午後3時

と ころ 役場駐車場、町体育館

内 容 ホルモン焼き無料配布(ホルモンのタレコンテストあり)、肉グルメコーナー、ハロウィン仮装コーナー、地域産品販売コーナー、ステージイベント

問商工会地域経済活性化事業実行委員会
☎82-0434

横芝敬愛高等学校 稔祭(文化祭)一般公開

と き 10月26日(土)
午前9時20分～午後3時30分

と ころ 横芝敬愛高等学校

内 容 各種模擬店、バザーなど(本部企画)午前10時30分：書道パフォーマンス、午前11時：幼児向け絵本読み聞かせ・人形劇、午後2時30分：クラス対抗合唱祭本選

問横芝敬愛高等学校 ☎82-1239

保健の掲示板

■健診・相談

とき	行事名	対象	受付時間
10月7日 (月)	健康相談	希望者	午前9時～11時30分
	よい歯びかびかキッズ (1歳2か月児相談)	平成30年8月生まれ	①午後1時30分 ②午後2時
10月10日 (木)	1歳6か月児健診	平成30年2月1日～ 3月31日生まれ	午後1時～2時
11月11日 (月)	健康相談	希望者	午前9時～11時30分
	よい歯びかびかキッズ (1歳2か月児相談)	平成30年9月生まれ	①午後1時30分 ②午後2時
11月19日 (火)	3歳児健診	平成28年3月1日～ 4月30日生まれ	午後1時～1時40分
11月26日 (火)	乳児健診	令和元年6月1日～ 7月31日生まれ	午後1時～2時

会場 健康づくりセンター「プラム」

献血にご協力を

とき 10月30日(水)
午前10時～11時45分、午後1時～4時
ところ 町民会館
※当日は、骨髄バンクドナー登録の受付窓口を開設します。一人でも多くの方に移植ができるよう、みなさんのご協力をお願いします。



■個別予防接種

予防接種名	対象	接種回数	備考
ヒブ	生後2か月～5歳未満	1～4回	接種開始時の月齢により接種回数が変わります
小児用肺炎球菌			
B型肝炎	1歳未満 ※標準接種年齢：生後2か月～9か月未満	3回	
四種混合	1期 初回 生後3か月～90か月未満	3回	
	1期 追加 初回終了後おおむね1年以上の間隔をあけて接種(90か月未満まで)	1回	
二種混合	11歳以上13歳未満	1回	平成19年4月2日～平成20年4月1日生まれの方に通知
BCG	1歳未満 ※標準接種年齢：生後5か月～8か月未満	1回	
麻しん風しん混合	1期 1歳～2歳未満	1回	
	2期 平成25年4月2日～平成26年4月1日生まれ ※年長児に相当する年齢の児	1回	接種期限 令和2年3月31日(火)
水痘 (みずぼうそう)	1歳～3歳未満	2回	
日本脳炎	1期 初回 生後6か月～90か月未満 ※標準接種年齢：3歳児	2回	生後6か月～3歳未満で接種を希望する方は健康こども課へ
	1期 追加 生後6か月～90か月未満 ※標準接種年齢：4歳児	1回	
	2期 9歳～13歳未満 ※標準接種年齢：9歳児	1回	
	特例 措置 平成11年4月2日～平成19年4月1日生まれの方で4回接種(2期含む)が完了していない20歳未満の方		接種回数・接種間隔のご相談は健康こども課へ
子宮頸がん	中学1年生～高校1年生の女子	3回	*現在、接種動員を控えています
三種混合・ポリオワクチン	三種混合・生ポリオワクチンの接種が完了していない場合は健康こども課へ		

接種場所 町内指定医療機関、千葉県内相互乗り入れ協力医療機関
対象 対象者には個人通知します。

健康こども課健康づくり班 ☎82-3400



休日当番医

※休日当番医は、都合により変更になる場合があります。
※昼休みの時間は、各医療機関へお問い合わせください。

診療時間 とき	午前9時～午後5時		午前8時30分～午後5時	
			内科系	外科系
10月6日 (日)	きみのもりクリニック(大網白里) ☎0475-70-2366	松尾クリニック(山武) ☎86-6482	九十九里ホーム病院(匝瑳) ☎72-1131	
10月13日 (日)	とうがね中央糖尿病腎クリニック(東金) ☎0475-54-2421	岩崎医院(山武) ☎86-2217	鈴木医院(匝瑳) ☎72-0012	匝瑳市民病院(匝瑳) ☎72-1525
10月14日 (月・祝)	はっとり内科クリニック(東金) ☎0475-71-3190	睦岡クリニック(山武) ☎0475-80-8001	東陽病院(横芝光) ☎84-1335 [診療時間：午前8時30分～午後5時15分]	
10月20日 (日)	ふるがき糖尿病循環器クリニック(大網白里) ☎0475-70-0801	よしみ医院(山武) ☎0475-82-8676	小川内科(匝瑳) ☎73-2658	東葉クリニック(匝瑳) ☎73-3311
10月22日 (火・祝)	高橋医院(九十九里) ☎0475-76-3101	鈴木医院(山武) ☎0475-89-1002	東陽病院(横芝光) ☎84-1335 [診療時間：午前8時30分～午後5時15分]	
10月27日 (日)	原医院(東金) ☎0475-54-0624	伊藤医院(山武) ☎0475-82-2508	椎名医院(匝瑳) ☎72-0032	守医院(匝瑳) ☎73-5511
11月3日 (日・祝)	ますほ内科クリニック(大網白里) ☎0475-70-8800	高橋医院(山武) ☎0475-82-2450	九十九里ホーム病院(匝瑳) ☎72-1131	
11月4日 (月・振休)	西田医院(東金) ☎0475-53-1393	日向台クリニック(山武) ☎0475-88-1491	東陽病院(横芝光) ☎84-1335 [診療時間：午前8時30分～午後5時15分]	
11月10日 (日)	とうがね中央糖尿病腎クリニック(東金) ☎0475-54-2421	高根病院(芝山) ☎77-1133	東陽病院(横芝光) ☎84-1335 [診療時間：午前8時30分～午後5時15分]	
11月17日 (日)	ふるがき糖尿病循環器クリニック(大網白里) ☎0475-70-0801	吉田クリニック(山武) ☎0475-82-0481	東陽病院(横芝光) ☎84-1335 [診療時間：午前8時30分～午後5時15分]	
11月23日 (土・祝)	城西クリニック(東金) ☎0475-52-8181	山崎医院(横芝光) ☎82-0561	かわて医院(匝瑳) ☎72-3000	匝瑳市民病院(匝瑳) ☎72-1525

山武郡市広域行政組合消防本部指令課 ☎0475-55-0119

匝瑳市横芝光町消防組合消防本部警防課 ☎72-0119

日	月	火	水	木	金	土
		1 ・法律相談、消費生活相談(P13)	2 ・教育相談(P13)	3 ・資源・不燃ごみ回収【日吉・南条・白浜】(P17)	4 ・資源・不燃ごみ回収【東陽】(P17)	5
6	7 ・健康相談(P16)	8 ・行政・人権・心配ごと相談、消費生活相談、教育相談(P13)	9 ・教育相談(P13)	10 ・1歳6か月児健診(P16)	11	12 ・消費生活相談(司法書士相談)(P13)
13 ・休日納税相談(P13) ・町民体育祭	14 ・資源・不燃・有害ごみ回収【横芝地域】(P17)	15 ・消費生活相談、教育相談(P13)	16 ・法律相談(P13)	17 ・資源・不燃ごみ回収【日吉・南条・白浜】(P17)	18 ・資源・不燃ごみ回収【東陽】(P17)	19
20	21	22	23 ・行政・人権・心配ごと相談(P13)	24 ・ハローワーク千葉出張相談(P13)	25 ・暮らしのお悩み相談会(P13)	26 ・パラスポーツ教室
27 ・休日納税相談(P13)	28 ・資源・不燃・有害ごみ回収【横芝地域】(P17)	29 ・消費生活相談、教育相談(P13)	30 ・教育相談(P13) ・献血(P16)	31	11/1	2 ・図書館まつり(P11)
3 ・まちなかウォーキングinさわら(P3) ・図書館まつり(P11) ・資源・不燃ごみ回収【日吉・南条・白浜】(P17)	4 ・図書館まつり(P11) ・資源・不燃ごみ回収【東陽】(P17)	5 ・法律相談、消費生活相談、教育相談(P13)	6	7	8	9 ・町文化祭(P3) ・消費生活相談(司法書士相談)(P13)
10 ・町文化祭(P3) ・休日納税相談(P13)	11 ・健康相談(P16) ・資源・不燃・有害ごみ回収【横芝地域】(P17)	12 ・行政・人権・心配ごと相談、消費生活相談(P13)	13 ・教育相談(P13)	14	15	16

ごみの出し方 ◎10月1日～11月20日までの収集予定

大総・横芝・上堺地区

収集日の午前8時30分までに指定場所へ出してください。

※山武郡市環境衛生組合の袋以外は回収しません。

可燃ごみ
毎週 月・木曜日 ※10月14日(月・祝) 回収あり ※11月4日(月・振休) 回収あり
資源・不燃・有害ごみ
毎月 第2・第4月曜日 ※10月14日(月・祝) 回収あり

問 環境防災課環境班 ☎84-1216

日吉・南条・東陽・白浜地区

収集日の午前8時までに指定場所へ出してください。

※匝瑳市ほか二町環境衛生組合の袋以外は回収しません。

可燃ごみ
毎週 火・金曜日 ※10月22日(火・祝) 回収あり
資源・不燃ごみ
日吉・南条・白浜地区 毎月 3日・17日 ※11月3日(日・祝) 回収あり ※11月17日(日) 回収あり
東陽地区 毎月 4日・18日 ※11月4日(月・振休) 回収あり

今月の納期

■普通徴収(納付書または口座振替による納付)の方の納期限は、**10月31日(木)**です。

▶町県民税 [第3期]

▶国民健康保険税 [第4期]

問 税務課収納対策班 ☎84-1212

▶介護保険料 [第4期]

問 福祉課介護班 ☎84-1257

▶後期高齢者医療保険料 [第4期]

問 住民課国保年金班 ☎84-1214

※納付には、納め忘れがなく便利な口座振替がご利用いただけます。納付方法など詳しくは、上記へお問い合わせください。

第14回横芝光町産業まつり

横芝光 まるごとフェア 2019

11月17日 日

午前9時～午後2時

とことろ 役場駐車場・町体育館・町民会館



みんな来てね!



内容

- 商工会青空市
- 旬の農水産物販売
- 地元畜産物(牛肉・豚肉)の販売、PR
- 姉妹町等の特産品の展示・販売
- 消防自動車等の展示
- 移動動物園
- ふあふあ遊具 など

無料シャトルバス

東陽小学校、文化会館、横芝光IC北側駐車場からそれぞれ運行します。
※会場周辺の駐車場は大変混み合いますので、無料シャトルバスが運行される駐車場をご利用ください。

問 横芝光町産業まつり実行委員会事務局(産業課内) ☎84-1215

すくすくギャラリー

ぼくのお気に入り♡
わんわん大好き!!

ゆうと
悠叶くん(1歳)

大澤 淳一さん(尾垂六区)

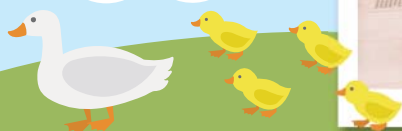

よこぴー散歩



9月8日、東金ショッピングセンターサンピアで開催された「救急フェア山武2019」に行ってきたよ。みんなの救急医療への理解を深めるお手伝いをしたよ!

