

広報

よこしばひかり

2019

6

特集

子育てするなら「Jの町」で

よこしばひかりまち情報発信アプリ

まちナビ
よこしばひかり



Available on the
App Store

GET IT ON
Google play

ダウンロードはこちらから

Photo/健康相談 (5月13日)



特集 子育てしやすいまちへ

子育てしやすいまちへ

初めての育児は、不安や悩みの連続です。「離乳食に何をあげていいのか分からない」「普段より元気がない気がする」など、分からないことがばかりです。誰かに相談したいけど、

家にいるのは子どもと自分だけ。身近に頼れるような人もいないし…と子育てに不安や孤独を感じていませんか。

今回の特集では、子育てを応援するまちづくりを目指して、妊娠・出産・子育て期までの切れ目ない支援と町独自の取組について紹介します。

医療費助成制度があります

子どもは、熱を出したり、怪我をしたりすることが多く、病院等にかかる機会も増えます。そこで、子育てにかかる経済的負担の軽減

と子どもの健康保持・増進のため、医療費の一部(自己負担額)を助成しています。

▼子どもの医療費助成制度

対象 0歳から中学校3年生までのお子さん(15歳到達後最初の3月31日までの間にある児童・生徒)
※助成を受けるには、受給券の申請が必要です。

町独自の

▼高校生の医療費助成制度

対象 高校1年生から3年生(18歳到達後、最初の3月31日までの間で就学している方)
※助成を受けるには、事前

に申請が必要です。資格登録後の医療費が対象となります。

給付金や手当が受けられます

▼子育て日用品給付事業

町内取扱店で、紙おむつ、粉ミルクを購入できる助成券の給付を行っています。

対象 1歳児未満の乳児

の保護者で町税等に未納がない方

▼児童手当

対象 中学校3年生までの児童(15歳到達後、最初の3月31日までの間にある児童)を養育している方

学校給食費の無償化がスタート

町では、小・中学生を持つ保護者の教育費負担を軽減し、子育てを支援するため、令和元年度から小・中学生の学校給食費を全額助成しています。詳しくは、下記へお問い合わせください。

☎学校給食センター ☎80-3797

令和元年度から始まり
ました!



乳幼児健診で

お子さんの成長を実感！

健診では、お子さんの成長・発達を確認することができます。また、子育てをする中で不安や心配などを、専門職員に気軽に相談することもできます。

5歳になるまでに、このような健診があります。



乳児健診(生後4・5か月)

ブックスタート(絵本のプレゼント)があります！

よい歯ぴかぴかキッズ

(1歳2か月児相談)

1歳6か月児健康診査

2歳児歯科健康診査

保護者の歯科健診もできます。

3歳児健康診査

5歳児健康診査

健康相談では、管理栄養士と離乳食に何をあげればよいかの相談もできます。



教室

妊娠・出産・子育て期にあわせたさまざまな教室が開かれ、みなさんの子育てを応援しています。

☆ウェルカムベビークラス ※年3コース開催

パパ・ママ同士の交流を図り、お互いの生の声を聞き、安心して妊娠・出産を迎えられるよう準備します。

☎健康こども課健康づくり班 ☎82-3400

☆さくらんぼくらぶ ※月1回開催

生後3か月から参加できる子育て教室です。離乳食や乳歯のお手入れなど、赤ちゃんのために役立つお話や、ママガリラックスできる内容です。子育て中のママ同士一緒に楽しいひと時を過ごしましょう。

☆なかよし広場 ※月1回程度

季節にちなんだ活動や楽しい歌あそびなどを親子で行います。

♥1歳児クラス ♥2歳児クラス

☎子育て支援センター光 ☎84-3099

相談

子育ての悩みについて、ちょっと相談してみたい。そんなときは、お気軽にお越しください。

☆健康相談 ※月1回開催

妊婦相談、赤ちゃんの身長・体重測定、離乳食など、育児に関する相談ができます。

☆ひまわりくらぶ ※年9回開催

ことばやコミュニケーションを育てる教室です。いろいろな感覚を育てる遊びも経験できるようにしています。

☆ことばの教室 ※要事前予約

ことばの遅れや発音などの不安、心配ごとのあるお子さんの相談を受け付けます。必要に応じて、月1回の教室をご案内しています。

☆なのはな教室 ※年10回開催

小学校就学前(年長)のお子さんを対象に、就学に向け、待つことや座る姿勢づくりの練習をする教室です。

☎健康こども課健康づくり班 ☎82-3400

※町税等に未納がないこと
♥子育て用品リサイクル事業
不要となった再利用できる子育て用品(チャイルドシート・ベビーカー・歩行器・ベビーベッド・絵本・育児書・おもちゃ・未使用の紙おむつ・食器)を譲りたい方または譲ってほしい方の情報提供を、健康づくりセンター「プラム」で行っています。

♥エンゼルヘルパー派遣事業
妊婦さんまたは1歳未満のお子さんのいる家庭にヘルパーを派遣し、部屋の掃除・整理整頓、洗濯、生活必需品の買物などをお手伝いします。

頑張りすぎないで！
こんな子育て応援サービス
もあります。

プレミアム付商品券を販売します

10月から予定されている消費税・地方消費税率の10%への引上げにより、所得の少ない方(住民税非課税の方)や乳幼児のいる子育て世帯の消費に与える影響を緩和することを目的として、プレミアム付商品券の販売を行います。

▼購入対象者①と②の両方に該当する方は、それぞれの条件で購入できます)

① 令和元年度の住民税が課

税されていない方
※課税されている方に生活支援を受けている方(配偶者や扶養されている方等)や生活保護の受給者などは対象外となります。

② 平成28年4月2日から令和元年9月30日までの間に生まれたお子さんのおいる世帯の世帯主の方

※①は今年1月1日時点で、②は6月1日時点で、住民票のある市区町村から

プレミアム付商品券の購入引換券を交付します。

▼購入限度額

①の該当者…1人当たり2万5千円(販売額2万円)

②の該当者…対象児1人当たり2万5千円(販売額2万円)

▼使用可能期間
10月頃～令和2年2月末頃

▼商品券使用可能店舗
町内の店舗を対象に公募

問 産業課経済班
☎(84)1215

ご存知ですか？

電話予約をされた方は、休日に住民票等の証明書が取得できます。

対 象 町に住民登録のある本人または本人と同一世帯の方

予約方法 月～金曜日(祝休日を除く)午前8時30分から午後4時までに、住民課または税務課へ電話で予約してください。

▶住民課で取得できる証明書

- ・住民票の写し
- ・印鑑登録証明書(予約時に印鑑登録証の番号を確認します)

▶税務課で取得できる証明書

- ・所得証明書
- ・住民税決定証明書
- ・課税証明書
- ・非課税証明書
- ・納税証明書
- ・評価証明書
- ・公課証明書
- ・資産証明書

問 住民課住民班 ☎84-1214
税務課住民税班・資産税班 ☎84-1212

子育て世代包括支援センター設置に伴う改修工事を実施します

令和2年4月1日(水)から、健康づくりセンター「プラム」内に「子育て世代包括支援センター」を開設し、妊娠期から出産・子育て期のご家族が気軽に相談できる窓口を設置します。

この開設工事に伴い、8月から10月末まではプレイルームが使用できません。

なお、工事終了後は、プレイルームのスペースが現在の半分となります。ご不便をおかけしますが、みなさんのご理解をお願いします。

問 健康こども課健康づくり班 ☎82-3400

ご確認ください

令和元年度の国民年金額

6月に令和元年度分(4・5月分)の年金が支給されます。法律の規定により、前年度から0.1%の増額となります。

※令和元年度老齢基礎年金額：780,100円

問 千葉年金事務所 ☎043-242-6320



◆入札結果(4月)◆

執行日	工事等の名称	工事等の箇所	契約の相手方	予定価格	最低制限価格	契約額	落札率(%)	指名業者数	受注希望参加業者数
4月23日	公用車購入(小型貨物自動車(バン))	横芝光町役場	千葉日産自動車(株)	2,797,200円	—	1,839,469円	65.8	4	—
	駅前広場道路新設工事	横芝地先	吉岡建設(株)	3,834,000円	3,067,200円	3,661,200円	95.5	—	3
	横芝光町体育館屋根防水改修工事	横芝光町体育館	(株)総和	36,828,000円	31,303,800円	31,303,800円	85.0	—	5
	東陽病院3階病棟等改修工事	東陽病院	(株)畔蒜工務店	109,263,000円	92,873,550円	108,900,000円	99.7	—	1

お済ですか？ 6月中に提出を！

児童手当現況届

児童手当は、保護者からの申請に基づき支給されます。現在、手当を受けている方は、受給資格を確認するため、現況届の提出が必要です。忘れずに申請してください。

提出先

健康こども課こども班

提出期限

6月28日(金)

※土・日曜日を除く

申請に必要なもの

- ① 現況届(受給中の方には郵送されます。)
- ② 健康保険証の写し(請求者が社会保険に加入している場合)
- ③ 別居監護申立書(受給者と児童の住所が異なる場合)

問 健康こども課こども班
☎(82)3400

農業者年金現況届

農業者年金現況届は、農業者年金の受給資格を確認するため、毎年1回提出するものです。現在、農業者年金を受給している方には、独立行政法人農業者年金基金から受給者本人へ現況届用紙が送付されます。

期限内に提出しないと、受給が停止となる場合がありますので、忘れずに提出してください。

提出先

農業委員会事務局

提出期限

6月28日(金)

※土・日曜日を除く

問 農業委員会事務局
☎(84)1242



住宅リフォームの補助を行います

町の地域経済活性化と快適な住環境づくりのため、みなさんが現在お住まいの住宅リフォーム工事を行う場合、その経費の一部を補助します。

補助対象者の要件

- ・町内在住で住民登録があること
- ・世帯員全員が町税等を完納していること
- ・町内に本店を有する施工業者(支店は除く)により、リフォーム工事を行うこと
- ・令和2年1月末日までに工事が完了し、かつ完了

実績報告ができること
・町で実施している他の同様の補助制度を利用していないこと

補助対象工事

- ・工事金額が20万円以上(消費税を除く)
- ・町内で自らが居住する住宅の改修・増築・設備改善等
- ・併用住宅の場合は住宅部分のみ対象とし、その他の部分との床面積を按分して算出
- ・住宅敷地で防災上問題のある外構物(門、門扉、塀

等)の改修

補助金額等

・補助率…消費税を除いた工費の10%(千円未満切捨て)

・補助金限度額…20万円

申請受付

6月3日(月)～

その他

※予算の範囲内で先着順に補助します。

※補助金の交付決定前に着工している工事は、対象となりません。

※補助は、同一住宅(世帯)につき1回限りです。

問 都市建設課管理計画班
☎(84)1217

町営住宅の入居者を募集

募集团地 栗山団地2戸
間取り等 木造・平屋・長屋タイプ(6畳2間・台所・浴室・便所)
※浴槽は入居者で設置
家賃 収入に応じて決定
入居資格

※下記の条件全てに該当する方

- ① 町内に住所または勤務先がある方
- ② 現に同居し、または同居しようとする親族がある方(単身者は60歳以上)
- ③ 現に住宅に困窮している方
- ④ 収入が一定基準以下で、税金等の滞納がない方
- ⑤ 独立の生計を営み、かつ入居申込者と同等以上の収入がある連帯保証人がいる方
- ⑥ 入居申込者及び同居しようとする親族が暴力団員でないこと

申請書 都市建設課で配布

申込期限 6月19日(水)

入居時期 7月下旬の入居を予定

選考方法 町営住宅入居者選考委員会に意見聴取の後に決定

問 都市建設課管理計画班

☎84-1217

住民健康診査・がん検診を受診しましょう

申問健康こども課健康づくり班
☎(82)3400

6月から7月にかけて、特定健康診査、後期高齢者健康診査、肺がん・結核、胃・大腸がん等の集団検診を実施します。

対象の方には、5月下旬に問診票と案内を送付しています。

案内が届いていない方で受診を希望する方は、健康こども課へご連絡ください。詳しくは、問診票に同封した住民健康診査のご案内をご覧ください。

住民健康診査

生活習慣病は、自覚症状がないまま進行します。

町の健診を受診した方の結果では、腹囲が多い方、中性脂肪が高めの方が多く、また、喫煙歴のある方の割合は、県内ワースト5位という状況でした。

病気の重症化や生活習慣病を防ぐためにも、年に1度の健康チェックが大切です。

特定健康診査、後期高齢者健康診査は、無料で受診できます。健康に自信のある方も、ぜひこの機会をご利用ください。

肺がん・結核(胸部レントゲン)検診

日本では、毎年新たに2万人以上の方が結核を発症しています。また、肺がんの患者数も年々増加しています。

特定健康診査と同時に、胸部(肺がん・結核)検診を無料で実施しますので、この機会をご利用ください。

胃・大腸がん検診

がんは、現在の日本人の死因第1位で、日本人の2人に1人になると言われる身近な病気です。

早期発見・早期治療のためにも、がん検診を受診しましょう。

1. 健(検)診内容

健(検)診名	対象	検査内容	個人負担金 ※()内は 75歳以上の 方の金額	
①特定健康診査	40歳～74歳 (昭和19年7月29日～昭和55年4月1日生まれの国民健康保険加入者) ※医療機関受診中の方も対象	身長・体重・腹囲測定、尿検査、血圧測定、診察、血液検査(肝機能・脂質・血糖検査・貧血検査・腎機能検査・尿酸検査) ※心電図、眼底検査：規定の基準に該当する方	無料	
②後期高齢者健康診査	75歳以上(令和元年7月28日現在) (後期高齢者医療制度加入者)	身長・体重測定、尿検査、血圧測定、診察、血液検査(肝機能・脂質・血糖検査・貧血検査・腎機能検査・尿酸検査) ※心電図、眼底検査：規定の基準に該当する方	無料	
国民健康保険以外の方も受けられます	③肺がん・結核検診	40歳以上 (昭和55年4月1日までに生まれた方)	胸部レントゲン撮影(デジタル撮影)	無料
	④肝炎ウイルス検診(B型・C型肝炎)	40歳以上 (これまで肝炎ウイルス検査を受けたことがなく検査を希望する方)	血液検査	無料
	⑤肺がん(喀痰)検診	40歳以上 ★当日受付	喀痰検査(会場で容器を受け取り、自宅で痰を3日間採取後にプラムに持参) ※持参日は会場でお知らせします	600円 (300円)
	⑥前立腺がん検診	50歳以上の男性 ★当日受付	血液検査	600円 (300円)
	⑦骨粗しょう症検診	19歳以上の女性 ★当日受付	超音波式骨量検査(片足のかかとを機械にのせ、裸足で測定)	600円 (300円)
	⑧成人歯科健診	19歳以上 ※6月23日の午前と7月4日の午前・午後 ★当日受付	歯科診察(口腔粘膜疾患、口腔がん、歯周ポケット測定を含む)、歯科保健指導	600円 (300円)
	⑨胃がん検診	40歳以上 ※6月6日・7日・9日・11日・12日・14日の午前 (胃・大腸がん検診のみ) ※7月18日・19日の午前 (住民健康診査と同時実施)	バリウム検査 ※検査前日の夜10時から検査終了まで食事はしないでください。検査当日に水(検査開始2時間前までに200ml以内)以外を飲まないようご注意ください。 ※申込者・登録者には問診票を送付	1,000円 (500円)
	⑩大腸がん検診		2日分の便検査を回収 ※申込者・登録者に容器を送付	400円 (200円)

2. 日程表

【受付時間】 午前8時30分～10時30分
午後1時～3時

【健(検)診の種類】 ①特定健康診査 ②後期高齢者健康診査
③肺がん・結核検診 ④肝炎ウイルス検診
⑤肺がん(略痰)検診 ⑥前立腺がん検診
⑦骨粗しょう症検診

【会 場】 健康づくりセンター「プラム」

と き	受付時間	対象地区
6月6日(木)	午前	日吉・南条地区
6月7日(金)		東陽地区
6月9日(日)		白浜地区
6月11日(火)		上堺・鳥喰地区
6月12日(水)		横芝地区(鳥喰・栗山以外)
6月14日(金)		大総・栗山地区
6月20日(木)	午前	辻・関・五ノ神
	午後	長塚・白磯
6月21日(金)	午前	木戸・尾垂五区・六区
	午後	宮内・古屋
6月23日(日)	午前	全地区
6月24日(月)	午前	作間内・泉宮団地・篠原・原方
	午後	桑郷・橋場(1.2.3.5.9.14番組)
6月25日(火)	午前	橋場(4.11.15.16.18.19.20.21番組、番組外)
	午後	橋場(6.7.8.10.12.13.17番組)・西高野・入・谷中
6月26日(水)	午前	小川台・台・小田部・町宮団地
	午後	傍示戸・富下・虫生・芝崎・母子
6月27日(木)	午前	篠本一区・二区・三区
	午後	新井・宝米・二又

と き	受付時間	対象地区
7月2日(火)	午前	道貫・新田・本郷・新島荒場・三島・入間・三軒家
	午後	宮前・屋形荒場・三本松・南・立会・南川岸
7月3日(水)	午前	西・関場・新青・東・桜台
	午後	東町
7月4日(木)	午前	南部一・南部2
	午後	栗山東部・栗山第1・宮脇・リバーサイド・水門ヶ丘・橋本・四五会・四六会・緑台・すみれ団地
7月5日(金)	午前	栗山第2.3.4・新生会・伸和会・青芝会・東ヶ丘・栄和会
	午後	本町・古川・両国新田
7月8日(月)	午前	上町・大島団地
	午後	鳥喰新田・大六天・鳥喰上・鳥喰下・鳥喰沼
7月9日(火)	午前	町原・木戸台・小堤・寺方・曾根合・於幾・坂田
	午後	牛熊・谷台・中台・姥山・遠山・取立・長倉
7月18日(木)	午前のみ	横芝地域(大総・横芝・上堺) 住民健康診査と胃・大腸がん検診の同時実施を希望する方
7月19日(金)	午前のみ	光地域(日吉・南条・東陽・白浜) 住民健康診査と胃・大腸がん検診の同時実施を希望する方
7月28日(日)	午前	未受診の方
	午後	

※指定された日時に受診できない方は、他の日時での受診ができますので、ぜひ受診しましょう。

※交通手段のない方は、町乗合タクシー等をご利用ください。なお、乗合タクシーの利用には事前登録が必要です。

登録受付先 企画空港課企画政策班 ☎84-1279

受診時の注意事項

1. 受診票などは必要箇所を記入のうえ、会場へお持ちください。
2. 特定健康診査・後期高齢者健康診査を受診する方で、午前に受診する方は朝食を、午後に受診する方は昼食を摂らずに受診してください。

※水や薬は飲んでもかまいません。

◎次の検診は、特定健康診査・後期高齢者健康診査と同時に受診できます。

成人歯科健診 6月23日(日) 午前8時30分～10時30分
7月4日(木) 午前8時30分～10時30分
午後1時～3時

胃・大腸がん検診 7月18日(木)・19日(金)
午前8時30分～10時30分

ところ 健康づくりセンター「プラム」

その他 健(検)診内容や金額は6ページでご確認ください。

助成します！

高齢者肺炎球菌ワクチン予防接種

肺炎球菌は肺炎を起こす細菌で、高齢者が肺炎を引き起こす原因の多くがこの細菌によるものです。予防接種をすることで、肺炎球菌による肺炎を予防できるほか、感染時の症状の重症化を防ぐと言われています。

▼対象 町内に住民登録があり、過去に肺炎球菌ワクチンを接種したことがなく、次のいずれかに該当する方

・令和元年度に65・70・75・80・85・90・95・100歳の誕生日を迎える方と100歳以上の方
・60歳以上65歳未満で心臓・腎臓・呼吸器の機能に障害(身体障害者手帳1級程度)のある方、またはヒト免疫不全ウイルスにより免疫の機能に障害を有する方で接種を希望する方

▼接種方法 接種を希望する方は、医療機関へ予約のうえ、接種を受けてください。

※予約票が郵送されていない方で接種を希望する方は、健康こども課へご連絡ください。

▼接種期限 令和2年3月31日(火)

▼助成額 2,000円(生活保護世帯の方には接種費用を全額助成)

▼接種医療機関

①町内医療機関と山武郡市医師会・旭匠瑳医師会に加入している医療機関

②千葉県内定期予防接種相互乗り入れ協力医療機関

③①②以外の医療機関で接種を希望する方は、健康こども課へご相談ください。

問 健康こども課健康づくり班 ☎(82)3400

決定します

後期高齢者医療保険料

後期高齢者医療は、75歳（一定の障害がある方は65歳）以上の全ての方が加入する医療制度です。

後期高齢者医療保険料は、被保険者全員が負担する「均等割額」と被保険者の前年所得に応じて負担する「所得割額」を合計して、個人単位で計算します。

令和元年度の保険料

7月中旬に令和元年度の保険料決定通知書を送付します。なお、保険料率は次のとおりです。

均等割額 41,000円
+
所得割額 賦課のもととなる所得金額(※)×所得割率7.89%
=
年間保険料額 (上限62万円)※100円未満切捨て

(※)「賦課のもととなる所得金額」とは、前年の総所得金額と山林所得金額並びに株式・長期(短期)譲渡所得金額等の合計から、基礎控除額33万円を控除した額です。ただし、雑損失の繰越控除額は控除しません。

保険料の軽減

所得の低い方や会社の健康保険の被扶養者であった方は、均等割額と所得割額が軽減されます。

均等割額の軽減		軽減割合
世帯内の被保険者と世帯主の総所得金額等の合計		
33万円以下の場合	被保険者全員の所得が0円の場合 (公的年金等控除額は80万円として計算)	8割軽減
	上記以外の場合	8.5割軽減
33万円+(28万円×被保険者の数)以下の場合		5割軽減
33万円+(51万円×被保険者の数)以下の場合		2割軽減

- ✓ 均等割額の軽減判定における総所得金額等は、退職所得を含みません。また、専従者控除、譲渡所得の特別控除の税法上の規定は適用されません。
- ✓ 1月1日時点で65歳以上の方の公的年金所得は、その所得から特別控除額15万円を差し引いた額で軽減判定します。
- ✓ 後期高齢者医療加入の前日に、会社の健康保険や共済組合等の被扶養者であった方は、制度加入後2年を経過する月までは均等割額が5割軽減され、所得割額はかかりません。

保険料の納め方

年額18万円以上の年金を受給している方は、原則保険料が年金から天引きされる「特別徴収」方式で、それ以外の方は、納付書や口座振替で納付する「普通徴収」方式で納めていただきます。

※複数の年金を受給している場合は、年金受給額の合計ではなく、一定の順序に従い選択された一つの年金で判定し、特別徴収される年金は、介護保険料が天引きされている年金と同じものになります。

特別徴収

- ① 4・6・8月は仮徴収とし、年間保険料が決定するまでは、仮算定された保険料を納めていただきます。基本的には、前年度2月の年金から天引きされた額が仮徴収額となります。
- ② 10・12・2月は本徴収とし、前年所得の確定後に決定した年間保険料から仮徴収額を差し引いた額を、3回に分けて納めていただきます。

※年金天引きにならない方

年金額が年額18万円未満の方、後期高齢者医療保険料と介護保険料を合わせた額が特別徴収対象年金額の2分の1を超えてしまう方、介護保険料が天引きされていない方、年度の途中で後期高齢者医療被保険者になった方、年度途中で転入した方など

普通徴収

普通徴収は、7月から翌年2月までの年8回、納付書または口座振替で納めていただきます。
※国民健康保険税で口座振替を利用していた方でも再度口座振替の申込が必要ですので、取扱金融機関でお申込ください。

問住民課国保年金班

☎(84)1214

夏休みを
活かそう!



中学生夏休み勉強会 参加者募集

夏休みの課題が不安、得意科目を完璧にしたい、受験・テストを頑張りたいなど、ステップアップを目指したい方は、ぜひご参加ください。

と き 7月22日(月)～8月23日(金)
※土・日曜日、祝休日を除く
午前9時～正午、午後1時～4時

ところ 町民会館2階学習室

内容 自主学習の中で、必要に応じて講師が指導・助言します。

対象 町内在住・在学の中学1～3年生

参加費 無料

申込方法 参加申込書を提出

申込期限 7月12日(金)

その他 学習用教材は、参加者各自でご用意ください。

申問 教育課教職員・指導室 ☎84-4116

横芝光町で開業・起業を検討している方を支援 創業塾を開催

経営相談、開業・起業に関わるさまざまな疑問に、専門の指導員が丁寧にアドバイスします。

「特定創業支援事業」を受けて創業する方は、株式会社等を創業するときの登記に係る登録免許税の軽減や創業関連保証の拡充などの国の支援が受けられます。

▶第1回 6月13日(木)

事業を開始するための心構え、経営戦略、マーケティング

▶第2回 6月27日(木)

事業計画立案の基礎、公的融資制度の活用

▶第3回 7月11日(木)

開業準備の基礎知識と法務、中小企業施策

▶第4回 7月25日(木)

創業にあたっての経験談、企業と労務、事業計画策定のまとめ

共通事項

時間 午後7時～8時30分

創業塾終了後に個別相談会を開催します。

ところ 商工会

講師 中小企業診断士

定員 15人

その他 要事前申込

申問 商工会 ☎82-0434

産業課経済班 ☎84-1215

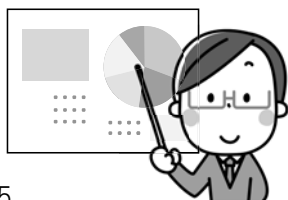

6月は「動物の正しい飼い方推進月間」です

●動物を飼う前に、責任を持って飼えるかよく考えましょう。
●動物には迷子札やマイクロチップを付け、飼い主が分かるようにしましょう。犬は、首輪等に登録鑑札と狂犬病予防注射済票を付けることが、法律で義務付けられています。
●飼い犬が人を噛んだときは保健所へ届出をし、犬に狂犬病の疑いがないか獣医師の検診

を受けさせる必要があります。適正に飼うことができない子犬・子猫を増やさないため、不妊去勢手術をしましょう。
●愛護動物を虐待・遺棄すると最大100万円の罰金が、みだりに殺傷すると最大2年の懲役または200万円の罰金が科せられます。
千葉県動物愛護センターでは、「犬の正しい飼い方・しつ

け方教室」を定期的に開催しています。また、学校の授業や地域の勉強会等で、動物愛護や動物由来感染症等に関する講演も行っていきます。
千葉県山武健康福祉センター(保健所)
☎0475(54)0611
千葉県動物愛護センター
☎0476(93)5711
(公財)千葉県動物保護管理協会
☎043(214)7814

資源の再利用につながります 小型家電製品の特別回収を実施

小型家電製品には、レアメタル等の有用金属が多く含まれています。貴重な資源を有効活用するため、ぜひ特別回収をご利用ください。

対象製品の詳細は、町ホームページをご覧ください。

と き 6月30日(日)
午前9時～正午
※荒天中止

ところ 役場駐車場
(雨天時) 役場西側駐車場

申問 環境防災課環境班 ☎84-1216



～みんなの手できれいな川に～ 栗山川周辺環境ボランティア

栗山川は、飲料水や農・工業用水として重要な役割を担っています。この栗山川の草刈りと
ポイ捨てゴミの回収作業を行いますので、みなさんのご協力をお願いします。

と き 6月9日(日) 午前8時 各場所に集合
※雨天時は、6月16日(日)に延期します。

内 容 栗山川堤防沿いの除草作業とポイ捨てごみの回収
その他 当日の実施の判断は、防災行政無線でお知らせします。

番号	地区名	集合場所
①	篠本地区 1	篠本堰
②	篠本地区 2	篠本新井第2 排水機場
③	新井・二又地区	新井橋
④	宝米地区	九十九里水道企業団取水口
⑤	南条地区	芝崎(銚子連絡道路下)
⑥	東陽地区	光町中央保育園
⑦	白浜地区 1	光クリーンパーク
⑧	白浜地区 2	さけふ化場
⑨	大総地区	粟嶋橋
⑩	横芝地区 1	両国新田(銚子連絡道路下)
⑪	横芝地区 2	ふれあい橋
⑫	上堺地区 1	桜台堤防
⑬	上堺地区 2	北清水ライスセンター
⑭	上堺地区 3	木戸大橋
⑮	上堺地区 4	旧横芝漁業協同組合前

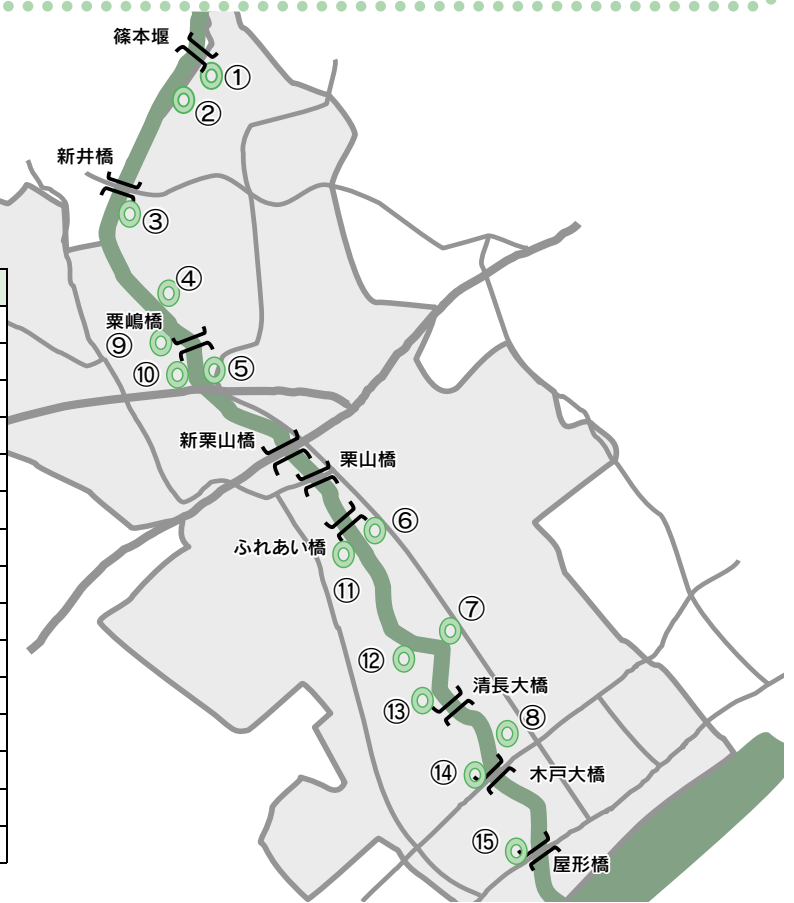

問環境防災課環境班 ☎84-1216



問産業課経済班 ☎(84)1215
ご協力いただける方は、直接集合場所にお集まりください。
なお、当日の実施の判断は、防災行政無線でお知らせします。

その他
・屋形海岸…マリニピアくりやまがわ
・木戸浜海岸…木戸浜海岸駐車場

集合場所
・屋形海岸、木戸浜海岸

と き 7月7日(日) 午前9時
集合(おおむね2時間で終了)
※雨天時…7月8日(月)

海岸愛護運動月間にあわせ、夏期観光シーズンに向けた海岸清掃を行います。みなさんのご協力をお願いします。

海岸クリーン大作戦 ボランティア募集

みんなの力できれいにしよう!

6月23日～29日は
男女共同参画週間です

キヤッチフレーズ

- ・「男女共同参画「学」」
- ・「知る学ぶ考える
私の人生私がつくる」



男女共同参画

男性と女性それぞれが、職場・学校・地域・

家庭で個性と能力を発揮できる「男女共同参画社会」を実現するためには、みなさん一人一人が自らの意思であらゆる分野に積極的に挑戦する意欲と行動力が必要です。

今年度は、性別にかかわらず、「学び」を通じて一人一人の意欲と希望に応じた多様な生き方の選択と実現を応援します。

詳しくは、内閣府男女共同参画局ホームページ(<http://www.gender.go.jp/>)をご覧ください。

企画画空港課企画政策班
☎(84)1279

6月1日～7日は水道週間です

私たちの暮らしに水は欠かせません。水道週間は、水道についての理解と関心を深めていただくための週間です。

スローガン

「いつものむいつもの水に日々感謝」

家庭で漏水チェック!

- ① 宅地内にある蛇口を全て閉め、水が流れていない状態にする。
 - ② メーターボックスのフタを開け、メーターのパイロットを確認する。
 - ③ パイロットが停止していれば漏水はありません。回転している場合は、漏水の可能性がありしますので、お早めに指定給水装置工事業者へ調査と修理を依頼してください。
- ※漏水調査・修理費用は、個人の負担となります。また、アパート等にお住まいの方は、家主にご連絡ください。

☎(73)3171
問【光地域】八匠水道企業団業務班・施設班

☎0475(55)7854
【横芝地域】山武郡市広域水道企業団維持課



蛇口を全て閉めた状態で、メーターのパイロット(銀色の部分)が少しでも回っていたら注意が必要です。

八匠水道企業団 令和元年度予算の概要

収益的収支

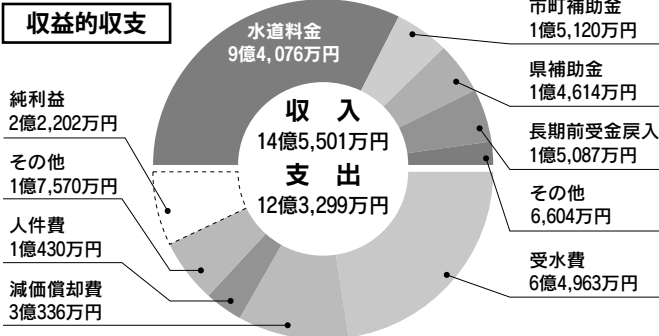

資本的収支

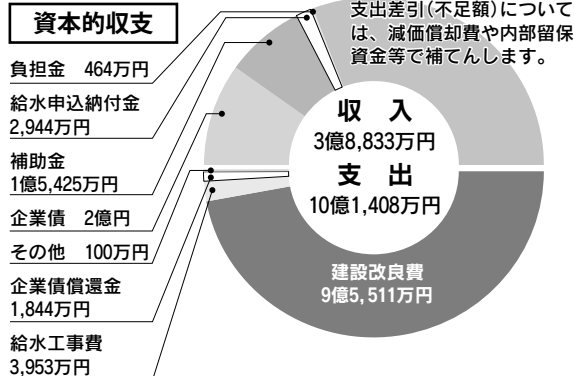

問 八匠水道企業団総務班 ☎73-3171

山武郡市広域水道企業団 令和元年度予算の概要

収益的収支

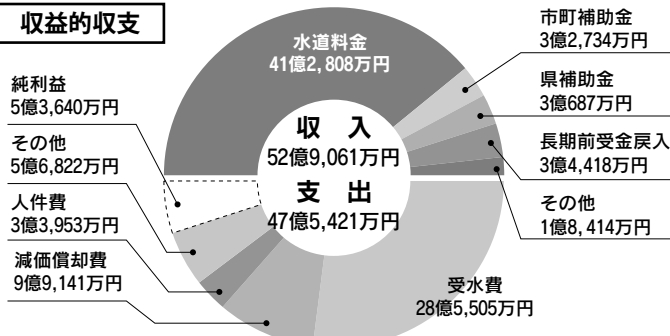

資本的収支

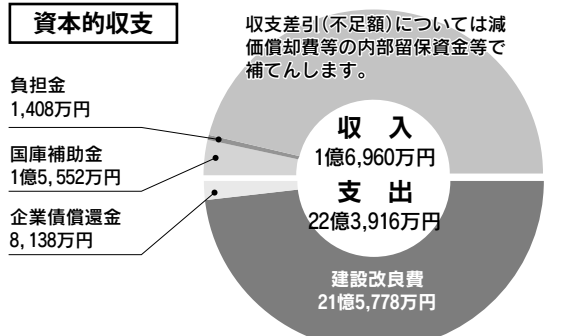

問 山武郡市広域水道企業団企画財政課 ☎0475-55-7852

町内の中学生が全国大会へ JA共済杯 第25回日本リトルシニア 全国選抜野球大会

中学校硬式野球九十九リトルシニアに所属する横芝中3年の杉山陽輝さん、川島健輔さん、光中3年の鵜ノ澤雄海さん、伊橋蓮さん、伊藤聖人さん、2年小倉圭悟さんは、昨年に開催された秋季関東大会での成績が認められ、3月25日から30日に大阪府で開催された第25回日本リトルシニア全国選抜野球大会に出場しました。

初戦は東北地区の宮城臨空リトルシニアに勝利しましたが、2回戦で関東地区の千葉市リトルシニアに惜しくも敗れました。

チームのみなさんは、この経験を今後の大会や学校生活に生かしたいと、決意を新たにしました。



ふれあいクラブジュニアが活躍 第18回全国小学生ソフトテニス大会

3月30日・31日、白子町で第18回全国小学生ソフトテニス大会が開催され、ふれあいクラブジュニアから5人の選手が出場し、健闘しました。

◎大会結果《敬称略》

▶5年生男子の部 予選リーグ4位

石井悠聖(横芝小)・太田獅凰(上堺小)ペア
岩瀬 陽・宮原 優ペア

▶4年生女子の部 予選リーグ2位

越川陽花(東陽小)、富永紗妃ペア



▲左から石井さん、太田さん、宮原さん、岩瀬さん、富永さん、越川さん

金賞を受賞 篠本新井土地改良区



3月26日、東京都千代田区の砂防会館で「全国土地改良功労者表彰式」が開催され、長年にわたり運営が良好で農業生産基盤の整備開発に寄与したとして、篠本新井土地改良区が二階俊博全国土地改良事業団体連合会長から表彰されました。

ウイルスを撃退！ 図書除菌機を設置



町図書館に、本の表面についたウイルスや菌を紫外線で除菌することのできる「図書除菌機」を設置しましたので、ぜひご利用ください。

横芝FCが優勝 第36回東総少年サッカー春季大会

4月14日、さんぶの森ふれあい公園で第36回東総少年サッカー春季大会の決勝戦が行われました。

横芝FCは、その前週に行われた予選を全勝で勝ち抜き、4チームによる決勝リーグへと進みました。1戦目は古沢FCに、2戦目は実住FCに、最終3戦目は強豪のHAMANOJFCに勝利しました。チーム一丸となり相手の攻撃を守り抜き、見事優勝を勝ち取りました。



外出支援サービス事業 運転手募集

募集人員 若干名
申込資格

・普通自動車免許をお持ちの方

・65歳位までの心身ともに健康な方で、社会福祉に理解と熱意をお持ちの方
(普通2種免許をお持ちの方は70歳位まで)

取扱車種

普通車または車いす対応車両他

運行時間

・祝休日と年末年始(12月29日～1月3日)を除く

月曜日～土曜日の午前8時30分～午後5時

・1日3時間～5時間程度で月10日～18日程度

雇用期限

令和2年3月31日(火)

※更新する場合があります。

時 給 1時間900円

申込方法 履歴書を持参

受付期間

6月24日(月)～28日(金)
午前9時～午後5時

申問町社会福祉協議会

☎(80)3611

第22回千葉県介護支援専門員実務研修 受講試験

試験日 10月13日(日)

午前10時～

受験資格 医療・保健・福祉分野の有資格者などで、

一定期間以上の実務経験

のある方

申込書の配布

6月29日(土)まで、各市

町村役所・役場の介護保険

担当課、各市町村社会福祉

協議会、県高齢者福祉課、

各県健康福祉センター、県

社会福祉協議会、県福祉人

材センターで配布

申込期限 6月30日(日)

※最終日消印有効、簡易書

留による郵送受付のみ

申問県社会福祉協議会介護

支援専門員養成班

〒260-8508

千葉市中央区千葉港4-3

☎043(204)1610

☎043(241)5121

(ホームページ)http://www.

chibakenshakyō.com/

楽しい手話を学ぼう 手話教室参加者募集

とき・ところ 7月20日(土):町民会館会議室B
7月25日(木):町民会館会議室B
7月27日(土):町民会館会議室C
8月3日(土):町民会館学習室
8月24日(土):町民会館会議室C
※午後1時～3時

講師 聴覚障害者
対象 小学校4年生以上の方

費用 無料

申込方法 電話またはFAX

申込期限 7月12日(金)

申問山武郡市聴覚障害者協会事務局

FAX85-1184(落合)

「小梅の会」手話サークル

☎82-3928(高木) ☎82-2273(鈴木)

手作り料理を食卓に

材料(4人分)

鶏ひき肉 200g
ごぼう 20センチ位(40g)
玉ねぎ 1/4個(60g)
生姜すりおろし 4g
溶き卵 20g
パン粉 大さじ2
塩 小さじ1/4
サラダ油 適量
〈たれ〉
水 大さじ6
酒 小さじ2
みりん・しょうゆ 各小さじ1と1/3
砂糖 小さじ1
水溶き片栗粉 適量
〈付け合わせ〉トマト、ペピーリーフ

鶏ごぼうのハンバーグ



作り方

- ①ごぼうと玉ねぎは粗みじん切りに、生姜はすりおろす。
- ②フライパンを熱して、サラダ油をひいて玉ねぎとごぼうをよく炒める。
- ③炒めた野菜と鶏ひき肉、他の材料を全て混ぜ合わせて小判形に成形し、フライパンで両面に焼き色をつけて軽く酒をふり、弱火で蒸し焼きにする。
- ④肉を取り出し、たれの材料を入れて煮立たせて、水溶き片栗粉でとろみをつけ、たれをかける。

★1人分栄養価：137Kcal(塩分0.8g)



健康づくりセンター

6月4日～10日
「歯と口の健康週間」です

- 健康で生き生きと暮らせるまちづくりの実現のために策定された「横芝光町健康増進計画及び自殺対策計画」では、歯・口腔の健康づくりのための7つの行動目標が設定されています。
- ① 子どもの頃から、食後に歯を磨く習慣を身につけます。
 - ② 歯と口の健康を保つために、良く噛んで食べます。
 - ③ 甘い食べ物・飲み物を摂りすぎないように、家族みんなが心がけます。
 - ④ 正しいブラッシング方法を学び、フッ化物入りの歯磨剤の使用を心がけます。
 - ⑤ 自分の歯や口の中に関心を持ち、かかりつけ歯科医院で定期的に歯科健診と予防処置（フッ化物歯面塗布・歯の清掃・歯石除去など）を受けることを習慣にします。
- ⑥ 歯ブラシ以外に、歯間ブラシやデンタルフロス（糸ようじ）などの補助用具を使用し、むし歯や歯周病予防に努めます。
- ⑦ 8020運動（80歳で20本、自分の歯を保ちましよう）の達成を目指します。
- ✓ 歯・口には「食べ物を噛む」「話す」「顔の形を保つ・表情をつくる」などの役割があります。
- ✓ スポーツや重いものを持つときには、奥歯を噛み締めると力が発揮できるなど、健康な歯・口を保つことが、健康で生き生きと暮らすための重要な基礎となります。
- ✓ 「歯と口の健康週間」を機に、7つの行動目標を見直し、実践しましょう。
- 問 健康づくりも健康づくり班
☎ 833400

東陽病院外来日程表

4月1日改正

診療科	受付時間	診察開始	月	火	水	木	金
内科	8:30~11:30	9:00	西原 福田 ※診察:10:00~	千葉大 福田 ※診察:10:00~	西原 福田	西原 千葉大 石橋 (糖尿病内科) ※予約のみ	福田 石川 千葉大
	13:30~15:30	14:00	福田 ※予約のみ	福田 ※予約のみ	西原 ※予約のみ	千葉大 石橋 (糖尿病内科) ※予約のみ	
外科	8:30~11:30	9:00	病院長 外川	副院長 奥野	病院長 外川	若林	病院長 外川 (ヘリコプター) ピロリ外来
	13:00~16:00	14:00		副院長 奥野 (肛門外来) ※診察:14:00~15:00 ※第3週は休診		病院長 外川	病院長 外川 (鼠径ヘルニア外来)
禁煙外来	14:00~16:00	14:00			副院長 奥野 ※予約のみ		
整形外科	8:30~11:30	9:00	田内	保科 (初診:田内)	田内	田内	保科 ※予約のみ
	13:00~16:00	14:00			田内 ※予約のみ		
婦人科	8:30~11:30	9:00			伊地知		
脳神経外科	8:30~11:30	(火曜) 9:30 (木曜) 9:00		久保田		横田	
	13:00~15:00	13:30		久保田		横田 ※予約のみ	
泌尿器科	8:30~11:00	9:00		千葉大			
	13:00~15:00	13:30		千葉大 ※予約のみ			
皮膚科	13:00~15:00	14:00		千葉大			千葉大
眼科	13:00~15:00	13:30	千葉大		千葉大		
耳鼻咽喉科	13:00~15:00	13:30	千葉大		千葉大		千葉大

※医師の都合により休診となる場合があります。受診の際は、事前にお問い合わせください。

問 東陽病院 ☎ 84-1335

文芸

俳句

ものすべて新元号の五月来る
伊藤 敬子

連休の初日は田植後ごろ寝
今関満喜子

衣更え箆筒の底の古新聞
魚地 照子

風のでて村の社の椎若葉
宇野とし子

青梅や竹で落しておすそ分け
加瀬 俊昭

時移り早乙女見えず死語となり
川島 通則

三代の御代を歩みて五月晴
向後 寛

朝茶汲む般若心経花の雨
越川せつ子

芝桜大地を飾る花の海
小松 藤男

春泥をさけつつ歩む白い杖
佐瀬 輝夫

暮るるほど代田の光り迫り来る

土屋美枝子

病窓へ海風連れて夏燕

土屋 義昭

満開の花のあわれや春の雪

西崎さち子

逃げる子を追うて寄す波夏に入る

藤田 雅夫

庭樹々の葉のさゆらぎを濃く淡く

朝の障子に影のおもしろ

代掻きの音しづもりて田植待ち

夕餉の後の蛙の合唱

……

オリブの丘より見ゆる瀬戸内の

海は光をたたへてゐたり

息子の名語る電話に一瞬の

戸惑ひあれど声に見破る

……

山鳩の鳴きつぐ声にわが夫と

語りあひたる若き日思ふ

……

……

……

……

短歌

おぼろ夜の田圃賑はず蛙ゐて
吾の足音にピタリ止みたり
押尾 輝子

初物の筍もらいその中に
糠も三つ葉も添えられてあり
加瀬 弘子

限りなく丘へと続く芝桜の
花に魅せられ傍へを歩む
水須 俊

釣り人の投げたる糸の春日受け
ありなしの風に光をかへす
芹川 初子

さみどりの芝崎の山へ疾風は
頭上をこえて早苗田こえて
椎名美枝子

美しく心寄せ合い文化生む
令和の意味にうなずきており
斉藤 博

山鳩の鳴きつぐ声にわが夫と
語りあひたる若き日思ふ
斉藤つね子

作品展

- ◎町民会館ミニギャラリー
6月 アート押し花クラブ
7月 写友会
- ◎文化会館ロビー展
6月 展示なし
7月 展示なし
- ◎銚子商工信用組合展
6月 横芝写真クラブ
7月 展示なし
- ◎カスミ展示コーナー
6月 横芝写真クラブ
7月 短歌会

消費生活 なび NO.110

「あれ?」と思ったらまず相談

新しい年号を向かえ、今後、「改元」「東京オリンピック」「新札発行」等を利用した、悪質な詐欺が増加することが考えられます。こうした詐欺は他人事ではなく、いつでも誰でも被害に遭う可能性がありますので、怪しい電話や封筒が届いたときは、周囲に相談しましょう。

騙し取られたお金は戻ってきません。また、キャッシュカードの暗証番号を他人に渡すことは「本人による重大な過失」にあたるため、被害に遭ってしまった場合でも保障されません。

早めの相談は、早期解決につながります。「あれ?」と思ったときは、まず相談してください。

消費生活相談所開設日

毎週火曜日 午前10時～午後4時
※正午～午後1時を除く

消費生活相談室(産業課内)

☎84-1233

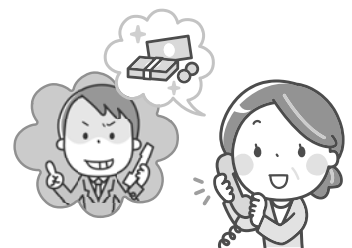



ほんの森

図書館 ☎84-3311

【図書館休館日】

(6月) 毎週月曜日と4日(火)
 (7月) 毎週月曜日と2日(火)・16日(火)
 ※15日(月・祝)は開館します。

【開館時間】

午前9時30分～午後6時
 ※7月の平日は午後7時まで開館します。

☆わらべうたと絵本の会

わらべうたや絵本で、一緒に楽しいひとときを過ごしませんか。

とき 6月13日(木)・27日(木)
 7月11日(木)・25日(木)
 午前10時30分～11時

ところ おはなし室

対象 0～3歳くらいまでのお子さんと保護者

申込 不要

☆おはなし会

楽しいお話や絵本の読み聞かせなどを行います。

とき 毎週土曜日 午前10時30分～11時
 ところ おはなし室

対象 一人でお話を聞けるお子さん(保護者も一緒に参加できます)

申込 不要

☆光ウィンドオーケストラロビーコンサート

心癒される美しい音色をお楽しみください。

とき 6月15日(土) 午後5時開演
 ところ 1階ロビー

☆映画会

時間 午後2時～
 ところ ハイビジョンホール
 定員 各回先着100人
 入場料 無料



「カラスの親指」
 © 道尾秀介・講談社 / 2012「カラスの親指」フィルムパートナーズ

上映日	作品名
6月2日(日)	ふるさと再生日本の昔ばなし [アニメ/天狗の隠れみの他]
6月9日(日)	帰ってきたヒトラー [洋画/コメディ]
6月16日(日)	不思議の国のアリス [アニメ]
6月23日(日)	カラスの親指 [邦画/出演：阿部寛、石原さとみ]
6月30日(日)	トムとジェリー [アニメ]
7月7日(日)	ステイプ・ジョブズ [洋画]
7月14日(日)	スチュアート・リトル2 [洋画/ファンタジー]

※洋画は日本語吹き替えで上映

スポーツ推進委員 連絡協議会主催

町軽スポーツ大会参加者募集

ルールは簡単！初心者でも楽しく気軽に参加できます！

とき 7月14日(日) 午後1時～

対象 町内在住・在勤の方

ところ 町体育館

その他 各部門の上位チームには賞品(地元特産物)を贈呈

競技種目



ボッチャ

目標となる球へ近づくように球を投げていくパラリンピック種目です。



ユニカール

氷で行うカーリングを、シーズンオフでも楽しもうと考案されたゲームです。

定員：12組(1チーム3人編成で男女の比は問いません)

- ①一般の部
- ②シニアの部(全員60歳以上)
- ③フリーの部(年齢は問わない)

定員：12組(1チーム3人編成で男女の比は問いません)

- ①ファミリーの部(小学4年生以上の子ども1人以上を含む家族3人)
- ②一般の部(小学4年生以上の方3人)

申問社会文化課生涯学習班 ☎84-1358

今月の相談

相談名	内容	相談日	会場	時間	問い合わせ
法律相談	金銭、土地、損害賠償など	6月4日(火) 6月18日(火)	文化会館 町民会館	午後1時30分～4時 ※要事前予約	社会福祉協議会 ☎80-3611
行政相談	一般行政上の問題・要望など	6月11日(火) 6月25日(火)	文化会館 町民会館	午後1時30分～4時	総務課秘書広報班 ☎84-1211
人権相談	人権の侵害に関する悩みなど	6月11日(火) 6月25日(火)	文化会館 町民会館	午後1時30分～4時	住民課住民班 ☎84-1214
心配ごと相談	家庭や地域での悩みなど	6月11日(火) 6月25日(火)	文化会館 町民会館	午後1時30分～4時	社会福祉協議会 ☎80-3611
消費生活相談	相談員相談 多重債務・訪問販売など	6月4日(火) 6月11日(火) 6月18日(火) 6月25日(火)	消費生活相談室 (役場東側) 玄関口ビー)	午前10時～午後4時 ※正午～午後1時を除く	産業課経済班 (消費生活相談室) ☎84-1233
	司法書士相談 消費生活に係る契約トラブルなど	6月8日(土)		午後1時30分～4時 ※要事前予約	
教育相談	育児・しつけ・不登校・いじめなど	6月4日(火)	教育課	午前9時～正午	教育課教職員・指導室 ☎84-4116
		6月5日(水)			
		6月11日(火)			
		6月12日(水)			
		6月18日(火)			
		6月19日(水)			
		6月25日(火)			
6月26日(水)					
休日納税相談	町税等の納付に関する事	6月9日(日) 6月23日(日)	税務課	午前9時～正午 ※要事前予約	税務課収納対策班 ☎84-1212
お年寄相談窓口	生活や介護の不安など社会福祉に関する事	※電話相談のみ ☎84-2338 月～金曜日 (祝休日、年末年始を除く)		午前9時～午後5時	福祉課社会福祉班 ☎84-1257

今月の納期

■普通徴収(納付書または口座振替による納付)の方の納期限は、7月1日(月)です。

▶町県民税(普通徴収) [第1期]

問 税務課収納対策班 ☎84-1212

※納付には、納め忘れがなく便利な、口座振替がご利用いただけます。納付方法など詳しくは、上記へお問い合わせください。



園庭開放にこにこひろば

保育所に通う子ども達と楽しく遊んでみませんか。



とき	ところ	問い合わせ
4日(火)・18日(火) 午前10時～11時	大総保育所	☎82-0667
	横芝保育所	☎82-2345
	上堺保育所	☎82-2543
6日(木)・13日(木)・20日(木)・27日(木) 午前10時～11時	フタバ保育園	☎82-0222
5日(水)・12日(水)・19日(水)・26日(水) 午前9時30分～11時15分	光町保育園 子育て支援センター光	☎84-3099
6月11日(火) 午前9時30分～11時	白浜保育園	☎84-2345
6月12日(水)・26日(水) 午前9時30分～11時	日吉保育園	☎85-0123
6月7日(金)・21日(金) 午前10時～11時15分	横芝まさご幼稚園	☎82-5005

▶企画展示「木村秀政 展」

と き 6月1日(土)～7月21日(日)

ところ 展示室

内 容 開館30周年を記念し、当館開館に尽力した故・木村秀政博士の軌跡を紹介します。

費 用 入館料のみ

問航空科学博物館 ☎78-0557

地域安全ニュース

女性の敵は許しません！

県警では、女性警察官などを中心に、女性による女性のための犯罪抑止チーム「よくし隊レディ“あおぼーし”」を結成しています。

“あおぼーし”では、6月を「電車内における痴漢対策強化期間」と定め、「女性の敵は許しません！」をスローガンに、鉄道事業者や鉄道警察隊などと連携し、電車内・駅構内での痴漢・盗撮などの女性を狙った犯罪の取締りを強化します。

女性のための防犯ポイント

- ✓歩きスマホはやめましょう
- ✓大声を出しましょう
- ✓遅くなったら迎えやタクシーを利用しましょう
- ✓防犯グッズを活用しましょう
- ✓エスカレーター、エレベーターでは周囲を警戒しましょう
- ✓下着は室内に干しましょう



令和元年度 東金税務署 職員採用試験

受験資格 ①平成31年4月1日において高等学校または中等教育学校を卒業した日の翌日から起算して3年を経過していない方と令和2年3月までに高等学校または中等教育学校を卒業する見込みの方
②人事院が上記①に掲げる方に準ずると認める方

申込方法 申込専用アドレス (<http://www.jinji-shiken.go.jp/juken.html>) からお申込ください。

受付期間 6月17日(月)午前9時～26日(水)受信有効

受験案内交付 6月26日(水)午後5時まで(土・日曜日を除く)、東京国税局または最寄りの税務署もしくは人事院各地方事務局(所)で交付しています。
※人事院ホームページ (<http://www.jinji.go.jp/saiyo/saiyo.html>) からダウンロードできます。

試験日 第1次試験：9月1日(日)

第2次試験：10月9日(水)～18日(金)の指定された日時

問東金税務署総務課 ☎0475-52-3121

商工会伝言板

小規模企業共済制度のご案内

小規模企業共済制度は、個人事業を辞めたときや会社等の役員を退職したときなどの生活資金等をあらかじめ積み立てておくための共済制度です。

■掛金は全額所得控除できます。

■掛金は月額1,000円から70,000円までの範囲で、自由に選べます。

■配偶者や後継者などの「共同経営者」も加入できます。

問商工会 ☎82-0434

夏場の水辺は危険がいっぱい！

水辺で安全に遊ぶために

6月から8月にかけて気温が上がり、海やプールなどに出かける機会が増える時季です。海や川などに出かけるときは、次のことに注意し、楽しく安全に活動しましょう！

◎注意点

- ・水辺で遊ぶときは天気予報を確認する
- ・水辺で遊ぶときはライフジャケットを着る
- ・水辺で遊ぶときは一人で行かない
- ・おぼれている人がいたら飛び込まず助けを呼ぶ
- ・水に落ちたら慌てず浮いて助けを呼ぶ

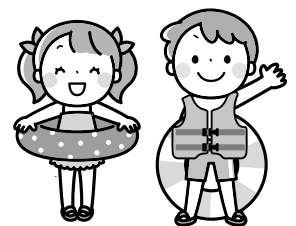

お知らせ

ハローワーク千葉出張相談

と き 6月27日(木)
午前10時30分～午後3時
※正午～午後1時を除く
ところ 役場東側玄関ロビー相談室
費用 無料
その他 要事前予約(1人30分程度)
予問産業課経済班 ☎84-1215
問ハローワーク千葉職業相談第一部門
☎043-242-1181(コード41#)

サポステによる
若者向け就労出張相談会

と き 6月13日(木)
午前9時30分～午後4時30分
※正午～午後1時を除く
ところ 役場東側玄関ロビー相談室
費用 無料
その他 要事前予約
予問ちば南東部地域若者サポートステーション
☎0475-23-5515

防災職業病なんでも相談会

と き 6月29日(土)
午後1時～4時
ところ 千葉市中央コミュニティセンター
対応者 弁護士、労働安全衛生管理者、
ソーシャルワーカー他
費用 無料
その他 予約不要 ※当日受付
問千葉中央法律事務所
☎043-225-4567

税理士による無料相談

と き 6月5日(水)・19日(水)
7月3日(水)・17日(水)
午前10時～午後3時

ところ 東金商工会館3階
内容 税務書類の作成と相談
その他 要事前予約 ※当日予約可
予約受付 月～金曜日(祝休日を除く)
午前9時～正午

予問千葉県税理士会東金支部
☎0475-50-6322

募 集

甲種防火管理講習(新規講習)

と き 8月21日(水)・22日(木)
※2日間講習
ところ 佐原中央公民館
定員 100人
受付日 7月18日(木)・19日(金)
その他 申込用紙は、(一財)日本防火・
防災協会のホームページ
(http://www.n-bouka.or.jp/)
からダウンロードしていただく
か、匝瑳市横芝光町消防組合
消防本部に用意してあります。

問匝瑳市横芝光町消防組合消防本部予防課
☎72-1916

県立八日市場特別支援学校
ボランティア会員募集

と き ①8月24日(土)
②11月9日(土) [①に参加した
方が対象]
※①のみの参加もできます。
内容 ①在学生の親子余暇活動での
活動支援
②文化祭等での活動支援
対象 知的障害のある児童・生徒に
関わるボランティア活動に関
心のある高校生以上の方
申込期限 7月18日(木)
申問県立八日市場特別支援学校
☎72-2777

催し物

野球場で高校野球を観戦しよう

と き ①6月9日(日) 午前9時～
(3試合予定)
②6月15日(土) 午前10時～
(2試合予定)
参加校 ①東金高校、長生高校、竜ヶ
崎一高校
②東金商業、座間高校
ところ 東金青年の森公園野球場
その他 天候・諸事情等により、予告
なく中止または変更となる場
合があります。
問東金市教育委員会スポーツ振興課
☎0475-50-1189
[当日]☎0475-54-0610(午前10時まで)

東金市スポレクデー

と き 6月16日(日)
午前8時40分～午後1時
ところ 東金アリーナ
内容 「いつでも、どこでも、いつ
までも」誰もが気軽にできる
ニュースポーツ体験の場です。
ポッチャやユニカールなどの
種目があります。
対象 どなたでも参加できます。
費用 無料
持ち物 屋内用の運動靴
問東金市教育委員会スポーツ振興課
☎0475-50-1189

航空科学博物館

▶千葉県民の日
6月15日(土)の千葉県民の日には、
千葉県の名産品「ピーナツ」をプレゼン
トします。

保健の掲示板

■健診・相談

とき	行事名	対象	受付時間
6月3日 (月)	健康相談	希望者	午前9時～11時30分
	よい歯びかびかキッズ (1歳2か月児相談)	平成30年4月生まれ	①午後1時30分 ②午後2時
6月13日 (木)	1歳6か月児健診	平成29年10月1日～ 11月30日生まれ	午後1時～2時
7月1日 (月)	健康相談	希望者	午前9時～11時30分
	よい歯びかびかキッズ (1歳2か月児相談)	平成30年5月生まれ	①午後1時30分 ②午後2時
7月23日 (火)	乳児健診	平成31年2月1日～ 3月31日生まれ	午後1時～2時
7月25日 (木)	2歳児歯科健診	平成29年3月1日～ 5月31日生まれ	午前9時～9時50分
7月30日 (火)	3歳児健診	平成27年11月1日～ 12月31日生まれ	午後1時～1時40分

会場 健康づくりセンター「プラム」

個別予防接種

接種場所 ・町内指定医療機関

・千葉県内相互乗り入れ協力医療機関

対象 対象者には個人通知します。

その他 接種回数・接種間隔など
詳しくは、健康こども課
へお問い合わせください。



問健康こども課健康づくり班

☎82-3400

■個別予防接種

予防接種名	対象	接種回数	備考
ヒブ	生後2か月～5歳未満	1～4回	接種開始時の月齢により接種回数が変わります
小児用肺炎球菌			
B型肝炎	1歳未満 ※標準接種年齢：生後2か月～9か月未満	3回	
四種混合	1期 初回 生後3か月～90か月未満	3回	
	1期 追加 初回終了後おおむね1年以上の間隔をあけて接種(90か月未満まで)	1回	
二種混合	11歳以上13歳未満	1回	平成19年4月2日～平成20年4月1日生まれの方に通知
BCG	1歳未満 ※標準接種年齢：生後5か月～8か月未満	1回	
麻しん風しん混合	1期 1歳～2歳未満	1回	
	2期 平成25年4月2日～平成26年4月1日生まれ ※年長児に相当する年齢の児	1回	接種期限 令和2年3月31日(火)
水痘 (みずぼうそう)	1歳～3歳未満	2回	
日本脳炎	1期 初回 生後6か月～90か月未満 ※標準接種年齢：3歳児	2回	生後6か月～3歳未満で接種を希望する方は健康こども課へご相談ください
	1期 追加 生後6か月～90か月未満 ※標準接種年齢：4歳児	1回	
	2期 9歳～13歳未満 ※標準接種年齢：9歳児	1回	
	特例 【特例対象者】平成11年4月2日～平成19年4月1日生まれの方で4回接種(2期含む)が完了していない20歳未満の方		
子宮頸がん	中学1年生～高校1年生の女子	3回	*現在、接種勧奨を控えています
三種混合・ポリオワクチン	三種混合・生ポリオワクチンの接種が完了していない場合は、健康こども課へご相談ください		



休日当番医

※休日当番医は都合により変更になる場合があります。
※昼休み時間は各種機関にお問い合わせください。

診察時間 とき	午前9時～午後5時		午前8時30分～午後5時	
			内科系	外科系
6月2日 (日)	不動堂クリニック(九十九里) ☎0475-76-7737	大平医院(山武) ☎86-6012	佐藤クリニック(匝瑳) ☎73-5567	はしば医院(匝瑳) ☎67-5720
6月9日 (日)	とうがね中央糖尿病腎クリニック(東金) ☎0475-54-2421	睦岡クリニック(山武) ☎0475-80-8001	東陽病院(横芝光) ☎84-1335 [診療時間：午前8時30分～午後5時15分]	
6月16日 (日)	ふるがき糖尿病循環器クリニック(大網白里) ☎0475-70-0801	宇井医院(山武) ☎0475-86-2522	九十九里ホーム病院(匝瑳) ☎72-1131	
6月23日 (日)	ふるがき糖尿病内科医院(東金) ☎0475-52-7022	あきば伝統医学クリニック(山武) ☎0475-86-3711	小川内科(匝瑳) ☎73-2658	守医院(匝瑳) ☎73-5511
6月30日 (日)	天野内科クリニック(東金) ☎0475-55-3986	高橋医院(山武) ☎0475-82-2450	東陽病院(横芝光) ☎84-1335 [診療時間：午前8時30分～午後5時15分]	
7月7日 (日)	斉藤クリニック(東金) ☎0475-53-1110	山崎医院(横芝光) ☎82-0561	椎名医院(匝瑳) ☎72-0032	匝瑳市民病院(匝瑳) ☎72-1525
7月14日 (日)	とうがね中央糖尿病腎クリニック(東金) ☎0475-54-2421	鈴木医院(山武) ☎0475-89-1002	石井医院(匝瑳) ☎73-2150	匝瑳市民病院(匝瑳) ☎72-1525
7月15日 (月・祝)	はにや内科(大網白里) ☎0475-70-1500	吉田クリニック(山武) ☎0475-82-0481	東陽病院(横芝光) ☎84-1335 [診療時間：午前8時30分～午後5時15分]	
7月21日 (日)	ふるがき糖尿病循環器クリニック(大網白里) ☎0475-70-0801	高根病院(芝山) ☎77-1133	東陽病院(横芝光) ☎84-1335 [診療時間：午前8時30分～午後5時15分]	
7月28日 (日)	古川クリニック(九十九里) ☎0475-76-1588	よしみ医院(山武) ☎0475-82-8676	九十九里ホーム病院(匝瑳) ☎72-1131	

問山武郡市広域行政組合消防本部指令課 ☎0475-55-0119

匝瑳市横芝光町消防組合 ☎72-0119

日	月	火	水	木	金	土
						1
2	3 ・健康相談(P20) ・資源・不燃ごみ回収【日吉・南条・白浜】(P21)	4 ・資源・不燃ごみ回収【東陽】(P21) ・法律相談、消費生活相談、教育相談(P17)	5 ・教育相談(P17)	6	7	8 ・消費生活相談(司法書士相談)(P17)
9 ・栗山川周辺環境ボランティア(P10) ・休日納税相談(P17)	10 ・資源・不燃・有害ごみ回収【横芝地域】(P21)	11 ・行政・人権・心配ごと相談、消費生活相談、教育相談(P17)	12 ・教育相談(P17)	13 ・1歳6か月児健診(P20)	14	15 ・バラスポーツ教室
16	17 ・資源・不燃ごみ回収【日吉・南条・白浜】(P21)	18 ・資源・不燃ごみ回収【東陽】(P21) ・法律相談、消費生活相談、教育相談(P17)	19 ・教育相談(P17)	20	21	22
23 ・休日納税相談(P17)	24 ・資源・不燃・有害ごみ回収【横芝地域】(P21)	25 ・行政・人権・心配ごと相談、消費生活相談、教育相談(P17)	26 ・教育相談(P17)	27 ・ハローワーク千葉出張相談(P19)	28	29
30 ・小型家電製品特別回収(P9)	7/1 ・健康相談(P20)	2 ・法律相談、消費生活相談、教育相談	3 ・資源・不燃ごみ回収【日吉・南条・白浜】(P21) ・教育相談	4 ・資源・不燃ごみ回収【東陽】(P21)	5	6
7 ・海岸クリーン大作戦(P10)	8 ・資源・不燃・有害ごみ回収【横芝地域】(P21)	9 ・行政・人権・心配ごと相談、消費生活相談、教育相談	10 ・教育相談	11	12	13 ・消費生活相談(司法書士相談)

ごみの出し方 ◎6月1日～7月20日までの収集予定

大総・横芝・上堺地区

収集日の午前8時30分までに指定場所へ出してください。
※山武郡市環境衛生組合の袋以外は回収しません。

可燃ごみ
毎週 月・木曜日 ※7月15日(月・祝) 回収あり
資源・不燃・有害ごみ
毎月 第2・第4月曜日

日吉・南条・東陽・白浜地区

収集日の午前8時までに指定場所へ出してください。
※匝瑳市ほか二町環境衛生組合の袋以外は回収しません。

可燃ごみ
毎週 火・金曜日
資源・不燃ごみ
日吉・南条・白浜地区 毎月 3日・17日
東陽地区 毎月 4日・18日

問環境防災課環境班 ☎84-1216

子ども急病電話相談

受診した方がよいのか、様子をもて大丈夫なのか、看護師や小児科医が電話でアドバイスします。

 #8000

毎日 午後7時～翌午前6時

■ダイヤル回線・光電話・IP電話からは
☎043-242-9939

山武郡市夜間急病診療所

夜や休日に具合が悪くなったときに利用できます。専門医が不在の場合がありますので、事前にお問い合わせください。

診療場所 山武郡市医療福祉センター

 0475-50-2511

年中無休 午後8時～11時

洗練された技を競い合う 第14回町消防ポンプ操法大会



大会結果

団体の部

▶ポンプ車操法の部

- 優勝 第3分団第3部(上町)
- 準優勝 第7分団第1部(橋場・桑郷・西高野)
- 第3位 第4分団第5部(長倉・取立・遠山・姥山)

▶小型ポンプ操法の部

- 優勝 第6分団第1部(小台・台・小田部・母子)
- 準優勝 第8分団第3部(尾垂五区・六区)
- 第3位 第7分団第4部(作間内・篠原・原方)

個人の部(最優秀選手) 《敬称略》

▶ポンプ車操法の部

- | | | |
|-----|---------|-------|
| 指揮者 | 第3分団第3部 | 川島 昌臣 |
| 1番員 | 第3分団第3部 | 石津 優輔 |
| 2番員 | 第3分団第3部 | 伊藤 真史 |
| 3番員 | 第7分団第1部 | 大木 貴充 |
| 4番員 | 第3分団第3部 | 井上 雄太 |

▶小型ポンプ操法の部

- | | | |
|-----|---------|-------|
| 指揮者 | 第8分団第3部 | 越川 秀直 |
| 1番員 | 第6分団第1部 | 山崎 昌志 |
| 2番員 | 第7分団第4部 | 伊橋 浩紀 |
| 3番員 | 第8分団第3部 | 岩澤 知明 |

5月19日、東陽小学校運動場で第14回町消防ポンプ操法大会が開催され、ポンプ車操法の部に9部、小型ポンプ操法の部に17部が出場し、日ごろの訓練の成果を競い合いました。

大会では、指揮・規律・確実性・チームワークなどが審査され、ポンプ車操法の部では第3分団第3部が、小型ポンプ操法の部では第6分団第1部が優勝を成し遂げました。

なお、消防ポンプ操法大会は、消火活動に必要な技術や消防精神を養うことを目的に、毎年開催されています。



ポンプ車操法の部優勝
第3分団第3部



小型ポンプ操法の部優勝
第6分団第1部

すくすくギャラリー

お座り上手になったね。
初節句おめでとう!!

りくと
陸斗くん(0歳)
中嶋 真由さん(橋場)

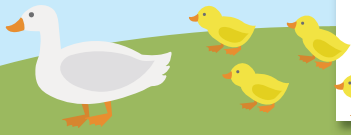

よこぴー散歩



5月12日、成田空港で開催された「AIRPORT MARKET 空市-soraichi-」に行って、町のPRをして来たよ。

たくさんの方が来てくれて、とてもにぎわっていたよ。

