



YOKOSHIBAHIKARI

Public Relations

Vol.151

広報

よこしばひかり

2018

10



よこしばひかりまち情報発信アプリ

まちナビ

よこしばひかり



Available on the App Store

GET IT ON Google play

ダウンロードはこちらから

Photo/元気★はつらつ運動教室 (8月17日)

町では、11月から3月にかけてパラスポーツ教室を開催します。

山武地域

パラスポーツ教室

お気軽に参加ください!!



△フライングディスク

- とき**
- 1回目 11月4日(日)
 - 2回目 12月22日(土)
 - 3回目 平成31年1月19日(土)
 - 4回目 平成31年2月10日(日)
 - 5回目 平成31年3月17日(日)

全日程：午前10時～正午

ところ 横芝光町体育館



▲ボッチャ

競技種目 ◎フライングディスク

輪になっている的に向かって、目隠しをしたまま、音を頼りにディスクを投げ、輪にディスクを通せた回数を競います。

◎ボッチャ

パラリンピック種目で、的となるボールに相手チームのボールよりも近くなるよう投球し合います。

対象 パラスポーツに関心のある方(山武地域以外の方でも参加できます)

申込期限 教室終了まで随時受付(※毎週月曜日、祝休日、年末年始を除く)

申込方法 次のいずれかの方法で、社会文化課へお申込ください。

- ①電話 ②FAXで申込書を提出 ③窓口で申込書を提出
- ④メール(氏名、年齢、性別、住所、連絡先、参加予定日、その他連絡事項を入力し、下記のアドレスへ送信してください。)
- ⑤当日参加の方は、受付時に申込書を提出

持ち物 動きやすい服装、室内シューズ、飲み物、タオル等

その他 教室の様子を町広報紙等に写真とともに掲載することがあります。

【申問】社会文化課生涯学習班 ☎84-1358 FAX 84-2877

【メール】shakaibunka@town.yokoshibahikari.chiba.jp

横芝光 まるごとフェア 2018

第13回横芝光町産業まつり

11月18日(日)

午前9時～午後2時

I Love 地元

ところ

役場駐車場、町体育館、町民会館

内 容

- 商工会青空市
- 旬の農水産物販売
- 地元畜産物(牛肉・豚肉)の販売、PR
- 姉妹町等の特産品の展示・販売
- 消防自動車等の展示
- 移動動物園
- ふあふあ遊具 など

無 料

シャトルバス

東陽小学校、文化会館、横芝光IC北側駐車場からそれぞれ運行します。

※会場周辺の駐車場は大変混み合いますので、無料シャトルバスが運行される駐車場をご利用ください。

問 横芝光町産業まつり実行委員会事務局(産業振興課内) ☎84-1215

“芸術の秋”を楽しもう!

文化祭を開催

文化協会所属クラブの会員や町民・児童・生徒のみなさんによる作品展示会や芸能発表会、表千家茶席、俳句会、短歌会、囲碁会を行います。

1日目 11月10日(土)

時 間	と ころ	内 容
午前9時～午後5時	町体育館	作品展示会
午前9時～午後5時	町民会館大ホール	芸能発表会
午前9時～正午	町民会館学習室	短歌会
午前10時～午後3時	町民会館ロビー	表千家茶席

2日目 11月11日(日)

時 間	と ころ	内 容
午前9時～午後3時30分	町体育館	作品展示会
午前9時～午後4時	町民会館大ホール	芸能発表会
午前9時～正午	町民会館学習室	俳句会
午前9時～午後4時	町民会館和室	囲碁会

問 社会文化課生涯学習班 ☎84-1358

▶ 作品展示会



▶ 芸能発表会



災害に備える

町防災訓練を実施しました

9月2日、全町民を対象に防災訓練を実施しました。午前7時の地震発生と同時に、地震の揺れから身を守るための安全行動訓練を行い、その後、町内65か所の訓練会場で初期消火訓練や給水訓練等を実施し、町民のみなさんをはじめ関係機関など総勢1,888人が参加しました。

災害に強いまちづくりには、自助(自分や家族を守ること)、共助(地域の方で助け合うこと)が大切です。いつ起こるか分からない災害に備え、日頃から避難場所の確認や家族との連絡手段、避難するときの飲料水・食料・数日分の着替えなどの準備を心がけましょう。



電気火災対策には
感震ブレーカーが
効果的です

感震ブレーカーは、地震発生時に設定値以上の揺れを感知すると、自動的に電気を止める器具です。

地震の揺れに伴う電気機器からの出火や、停電が復旧したときに発生する火災を防止する有効な手段です。

野焼きは法律で禁止されています

野焼きとは、適法な焼却施設以外でごみを燃やす行為で、一部の例外を除き、法律で禁止されています。

野焼きは、悪臭や煙により近隣住民に迷惑をかけるだけでなく、火災の原因や警察・消防署等の指導の対象となります。

お住いの地域で、お互いが気持ちよく生活できるよう、野焼きはやめましょう。

環境防災課環境班 ☎84-1216

長年の自然環境維持に功績

自然公園関係功労者環境大臣表彰を受賞

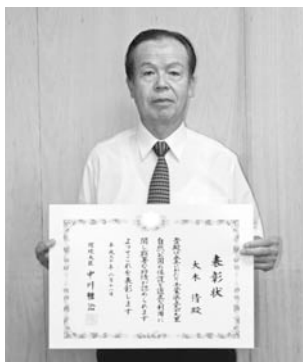

大木 清さん (関)

環境省では、自然公園の保護とその適正な利用の推進に顕著な功績があった個人や団体に対し、表彰を行っています。

大木清さん(関)は、昭和62年から千葉県自然保護指導員を務め、年間を通じてアカウミガメ、コアジサシ、ハマヒルガオ等の海岸動植物の保護活動のほか、自然公園の環境美化活動を実施するなど、健全な自然環境の維持増進等に尽力された功績が認められ、自然公園関係功労者環境大臣表彰を受賞されました。

町内産コシヒカリを給食用に寄付

町農業振興会営農集団部会

今年も、町農業振興会営農集団部会から、新米の町内産コシヒカリ4.5俵(270kg・1日使用量相当分)が寄付されました。新米は9月の学校給食で提供され、児童や生徒が味わいました。

年々、米の消費が減り、農業後継者も少なくなるなど、米作りも大変になっています。この子どもたちの中から、将来の農業の担い手が誕生することを部会のみなさんも楽しみにしています。



中台・遠山・姥山地区の方へ 寝室の内窓設置工事費を助成

成田空港の更なる機能強化に伴う環境対策(深夜早朝対策)の一環として、10月1日現在、A滑走路側の騒特法(特定空港周辺航空機騒音対策特別措置法)防止地区内に所在し、現に住居として使用している住宅を対象に、寝室の内窓設置工事費を助成します。

対象地域にお住まいの方には、9月上旬に案内を送付していますので、ご確認ください。

問 企画財政課空港・地域振興室

☎84-1279

10月1日(月)から 千葉県最低賃金が時間額895円に

千葉県内の事業所で働く全ての労働者(パート、アルバイト等を含む)とその使用者に適用される地域別最低賃金「千葉県最低賃金」が、時間額895円(従来868円から27円引上げ)に改正されました。

詳しくは、千葉労働局労働基準部賃金室または最寄りの労働基準監督署へお問い合わせください。

問 千葉県労働局賃金室

☎043-221-2328

千葉労働局ホームページ

<http://jsite.mhlw.go.jp/chiba-roudoukyoku/>

◆入札結果(8月)◆

執行日	工事等の名称	工事等の箇所	契約の相手方	予定価格	最低制限価格	契約額	落札率(%)	指名業者数	受注希望参加業者数
8月23日	東陽病院公用車購入	東陽病院	千葉トヨベツト(株)	2,700,000円	—	2,299,000円	85.1	5	—
	電動リモートコントロールベッド及び備品購入	東陽病院	コイケ酸商(株) 千葉営業所	5,523,120円	—	5,248,800円	95.0	5	—
	第1分団第3部小型動力ポンプ付積載車	横芝光町役場	(株)吉田商会	10,260,000円	—	10,130,400円	98.7	7	—
	第1分団第4部消防ポンプ自動車	横芝光町役場	ジーエムいちほら工業(株) 東京営業所	19,996,200円	—	19,747,800円	98.8	7	—
	木戸排水機場整備補修工事	木戸地先	(株)泰明商会	13,942,800円	11,851,380円	13,284,000円	95.3	—	2

平成31年度

保育所(園)の新規入所(園)者を受付



受付期間

11月1日(木)～15日(木)

※町外の保育所(園)への入所(園)を希望する方は、各市町村で別に定める締切がありますので、10月31(水)までに健康づくりセンター「プラム」へ申込用紙を提出してください。

※平成30年4月から光町中央幼稚園が認定こども園となり、平成31年4月からまさご幼稚園が認定こども園となる予定です。入園を希望する方は、直接、各園で手続きしてください。

平成31年4月以降に保育所(園)へ入所(園)を希望する児童の申込を受付ます。

なお、継続入所(園)の方には、後日、各保育所(園)を通じて現況届の関係書類を送付します。

■保育所(園)へ入所(園)できる児童は、その保護者が次のいずれかに該当する場合があります。

- ① 就労
- ② 妊娠・出産
- ③ 保護者の疾病・障がい
- ④ 同居または長期入院等をしている親族の介護・看護
- ⑤ 災害復旧
- ⑥ 求職活動(起業準備を含む)
- ⑦ 就学
- ⑧ 育児休業取得時に、既に保育を利用している子どもがいて継続利用が必要であること

※入所(園)希望児童が定員を上回る場合、入所(園)できないことがあります。

■申込用紙の配付・提出場所
 ・健康づくりセンター「プラム」
 ・町内各保育所(園)

☎健康こども課こども班
 (82)3400

申請が必要です

交通遺児手当の支給

交通事故で保護者が死亡または重度の障害者となった場合、義務教育が終了するまでの児童を養育する保護者に対し、交通遺児手当を支給しています。

新規に手当を受けるには、申請が必要です。

支給額

児童1人当たり 月額6,000円

必要書類

- ・警察署長発行の交通事故証明書
- ・重度の心身障害についての医師の診断書

☎健康こども課こども班

☎82-3400

ご活用ください

子育て用品のリサイクル

不要となった再利用できる子育て用品を譲りたい方または譲ってほしい方について、健康づくりセンター「プラム」で情報提供を行っています。

対象品目

- ・チャイルドシート
- ・歩行者
- ・ベビーカー
- ・ベビーベッド
- ・絵本、育児書
- ・おもちゃ
- ・未使用の紙おむつ
- ・食器

掲示期間

申請日から3か月間

申込方法

健康づくりセンター「プラム」の窓口にある申請用紙に必要事項を記入してください。

注意点

- ・譲りたい方、譲ってほしい方の情報を提供しますので、相互に連絡を取り合い、譲渡を行ってください。
- ・リサイクル用品は譲りたい方が保管してください。



☎健康こども課こども班 ☎82-3400

千葉大学公開講座

千葉大学の学生と地域の方が共に学び合う「千葉大学カレッジリンク・プログラム」の一環として、当町で千葉大学の公開集中講座が開講されます。

横芝光町を舞台とした、町の資源や課題を取り入れたボードゲームの考案を行い、人口減少時代の地方創生について学びます。

とき		内容
10月20日 (土)	午前9時～正午	①講義：人口減少・横芝光町の地方創生 講師：千葉大学国際教養学部准教授 鈴木 雅之氏 ②講義：地方創生とボードゲーム 講師：首都大学東京都市環境科学研究科教授 饗庭 伸氏 ③ボードゲーム体験
	午後1時～5時	④ボードゲームの基本設計 ⑤まち歩き、まちびとインタビュー
10月21日 (日)	午前9時～午後3時	⑥ボードゲーム制作
	午後3時～5時	⑦ゲームプレイ ⑧講評

ところ 千葉大学ローカルハブ(横芝光町役場敷地内)

対象 大学生以上の方であれば、年齢に関わらずどなたでも受講できます。

定員 先着15人

受講料 町内在住の方：5,000円、町外在住の方：10,000円

申込期限 10月14日(日) ※定員になり次第締切

申込方法 氏名・年齢・住所・職業・電話番号・メールアドレスを明記のうえ、メールまたはFAXでお申込ください。

その他 千葉大学15回分の授業を2日間で実施し、修了者には千葉大学長名の修了証書が授与されます。

申込 千葉大学コミュニティ・イノベーションオフィス

☎043-290-2912 FAX043-290-2148 ✉coc-p@chiba-u.jp

違反建築防止週間

10月15日(月)～21日(日)

建築基準法では、建物の安全性を確保し、私たちの生命や健康、財産を守るため、建物の敷地や構造などに関するさまざまな基準を定めています。建物を建てる場合は、建築基準法などの法令で定める基準や手続を守り、適正に工事を進めましょう。

また、工事が完了したときは、その建物が法令に基づいた安全なものであるか検査を受けましょう。

この機会に、建物が法令に適合しているか建築士に相談するなどの点検を検討しましょう。

問 都市建設課管理計画班 ☎84-1217

行政相談週間

総務省では、行政相談制度を理解し、気軽に利用していただくため、平成30年度は10月15日(月)～21日(日)までを「行政相談週間」と定めています。

町では、総務大臣から委嘱された行政相談委員が、国や独立行政法人等の仕事や手続について、みなさんからの苦情やお困りごとをお聴きし、その解決に努めます。
相談は無料で、秘密は守られます。

特設行政相談所

とき 10月23日(火)

午後1時30分～4時

ところ 町民会館

相談委員 佐久間和夫氏(木戸台)

平山 公恵氏(長塚)

問 総務課秘書広報班 ☎(84)1211

個別的労使紛争のあっせん

千葉県労働委員会では、個々の労働者と使用者の間で生じた解雇・パワハラ・労働条件の不利益変更等の労働関係のトラブルに、労働委員会の委員が間に入り円満な解決を目指す「個別的労使紛争のあっせん」を行っています。

あっせんは無料で、労働者、使用者のどちらからでも申請できます。希望する方は、お気軽にお問い合わせください。

問 千葉県労働委員会事務局 ☎043-223-3735

全国労働衛生週間

10月1日(月)～7日(日)

スローガン

ここからからだの健康づくり

みんなで進める働き方改革
労働詐欺や過労死等の発生防止に向け、事業者または総括安全衛生管理者による職場巡視や緊急時の災害を想定した実地訓練等の実施など、職場での自主的な労働衛生管理活動を通じ、労働衛生意識の高揚を目指しましょう。

問 千葉県商工労働部雇用労働課

働き方改革推進班

☎043(223)2743

10月14日(日) ～みんなの手できれいな川に～ 栗山川周辺環境ボランティア

※雨天時は10月21日(日)に延期します。

栗山川は、飲料水や農・工業用水として重要な役割を担っています。この栗山川の草刈りとポイ捨てごみの回収作業を行いますので、みなさんのご協力をお願いします。

内容 栗山川堤防沿いの除草作業とポイ捨てごみの回収
その他 当日の実施の判断は、防災行政無線でお知らせします。

番号	地区名	集合場所
①	篠本地区 1	篠本堰
②	篠本地区 2	篠本新井第2排水機場
③	新井・二又地区	新井橋
④	宝米地区	九十九里水道企業団取水口
⑤	南条地区	芝崎(銚子連絡道路下)
⑥	東陽地区	光町中央保育園
⑦	白浜地区 1	光クリーンパーク
⑧	白浜地区 2	さけふ化場
⑨	大総地区	栗嶋橋
⑩	横芝地区 1	両国新田(銚子連絡道路下)
⑪	横芝地区 2	ふれあい橋
⑫	上堺地区 1	桜台堤防
⑬	上堺地区 2	北清水ライスセンター
⑭	上堺地区 3	木戸大橋
⑮	上堺地区 4	旧横芝漁業協同組合前



※篠本地区の集合場所を2か所に分けましたが、従来と変更はありません。

環境防災課環境班
☎84-1216

「まちづくりを語ろう会」 出前トーク

町長がみなさんのところへ直接出向き、まちづくりについて意見交換をさせていただきます。町長とひざを交え、ざっくばらんに話し合ってみませんか。

みなさんの意見やアイデアをお聞かせください。

対象 町内の自治会や事業所、または町内在住・在勤・在学の10人以上で構成された団体

申込 開催日の30日前までに申込書を総務課秘書広報班へ提出してください。

※申込書は、総務課窓口で請求または町ホームページからダウンロードできます。

申問 総務課秘書広報班
☎84-1211

申込 ホームページ(<http://www.graphic-number.jp>)からお申込ください。
問 一般財団法人関東陸運振興センター千葉支部
(登録自動車) ☎043(242)4627
(軽自動車) ☎043(242)5684



「飛行機が飛ぶ街」のイメージと成田ナンバーを使用する空港周辺7市町を虹色で表現しています。
図柄入りナンバープレートは、1千円以上の寄付をしていたらとフルカラーになり、寄付金は空港周辺の地域振興に役立てられます。
ぜひ、ご利用ください。

交付開始
成田ナンバー版図柄入りナンバープレート
つけて走って広げよう、地域の魅力！

浄化槽を正しく使ってきれいな水に

みなさんが使用している浄化槽は、微生物を利用して、家庭から出る汚水をきれいな水に浄化し放流しています。浄化槽の管理が適切に行われていないと、微生物が減り浄化槽の機能が低下し、汚泥等が溜まり悪臭の発生や放流された水が河川を汚すなど、環境を汚染する原因となります。

みなさんの住みよい環境を守るため、次のことを行いましょう。

浄化槽の保守点検

定期的な点検が法律で義務付けられており、各装置や処理状況のチェックや薬剤の補給を行います。千葉県に登録されている保守点検業者に依頼しましょう。

浄化槽の清掃

年1回以上の清掃を行うことが法律で義務付けられており、汚泥の引き抜き等を行います。各地域で組合の許可を受けた、下記の清掃許可業者に依頼しましょう。

定期検査(11条検査)

年1回の検査を受けることが法律で義務付けられており、浄化槽の保守点検・清掃が適正に行われ、浄化槽の機能が正常に維持されているかどうかを検査します。

検査は、公益社団法人千葉県浄化槽センター(千葉県知事指定検査機関)に依頼しましょう。 ☎043-246-6283 FAX043-246-6231

対象地域	大総・横芝・上堺地区 (主に栗山川の西側)にお住まいの方		日吉・南条・東陽・白浜地区 (主に栗山川の東側)にお住まいの方	
清掃許可業者	(株)五十嵐商会 東金営業所	☎0475-58-5249	(株)五十嵐商会 海匠営業所	☎84-1119
	(株)新興ウオターマネージメント工業	☎0475-54-2231	(有)光クリーンセンター	☎84-2244
	(有)環境衛生センター	☎0475-58-2304	(有)ユート・アメニティ	☎84-3270
	(有)渡辺清掃	☎0475-58-3308	(株)トソーエンバイテック	☎72-4231
	(有)甲斐浄化槽サービス	☎0475-77-1717	(有)銚子浄化槽管理センター	☎73-3840
	(有)成東浄化槽センター	☎0475-82-0202	(株)加藤設備	☎63-8277
			(株)旭住宅	☎63-8150
問い合わせ	山武郡市広域行政組合環境衛生課料金係 ☎0475-54-0531		東総衛生組合事務局(旭クリーンパーク) ☎62-0794	

*上記の清掃許可業者は、県の保守点検業者にも登録されています。

平成29年度山武郡市広域行政組合歳入歳出決算

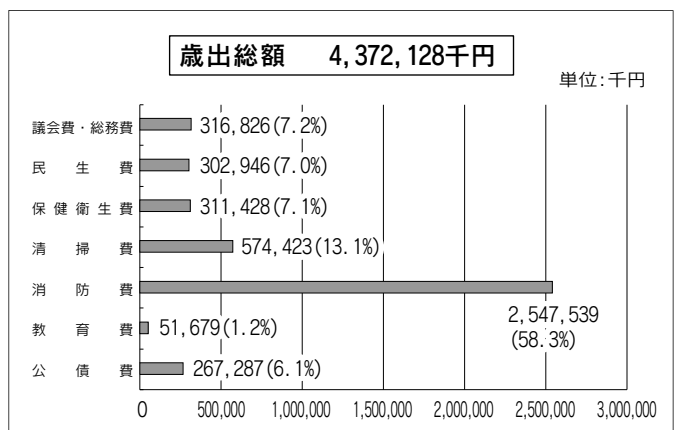
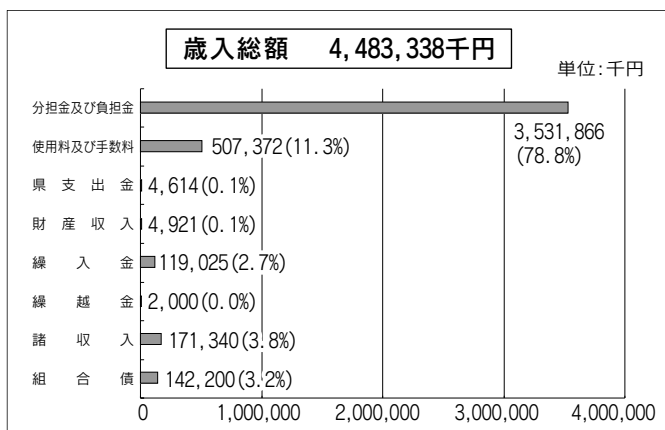

問山武郡市広域行政組合企画財政課財政係 ☎0475-54-0252

「平成30年分年末調整等説明会」と「改正消費税法等説明会」を開催

開催日		内容	会場	対象地域※
11月8日(木)	午後1時30分～3時30分	平成30年分 年末調整等説明会	山武市成東文化会館 のぎくプラザホール	山武市 芝山町 横芝光町
	午後3時30分～4時30分	消費税の軽減税率制度等説明会		
11月9日(金)	午後1時30分～3時30分	平成30年分 年末調整等説明会	東金文化会館 小ホール	東金市 大網白里市 九十九里町
	午後3時30分～4時30分	消費税の軽減税率制度等説明会		

※対象地域の説明会に出席できない場合は、他の地域の説明会に出席できます。

説明会場案内図

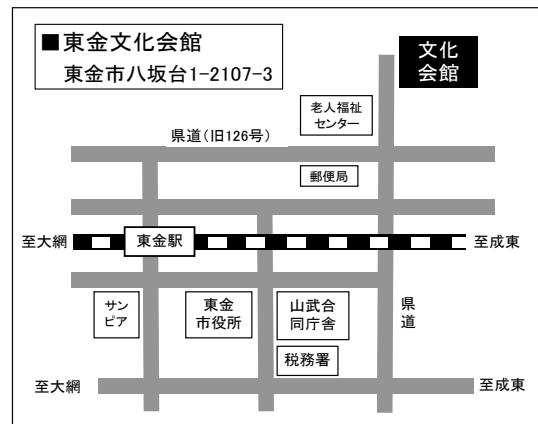
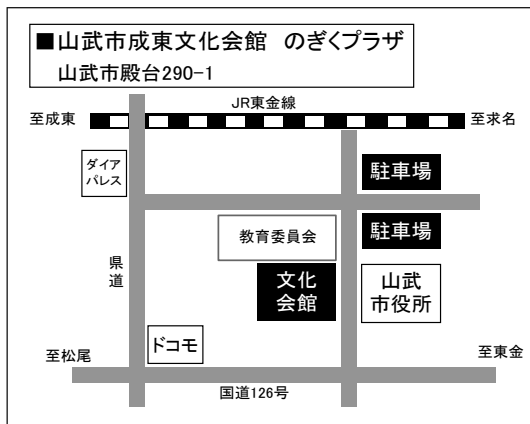

問 東金税務署法人課税第1部門 ☎0475-52-3121

軽油引取税のお知らせ

■ 軽油は県内で買いました

軽油引取税は、軽油を購入した販売店の所在する県の収入となり、教育・福祉・道路整備などに使われます。

■ NO! 不正軽油宣言

不正軽油の製造・販売・使用は、軽油引取税の脱税だけでなく、県民の健康と地域の環境に悪影響を与える悪質な犯罪行為です。

不正軽油の流通を防止するため、「買わない」「売らない」「使わない」、不正軽油の販売と使用の防止にご協力をお願いします。

問 千葉県佐倉県税事務所軽油引取税課

☎043(400)1116

記帳と帳簿等保存説明会を開催

事業所得、農業所得、不動産所得等がある全ての事業主に、記帳と帳簿等の保存が義務付けられています。所得税の申告の必要がない方も、記帳・帳簿等の保存制度の対象です。

一般社団法人東金青色申告会と東金税務署の共催で「記帳と帳簿等保存説明会」を開催しますので、これから記帳をしなければならぬ方(既に青色申告者を含む)はご参加ください。

開催日	時間	午後1時30分～4時
	会場	
10月16日(火)	山武市役所 3階大会議室	
10月17日(水)	横芝光町町民会館 大ホール	
10月18日(木)	東金市中央公民館 2階講堂	
10月19日(金)	大網白里市保健文化センター 1階集団指導室	

問 一般社団法人東金青色申告会 ☎0475-52-1284
東金税務署個人課税第1部門 ☎0475-52-3121

勇壮な舞を披露 中台地区風祭り

8月26日、中台地区の大宮神社で「五穀豊穣」、「息災延命」などを祈願して、風祭りが開催されました。

境内に設置された舞台の上で、獅子の玉じやねなどが行われた後、伝統の梯子獅子が披露されました。約14メートルの大梯子に登り、獅子に合わせて獅子が勇壮に舞いました。

頭上で繰り上げられる妙技に、町内外から訪れた大勢の観客から大きな拍手が起りました。



▲見事な技を披露
鈴木 喜信さん(左)
秋葉 憲一さん(右)

秋の味覚を味わおう

親子チャレンジセミナー「梨もぎとり体験」

8月11日、城山みのり園で親子チャレンジセミナー「梨もぎとり体験」が開催され、町内の小学生親子18組が参加しました。

参加した親子は、城山みのり園のスタッフの方からおいしい梨の見分け方を教わり、食べ頃に色づいた梨を袋いっぱいにもぎ取っていました。

また、収穫後には、梨と甘酒のミルクスムージーを試飲させていただき、楽しい体験となりました。



化学を楽しもう

夏休み講座「小学生化学教室」

9月1日、町民会館で夏休み講座「小学生化学教室」が開催され、町内の小学生28人が参加しました。

町内在住の瀬理智弓さんを講師に迎え、スライム作りとリトマス試験紙を使用して液体の性質調べに挑戦しました。

参加した小学生は、好きな色のラメや食紅などでカラフルなスライムを作ったり、クイズ形式で身近な液体の正体を調べたりするなど、化学について楽しく学んでいました。



海岸がきれいに

国際ボランティア学生協会

8月20日、NPO法人国際ボランティア学生協会の学生が横芝光町の海岸へ訪れ、海岸清掃を行いました。総勢114人の学生により、缶やペットボトルなどの回収が行われ、海岸がきれいになりました。



収穫したお米は、番組の聴取者にプレゼントされます。全国のみなさんにお届けできることを期待します。



町のお米が全国に ラジオを通して 産地情報をPR

9月3日、ニッポン放送と全農ちばとの共同企画で実施される「飯田浩司のOK! C o z y u p ! 稲刈り」が、J A ちばみどり主催により、そうさ自主開発米研究会会員の入管農組合が管理する水田で行われました。



選抜国際大会出場 硬式野球 匠瑳リトルシニア

酒井拳伸さん(光中3年)が主将を務める匠瑳リトルシニアが、秋季・春季の2大会連続関東大会出場の実績が認められ、北海道で開催された選抜国際大会に関東代表として出場しました。結果は、初戦の苫小牧リトルシニア(北海道代表)を5対4で下し2回戦へ駒を進めました。白山リトルシニア(東海代表)に2対6と惜しくも敗れました。酒井さんは、今大会の結果を生かし、高校では甲子園を目指したいと新たな目標を掲げていました。



仲間たちと大自然を満喫

町青少年相談員主催事業

「サマーキャンプinもてぎ」

8月24日、25日、栃木県ツインリンクもてぎで「サマーキャンプinもてぎ」が開催され、小学5年生、6年生33人が参加しました。

2日間のキャンプでは、森の中を探検しているような感覚が楽しめる5階建て木登り型アスレチックの「DOKIDOKI」に挑戦したり、テント設営やまいぎり式火おこし体験からのカレー作り、協力して車を組み立てるピット体験教室が行われました。

地元を離れ、地域を超えた仲間と協力しながら、たくさんの経験と楽しい思い出ができた2日間となりました。



夏休みに大きく成長

町子ども会主催夏休み事業「夏季ジュニアリーダー研修会」

7月26日、27日、千葉市少年自然の家で夏季ジュニアリーダー研修会が開催され、小学5年生、6年生の会員21人が参加しました。

中・高生のリーダー指導のもと、

未来のジュニアリーダーを目指し、子ども会の活動についての講義や薄い木の板をはがきにして家族へ感謝の気持ちを書いて送る「思い出の板はがき」作り、クライミンググウォール体験などが行われ、仲間の大切さや協力し合うことを学ぶなど、思い出に残る2日間となりました。



選手一丸で競い合い総合第4位 第69回山武郡市民体育大会

6月17日から8月19日にかけて、6市町が18種目を競い合う、第69回山武郡市民体育大会が開催されました。

当町からは386人の選手が参加し、熱戦を繰り広げました。

◎総合結果

優勝 山武市 74・5点

準優勝 東金市 74点

第3位 大網白里市 72点

◎主な競技結果(種目)

優勝 グラウンド・ゴルフ、陸上競技女子、

ソフトテニス男子、ソフトテニス女子

準優勝 軟式野球、ソフトボール男子、卓球男子

千葉県大会優勝

第17回千葉県少年柔道大会

8月26日、千葉県武道館で第17回千葉県少年柔道大会が開催されました。

当町から山武成柔会所属の岩澤凜果さん(東陽小2年)が出場し、総勢26人で競い合う2年生の部女子で優勝を勝ち取りました。



みんなで楽しく有酸素運動を！
ノルディックウォーキング
教室参加者募集

ノルディックウォーキングは、2本のポールを使って歩行運動を補助し、運動効果をより増強するスポーツです。全身運動で通常のウォーキングよりも高いカロリー燃焼率があり、膝痛や腰痛の方も参加できます。

とき

- ① 10月18日(木)
- ② 10月31日(水)
- ③ 11月8日(木)
- ④ 11月15日(木)
- ⑤ 12月17日(月)
- ⑥ 平成31年3月7日(木)

ところ

健康づくりセンター「プログラム」

内容

血圧測定、ノルディックウォーキング(雨天時：室内体操等)、ミニ健康講話 ※6回目は、坂田梅林コースを歩きます。

対象 74歳以下で町内在住の方

定員 各回先着15人

参加費 無料

申込期限 10月11日(木)

※定員になり次第締切

持ち物 水またはお茶、汗拭きタオル、健康手帳、動きやすい服装、運動靴

申込健康こども課健康づくり班
☎(82)3400



子育て支援
なかよし広場



なかよし広場では毎回たくさんの親子が集い、楽しいお話や歌あそび、季節にちなんだ活動をしています。

なかよし広場でたくさんの友だちと出会う、親子の触れ合いを楽しみませんか。

右表をご確認のうえ、お気軽にご参加ください。

時間 午前10時～11時15分

料金 無料

対象 町内在住の方

申込子育て支援センター光 ☎84-3099

健康こども課こども班 ☎82-3400

◎1歳児クラス(H28.4.2～H29.4.1生まれ)

とき	内容	ところ	駐車場
10月3日(水) ※雨天時4日(木)	なかよし運動会	文化の森公園芝生広場 ※雨天時4日(木)：町民会館大ホール	町図書館駐車場 ※雨天時4日(木)：町民会館と役場駐車場
11月1日(木) ※雨天時6日(火)	野山を散歩しよう	南条あそびの広場	南条あそびの広場 駐車場
12月4日(火)	小麦粉粘土であそぼう	子育て支援センター光	光町保育園駐車場

◎2歳児クラス(H27.4.2～H28.4.1生まれ)

とき	内容	ところ	駐車場
10月3日(水) ※雨天時4日(木)	なかよし運動会	文化の森公園芝生広場 ※雨天時4日(木)：町民会館大ホール	町図書館駐車場 ※雨天時4日(木)：町民会館と役場駐車場
10月25日(木)	つくってなかよし広場 ※要予約	子育て支援センター光	光町保育園駐車場
11月1日(木) ※雨天時6日(火)	野山を散歩しよう	南条あそびの広場	南条あそびの広場 駐車場
11月22日(木)	なかよしクッキング ※要予約	子育て支援センター光	光町保育園駐車場
12月18日(火)	からだを動かしてあそぼう	町民会館大ホール	町民会館と役場駐車場
12月25日(火)	えいごdeなかよし広場	光町保育園分園	光町保育園分園駐車場

町食生活改善協議会
手作り料理を食卓に

焼き春巻き

材料(4人分)

- 鮭水煮缶 1/2缶
- 玉ねぎ 1/2個
- ピーマン 1/2個
- きくらげ(乾燥) 1.5g
- 卵 1/2個
- 塩 小さじ1/12
- 砂糖 大さじ1/4
- 春巻きの皮 4枚
- プロセスチーズ 40g
- A { 薄力粉 小さじ1
- 水 大さじ1/2
- 油 大さじ2
- リーフレタス 適量

作り方

- ① 鮭缶は水気を切り、粗くほぐす。玉ねぎは薄切りに、ピーマンはへたと種を除きせん切りにする。きくらげは水で戻し、せん切りにする。
- ② ボウルに①と溶いた卵、塩、砂糖を入れ、よく混ぜ合わせ4等分にする。
- ③ 春巻きの皮に棒状に切ったチーズと②のをせ巻く。巻き終わりに合わせたAをぬり、とめる。
- ④ フライパンに油を熱し③を両面じつくりと焼き、器に盛りリーフレタスを添える。
(1人分栄養価：185kcal、たんぱく質8.6g、塩分0.6g)



命の大切さを伝えたい

いのちの輝き展

白血病や再生不良性貧血で骨髄移植等により元気になった子どもや移植ができなくなった子どもが描(書)いた絵や書を展示します。

これらを通し、命の大切さや骨髄バンクについて考えてみましょう。

と き 10月18日(木)～30日(火)

と ころ 健康づくりセンター「プラム」

☎千葉県骨髄バンク推進連絡会

☎043-497-5083

みんなが元気になるSST Part.2 自分の強みを活かそう!

心の健康に関わる研修会

と き 10月17日(水) 午後2時～4時

と ころ 山武健康福祉センター

対 象 精神障害者家族、当事者、関係機関職員、支援者、関心のある方

定 員 70人

参加費 無料

受付期間 10月10日(水)

申込方法 電話またはFAXでお申込ください。

☎山武健康福祉センター地域保健課

☎0475-54-0611 FAX0475-52-0274

フィンランド発祥の精神科治療法

オープンダイアログ講演

と き 10月28日(日) 午後2時～4時

と ころ 東金サンピアホール

内 容 幻覚や妄想の症状がある統合失調症等の方が、家族、医師、看護師とともに対話を重ねることで回復がもたらされるフィンランド発祥の精神科治療法の講演を行います。

対 象 精神障害者家族、当事者、支持者、関係機関職員、関心のある方

定 員 80人

参加費 無料

☎NPO法人ピアサポートセンターげんき

☎080-3010-0357

がん患者の心を支える～福岡デイホスピスの試み～

医療講演会

と き 10月19日(金)

午後1時30分～3時30分

※午後1時30分～2時：ゲートキーパー養成講座
午後2時～3時30分：講演会

と ころ 健康づくりセンター「プラム」

内 容 がん患者へのデイホスピスの取組を紹介し、病を持ちながら生きていく方や周囲の方の勇気づけになるお話です。

講 師 岩崎 瑞枝氏(医学博士)

(横芝光町出身、大分大学・久留米大学医学部・福岡医療専門学校非常勤講師、ファイナルステージを考える会代表世話人)

対 象 一般の方、保健医療関係者等

定 員 100人(要事前申込)

参加費 無料

☎こども課健康づくり班

☎82-3400

前向き闘病の会

設立1周年記念医療講演会

と き 10月14日(日)

午後1時30分～3時30分

と ころ 大里綜合管理株式会社内1階大ホール
(大網白里市みやこ野2丁目3-1)

内 容 繊維筋痛症・筋痛性脳脊髄炎・慢性疲労症候群に対する和温療法の効果について

講 師 天野 恵子氏(医学博士)

(一般財団法人野中東皓会静風荘病院女性内科・女性外来)

対 象 線維筋痛症・若年性線維筋痛症・筋痛性脳脊髄炎・慢性疲労症候群・慢性疼痛の患者とその家族、医療・介護・福祉関係者、学生、一般の方

定 員 90人

参加費 1,000円

申請期限 10月11日(木)

☎前向き闘病の会事務局(齋藤)

☎090-4387-5176 ☒ks1.fm2.ksk3@gmail.com

☎043(222)2668

予問ちば保育士・保育所支援センター

その他 要事前予約

参加費 無料

午前10時～正午

対応

「発達が気になる子どもへの

◎保育のしごと特別講座

同日開催

その他 履歴書不要

直接会場へお越しください。

申込方法

参加費 無料

へ就職を希望する方

保育所(園)・児童福祉施設等

対象

保と就労をサポートします。

等を行い、保育・福祉人材の確

別面談や保育職場に関する相談

福祉施設等の採用担当者との個

求人のある保育所(園)・児童

内容

聖徳大学・聖徳大学短期大学部

と ころ

10月28日(日)

午後0時30分～4時

とき

保育de就職!@千葉

保育のしごと就職フェスタ

平成30年度第2回

14

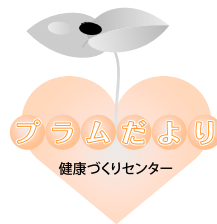

高齢者予防接種のご案内

高齢者インフルエンザ

対象者

- ・町内に住所登録があり、接種日に満65歳以上の方
- ・60歳以上65歳未満で、心臓・腎臓・呼吸器の機能に障害(身体障害者手帳1級程度)のある方、またはヒト免疫不全ウイルスにより免疫の機能に障害を有する方で接種を希望する方

接種期間

10月1日(月)～

12月31日(月)

町が助成する額

1、500円

※生活保護世帯の方には、接種費用を全額助成します。

その他

65歳以上の方、接種期間中に65歳になる方には、9月下旬に予防票を送付しています。

高齢者肺炎球菌ワクチン

対象者

- ・町内に住所登録があり、平成30年度に65、70、75、80、85、90、95、100歳になる方
- ・60歳以上65歳未満で、心臓・腎臓・呼吸器の機能に障害(身体障害者手帳1級程度)のある方、またはヒト免疫不全ウイルスにより免疫の機能に障害を有する方で接種を希望する方

※過去に肺炎球菌の予防接種を受けた方は該当しません。

接種期間

平成31年3月31日(日)まで

町が助成する額

2、000円

※生活保護世帯の方には、接種費用を全額助成します。

その他

65歳以上で該当する方には、予防票を4月初旬に送付しています。

《共通事項》

接種医療機関

- ① 町内医療機関と山武郡市医師会・旭匠瑳医師会に加入している医療機関
- ② 千葉県内定期予防接種相互乗り入れ協力医療機関

※①、②以外の医療機関で接種を希望する方は、健康ことも課へご相談ください。

接種方法

接種を希望する方は、医療機関へ予約のうえ、接種を受けてください。

※予防票が郵送されている方で接種を希望する方は、健康ことも課へご連絡ください。

健康ことも課健康づくり班 ☎(02)3400

原爆被爆二世の方へ 原爆被爆二世健康診断を実施

- とき** 平成31年2月28日(木)まで
- 対象** 原爆被爆者の実子で、県内に住所を有し受診を希望する方
- 申込期限** 平成31年1月31日(木)必着
- 申込方法** 受診を希望する方の住所・氏名・生年月日・電話番号と被爆者である親の住所・氏名・生年月日・被爆者健康手帳番号を明記し、郵送でお申込ください。
- その他**
 - ・受診書等は、後日送付します。
 - ・検査の種類によって、一部自己負担が生じることがあります。

☎健康ことも課健康づくり班

〒260-8667(所在地省略)

☎043-223-2349

胃がん検診はお済みですか ご希望によりピロリ菌検査も受けられます

6月、7月に実施した胃がん集団検診を受診できなかった方は、東陽病院で胃がん個別検診を受診できますので、ぜひご利用ください。

ピロリ菌検査

胃がん個別検診では、胃部X線直接撮影検査と併せて、ご希望により、血液検査によるピロリ菌検査(3、1-15日)も受けられます。希望する方は、検査当日に東陽病院受付でお申込ください。

その他

- ・ピロリ菌検査のみの実施はできません。
- ・集団検診と個別検診の併用はできません。
- ・個別検診を希望する方は、健康ことも課へご連絡ください。

健康ことも課健康づくり班 ☎(04)3400

保健の掲示板

◎健診・相談

とき	行事名	対象者	受付時間
10月1日(月)	健康相談	希望者	午前9時～11時30分
	よい歯びかびかキッズ (1歳2か月児相談)	平成29年8月生まれ	午後1時30分
10月30日(火)	1歳6か月児健診	平成29年2月～3月生まれ	午後1時～2時
11月5日(月)	健康相談	希望者	午前9時～11時30分
	よい歯びかびかキッズ (1歳2か月児相談)	平成29年9月生まれ	①午後1時30分 ②午後2時
11月14日(水)	3歳児健診	平成27年3月～4月生まれ	午後1時～1時40分
11月27日(火)	乳児健診	平成30年6月～7月生まれ	午後1時～2時

会場 健康づくりセンター「プラム」
 健康子ども課健康づくり班 ☎82-3400

献血にご協力を！

とき 10月31日(水)
 午前10時～11時45分
 午後1時～4時



ところ 町民会館

※当日は、骨髄バンクドナー登録の受付窓口を開設します。一人でも多くの方に移植ができるよう、ご協力をお願いします。

健康子ども課健康づくり班
 ☎82-3400

◎個別予防接種(接種場所:町内指定医療機関・千葉県内相互乗り入れ協力医療機関)

予防接種名	対象者及び接種回数	備考
ヒブ	生後2か月～5歳未満【1～4回接種】	接種開始時の月齢により接種回数が変わります。
小児用肺炎球菌		
B型肝炎	1歳未満【3回接種】 (標準的には生後2か月～9か月未満)	
四種混合	1期初回→生後3か月～90か月未満【3回接種】 1期追加→初回終了後おおむね1年以上の間隔を あけて接種【1回接種】	
二種混合	11歳以上13歳未満【1回接種】	平成18年4月2日～平成19年4月1日生まれの方に通知
BCG	1歳未満【1回接種】 ※標準接種年齢:生後5か月～8か月未満	
麻疹風しん混合1期	1歳～2歳未満【1回接種】	
麻疹風しん混合2期	平成24年4月2日～平成25年4月1日生まれ【1回接種】 (年長児に相当する年齢の児)	接種期間 平成31年3月31日(日)まで
水痘 (水ぼうそう)	1歳～3歳未満【2回接種】	
日本脳炎	1期初回→生後6か月～90か月未満【2回接種】 ※標準接種年齢:3歳児 1期追加→生後6か月～90か月未満【1回接種】 ※標準接種年齢:4歳児 2期→9歳～13歳未満【1回接種】 ※標準接種年齢:9歳児	生後6か月～3歳未満で接種を希望する方は、健康子ども課へご相談ください。
	【特例対象者】 平成10年4月2日～平成19年4月1日生まれの方で4回接種(2期含む)が完了していない20歳未満の方	接種回数・接種間隔は健康子ども課へご相談ください。
子宮頸がん	中学1年生～高校1年生女子【3回接種】	*現在接種動員を控えています。
三種混合・ポリオワクチン	三種混合・生ポリオワクチンの接種が完了していない場合は、健康子ども課へご相談ください。	
高齢者肺炎球菌	平成30年度に65、70、75、80、85、90、95、100歳になる方と60歳以上65歳未満で心臓・腎臓・呼吸器の機能に障害(身体障害者手帳1級程度)のある方、またはヒト免疫不全ウイルスにより免疫機能に障害のある方【1回接種】	接種期間 平成31年3月31日(日)まで 1人2,000円助成
高齢者インフルエンザ	接種日に満65歳以上の方と60歳から65歳未満で心臓・腎臓・呼吸器の機能に障害(身体障害者手帳1級程度)のある方、またはヒト免疫不全ウイルスにより免疫機能に障害がある方【1回接種】	接種期間 12月31日(月)まで 1人1,500円助成

※対象者には通知します。
 ※接種回数・接種間隔等、ご不明な点は健康子ども課へお問い合わせください。

休日当番医

※休日当番医は、都合により変更になる場合があります。

診療時間	午前9時～午後5時		午前8時30分～午後5時	
	昼休み時間は、各種機関にお問い合わせください。		内科系	外科系
10月7日(日)	錦織メディカルクリニック(大網白里) ☎0475-72-0214	大平医院(山武) ☎86-6012	九十九里ホーム病院(匝瑳) ☎72-1131	
10月8日(月・祝)	古川クリニック(九十九里) ☎0475-76-1588	あきは伝統医学クリニック(山武) ☎0475-86-3711	越川医院(横芝光) ☎84-0103	守医院(匝瑳) ☎73-5511
10月14日(日)	とうがね中央・腎臓内科クリニック(東金) ☎0475-54-2421	宇井医院(山武) ☎0475-86-2522	東陽病院(横芝光) ☎84-1335(診療時間:午前8時30分～午後5時15分)	
10月21日(日)	ふるがき糖尿病循環器クリニック(大網白里) ☎0475-70-0801	成東医院(山武) ☎0475-82-2235	東陽病院(横芝光) ☎84-1335(診療時間:午前8時30分～午後5時15分)	
10月28日(日)	うじはらクリニック(大網白里) ☎0475-73-3320	花城医院(山武) ☎86-2233	かわて医院(匝瑳) ☎72-3000	さとう整形外科(匝瑳) ☎73-2891
11月3日(土・祝)	城西クリニック(東金) ☎0475-52-8181	小高医院(横芝光) ☎82-6368	東陽病院(横芝光) ☎84-1335(診療時間:午前8時30分～午後5時15分)	
11月4日(日)	まさきクリニック(九十九里) ☎0475-78-6868	鈴木医院(横芝光) ☎82-0126	佐藤クリニック(匝瑳) ☎73-5567	匝瑳市民病院(匝瑳) ☎72-1525
11月11日(日)	とうがね中央・腎臓内科クリニック(東金) ☎0475-54-2421	京葉内科クリニック(山武) ☎0475-82-2400	九十九里ホーム病院(匝瑳) ☎72-1131	
11月18日(日)	ふるがき糖尿病循環器クリニック(大網白里) ☎0475-70-0801	よしみ医院(山武) ☎0475-82-8676	城之内医院(匝瑳) ☎72-4511	東葉クリニック(匝瑳) ☎73-3311
11月23日(金・祝)	橋本医院(大網白里) ☎0475-72-0134	松尾クリニック(山武) ☎86-6482	東陽病院(横芝光) ☎84-1335(診療時間:午前8時30分～午後5時15分)	

山武郡市広域行政組合消防本部指令課 ☎0475-55-0119 匝瑳市横芝光町消防組合 ☎72-0119

文芸

俳句

風鈴の好みの風となりにつけり
 伊藤 敬子
 新米は香りだけなり古米喰む
 今関満喜子
 古本の匂ひ懐かし夜長かな
 魚地 照子
 栗南瓜煮ると味よし笑顔かな
 鹿子木小夜子
 星月夜飾りなき部屋四畳半
 加瀬 俊昭
 億年を孤独のひかり望の月
 川島 通則
 子蟻螂高みに上り鎌かざす
 向後 寛
 巣離れにつかず離れず親つばめ
 越川せつ子
 朝霧やヘッドライトが迫り来る
 小松 藤男
 落蟬や一週間の夢のあと
 佐瀬 輝夫
 新蕈の匂い立ちくる暮れの道
 土屋美枝子

男たち裸族のやうに涼みけり
 土屋 義昭
 初秋へと朝夕の風変り来る
 内藤 くに
 青柿や男の子の会釈はつらつと
 早川 勇
 蝸の悲しきまでに澄める声
 藤田 雅夫

短歌

身長は吾を越えるのが目標らし
 女孫寄り来てにんまりとする
 押尾 輝子
 日に焼けし七十八歳の尾島さん
 二歳児救い笑顔頼もし
 斉藤 博
 地球へと大接近の火星なり
 朱く光るを三夜眺めり
 田崎 尚美
 白百合の花に飛び来て目の前を
 紋白蝶のせはしく動く
 鈴木まさ子
 稲妻の光る方角雷鳴の
 轟きくるを怖こわと聞く
 浅野 榮子
 語り部の話す戦争体験を
 児等みじめだと口ぐちに言う
 加瀬 弘子
 記録的な猛暑続きて稲の穂は
 鮮やかなりし黄金の色に
 水須 俊
 欠けし歯は上顎右側第二小臼歯
 根は大丈夫と医師に言われる
 椎名美枝子
 おばあちゃんのお庭に咲いてる向日葵と
 女孫が多に持ち来てくれる
 斉藤つね子
 やがて地に朽ちゆくまでの華やきを
 保ちていちよう緑一色
 越川 義則
 五月から手塩にかけた夏野菜
 潮風をうけ実りはうすし
 西崎さち子
 ……
 共に見る納涼会の盆をどり
 車椅子の姑も手拍子をする
 西山満里子
 再会を果せず歌友の終の便り
 読み返しるる盆の夕べを
 芹川 初子

作品展

◎町民会館ミニギャラリー

10月 やまぶき書星会
 11月 展示なし

◎文化会館ロビー展

10月 展示なし
 11月 展示なし

◎銚子商工信用組合展

10月 展示なし
 11月 展示なし

◎カスミ展示コーナー

10月 横芝写真クラブ
 11月 展示なし

消費生活 なび

NO.102

不審なはがき・メールは無視してください

「行政機関のようなところから債権を請求するはがきなどが届き、連絡をしないと法的手段を取る」、「大手通販業者から料金未払いがあるとメールが届いたが、見覚えがない」などの相談が多く寄せられています。

これらは、公的機関や実在する会社名をかたり、無差別に送られてくる架空請求であり、連絡してしまうと個人情報聞き出され、お金を請求されることがあります。

また、一度支払ってしまうと度々請求を受けることがありますので、絶対に連絡をせず、そのまま放置してください。

(参考) ぐらしの豆知識

問 消費生活相談室(産業振興課内) ☎84-1233

消費生活相談所開設日 毎週火曜日
 午前10時～午後4時



今月の相談

相談名	相談日	相談時間	会場
法律相談	10月2日(火)	午後1時30分～4時 ※要事前予約	健康づくりセンター「プラム」
	10月16日(火)		町民会館
心配ごと相談	10月10日(水)	午後1時30分～4時	町民会館
	10月23日(火)		町民会館
行政相談	10月10日(水)	午後1時30分～4時	町民会館
	10月23日(火)		町民会館
人権相談	10月10日(水)	午後1時30分～4時	町民会館
	10月23日(火)		町民会館
消費生活相談 相談員談	10月2日(火)	午前10時～午後4時 ※正午～午後1時を除く	消費生活相談室 (役場東側 玄関ロビー)
	10月9日(火)		
	10月16日(火)		
	10月23日(火)		
	10月30日(火)		
消費生活相談 司法書士談	10月13日(土)	午後1時30分～4時 ※要事前予約	
家庭教育相談	10月2日(火)	午前9時～午後4時	町民会館
	10月3日(水)		
	10月10日(水)		
	10月11日(木)		
	10月16日(火)		
	10月17日(水)		
	10月21日(日)		
	10月23日(火)		
	10月24日(水)		
	10月30日(火)		
10月31日(水)			
休日納税相談	10月14日(日)	午前9時～正午 ※要事前予約	税務課
	10月28日(日)		

相談名	電話番号	相談時間
お年寄相談窓口	☎84-2338	月～金曜日(祝休日、年末年始を除く) 午前9時～午後5時 ※電話相談

- 法律相談 社会福祉協議会 ☎80-3611
- 心配ごと相談 //
- 行政相談 総務課秘書広報班 ☎84-1211
- 人権相談 住民課住民班 ☎84-1214
- 消費生活相談 産業振興課商工観光班 ☎84-1233 (消費生活相談室)
- 家庭教育相談 社会文化課生涯学習班 ☎84-1358
- 休日納税相談 税務課収納対策班 ☎84-1212
- お年寄相談窓口 福祉課社会福祉班 ☎84-1257

園庭開放にここひろば

保育所に通う子ども達と
楽しく遊んでみませんか。

とき	ところ	問い合わせ
毎月第1・第3火曜日 午前10時～11時 ※祝休日を除く	大総保育所	☎82-0667
	横芝保育所	☎82-2345
	上堺保育所	☎82-2543
毎週木曜日 午前10時～11時 ※祝休日を除く	フタバ保育園	☎82-0222
10月10日(水)、17日(水)、24日(水)、31日(水) 午前9時30分～11時15分	光町保育園 子育て支援センター	☎84-3099
10月16日(火) 午前9時30分～11時	白浜保育園	☎84-2345
10月3日(水)、17日(水) 午前9時30分～11時	日吉保育園	☎85-0123
10月5日(金)、19日(金) 午前10時～11時15分	横芝まさご 幼稚園	☎82-5005

今月の納期

■普通徴収(納付書または口座振替による納付)の方の納期限は
10月31日(水)です

●町県民税 [第3期]

●国民健康保険税 [第4期]

問 税務課収納対策班 ☎84-1212

●介護保険料 [第4期]

問 福祉課介護班 ☎84-1257

●後期高齢者医療保険料 [第4期]

問 住民課国保年金班 ☎84-1214

※納付には納め忘れがなく、便利な口座振替がご利用いただけます。
納付方法等詳細は、上記へお問い合わせください。

ごみの出し方

◎10月1日～11月20日までの収集予定

■大総・横芝・上堺地区

収集日の午前8時30分までに指定場所へ
出してください。

可燃ごみ
毎週 月・木曜日 ※10月8日(月・祝) 回収あり
資源・不燃・有害ごみ
毎月 第2・第4月曜日 ※10月8日(月・祝) 回収あり

※山武都市環境衛生組合の袋以外は回収
しません。

■日吉・南条・東陽・白浜地区

収集日の午前8時までに指定場所へ出
してください。

可燃ごみ
毎週 火・金曜日
資源・不燃ごみ
日吉・南条・白浜地区 毎月 3日・17日 ※11月3日(土・祝) 回収あり ※11月17日(土) 回収あり
東陽地区 毎月 4日・18日 ※11月4日(日) 回収あり ※11月18日(日) 回収あり

※匝瑳市ほか二町環境衛生組合の袋以外
は回収しません。

問 環境防災課環境班 ☎84-1216



ほんの森

問 図書館 ☎84-3311

【図書館休館日】

(10月) 毎週月曜日と2日(火)、9日(火)
※8日(月・祝)は開館します。

(11月) 毎週月曜日と6日(火)

【開館時間】

午前9時30分～午後6時

◎図書館まつり

子どもから大人まで楽しめるイベントをご用意して、みなさんのご来館をお待ちしています。

と き 11月3日(土・祝)、4日(日)

内 容 ・リサイクル本フェア ・おはなし会
・こども向け本の福袋 ・映画会 など

◎わらべうたと絵本の会

わらべうたや絵本で、一緒に楽しいひとときを過ごしませんか。

と き 10月11日(木)、11月8日(木)

午前10時30分～11時

と ころ おはなし室

対 象 0～3歳くらいまでのお子さんとその保護者

申 込 不要

横芝分館臨時休業のお知らせ

文化会館の空調改修工事に伴い、横芝分館は休館します。

期 間 10月12日(金)～11月30日(金)

◎映画会

時 間 午後2時～

と ころ ハイビジョンホール

定 員 各回先着100人

入 場 料 無料



「モンスター・ハウス」
© 2006 COLUMBIA PICTURES INDUSTRIES, INC.
AND GH ONE LLC. ALL RIGHTS RESERVED.

上映日	作品名
10月8日(月祝)	メン・イン・ブラック [洋画] ※10月7日(日)は上映なし
10月14日(日)	書道展のため中止
10月21日(日)	モンスターハウス [アニメ]
10月28日(日)	地下鉄(メトロ)に乗って [邦画/原作:浅田次郎]
11月4日(日)	【図書館まつり特別映画会】 続・深夜食堂 [邦画/出演:小林薫]
11月11日(日)	シンデレラ [アニメ]

※洋画は日本語吹き替えで上映

参加者募集

第25回町民ゴルフ大会

と き 11月5日(月)

1組目:午前8時10分スタート

と ころ カレドニアン・ゴルフクラブ

競技方法 18ホールストロークプレー
新ペリア方式(ダブルパーカット)

- ①一般の部
- ②シニアの部(60歳以上)
- ③女子の部

参加資格 町内在住・在勤の方

募集人数 先着80人(20組)

費 用 16,000円(プレー代、キャディー、
昼食、パーティー代を含む)

申込期限 10月21日(日)

申込方法 参加申込書を社会文化課へ提出して
ください。

※電話またはFAXによる申込可

問 社会文化課生涯学習班

☎84-1358 FAX84-2877

☎(84)1358

問 社会文化課生涯学習班

申込期限 11月2日(金)

※一人二つ作成します。

費 用 3,000円(材料費含む)

定 員 各10人

対 象 町内在住・在勤・在学の高校生以上の方

と ころ 町民会館学習室

午後の部:午後1時30分～3時30分

午前の部:午前10時～正午

と き 12月8日(土)

アロマワックスは、火を灯さずに香りを楽しむことができるキャンドルです。玄関やリビング等に飾って、インテリアとしても楽しめます。

生涯学習講座受講生募集 アロマワックスカップを作る



内 容 千葉県眼科医会会員が目の健康に関する相談に応じます。

☎相談専用電話(当日のみ)
043-242-4271

その他 申込不要

☎千葉県眼科医会事務局

☎0436-26-5567

地元建設職人による 無料住宅相談

と き 毎月第3日曜日
午後1時～4時

ところ 町民会館会議室C

内 容 お住まいの事ならどんなことでも相談に応じます。(新築・修繕・融資・耐震診断・住宅エコポイント等)

対応者 地元の建設職人(10年以上経験者、建築士、増改築相談員)

主 催 千葉土建一般労働組合横芝光分会

☎千葉土建一般労働組合山武支部事務所

☎0475-58-8231

中小企業退職金共済制度

中小企業退職金共済制度(中退共)は、中小企業で働く従業員のために国がサポートする退職金制度です。

【制度の特色】

- ・掛金の一部を国が助成
 - ・掛金は全額非課税で手数料不要
 - ・社外積立型で管理が簡単
 - ・退職金試算額等を事業主へお知らせ
 - ・パートタイマーや家族従業員も加入可能
- ※詳しくは、「中退共」のホームページ(<http://chutaikygo.taisyokukin.go.jp/>)をご覧ください。

☎独立行政法人勤労者退職金共済機構

中小企業退職金共済事業本部

☎03-6907-1234

ハロウィンジャンボ宝くじ (2018年新市町村振興宝くじ)

今年のハロウィンジャンボは、1等・前後賞合わせて5億円、同時発売のハロウィンジャンボミニは、1等・前後賞合わせて5,000万円です。

ぜひ、千葉県内の宝くじ売り場でご購入ください。

発売期間 10月1日(月)～23日(火)

抽選日 10月30日(火)

発売単価 各1枚300円

この宝くじの収益金は、市町村の明るく住みよいまちづくりに使われます。

☎公益財団法人千葉県市町村振興協会

☎043-311-4162

催し物

宝くじスポーツフェア 「ドリーム・ベースボール」

元プロ野球選手20人からなるドリームチームが、東金市にやってきます。

と き 11月4日(日)

開場：午前9時

ところ 東金青年の森公園野球場

※雨天時：東金アリーナ

内 容 野球教室や講演会、ホームラン競争、ドリームチームと東金市選抜チームの対戦、選手のサイン入りグッズが当たる抽選会もあります。

参加予定選手

金田正一氏、村田兆治氏、谷沢健一氏、桑田真澄氏等

入場料 無料(ただし、入場整理券が必要です。)

※プログラムや入場整理券の配付場所、駐車場情報等の詳細は、東金市ホームページをご覧ください。

☎東金市教育委員会スポーツ振興課

☎0475-50-1189

地域安全ニュース

安全で安心なまちづくり旬間 10月11日(木)～20日(土)

県警では、「千葉県安全で安心なまちづくりの促進に関する条例」の理念に基づき、県民の関心・理解を深めるため、自治体・防犯協会などの関係機関・団体や事業者、防犯活動に携わるボランティアと協力しながら、犯罪の起こりにくいまちづくりを目指した活動を行っています。「犯罪のない安全で安心なまちづくり」を実現するため、みなさんのご協力をお願いします。

主な活動内容

- ・防犯ポスター展
- ・地域防犯ボランティア県民大会
- ・街頭での防犯キャンペーン
- ・防犯ボランティアなどによる防犯パトロール
- ・防犯教室、防犯座談会、出前防犯講話の開催

広報よこしばひかり・ 町ホームページパナーへの 掲載広告募集

平成30年度の広告掲載希望者を募集しています。企業や商店のPR、各種団体のイベントPRなど、ぜひご活用ください。

受付 随時

その他 掲載要件等がありますので、詳しくはお問い合わせください。

☎総務課秘書広報班

☎84-1211

お知らせ

税理士による無料相談

とき 10月3日(水)、17日(水)
11月7日(水)、21日(水)
午前10時～午後3時

ところ 東金商工会館3階

内容 税務書類の作成・相談

その他 要事前予約 ※当日予約可

予約受付 月～金曜日(祝休日を除く)
午前9時～正午

予問 千葉県税理士会東金支部
☎0475-50-6322

千葉司法書士会
「司法書士法律相談」

とき 10月13日(土)
午後1時～5時

ところ 旭市市民会館

内容 不動産の相続や売買等の登記、
借金、成年後見、その他訴訟
に関する相談等に応じます。

費用 無料

その他 要事前予約

予約期限 10月11日(木)

予 櫻井隆事務所 ☎0479-22-0186

問 千葉県司法書士会 ☎043-246-2666

調停委員・弁護士による
無料調停相談会

◎横芝光会場

とき 10月20日(土)
午前10時～午後3時

ところ 文化会館

内容 夫婦・親子関係、離婚、遺産
相続、多重債務、交通事故、
土地建物等、裁判によらない
紛争解決の方法である「調停」
の相談に応じます。

その他 予約不要

問 千葉家庭裁判所八日市場支部
☎72-1300

借金及びヤミ金融に関する無料相談会

借金で悩まない生活を取り戻すため、
まずはご相談ください。

とき 11月4日(日)
午前10時～午後4時
受付：午後3時まで

ところ 東金市中央公民館

対応者 弁護士、司法書士、警察官

対象 借金やヤミ金融被害でお悩み
の方

定員 10人(申込先着順)

申問 千葉県くらし安全推進課
☎043-223-2271
産業振興課商工観光班
☎84-1215

サポステによる若者向け
就労出張相談会

とき 10月11日(木)
午前10時～午後4時
※正午～午後1時を除く

ところ 役場東側玄関ロビー相談室

内容 就職活動や職場内での悩み、
一度も就労したことがない方
の相談に応じます。

費用 無料

その他 要事前予約

予約受付 月～金曜日(祝休日を除く)
午前9時～午後5時

予問 ちば南東部地域若者サポートステーション
☎0475-23-5515

ハローワーク千葉出張相談

とき 10月25日(木)
午前10時～午後3時
※正午～午後1時を除く

ところ 役場東側玄関ロビー相談室

費用 無料

その他 要事前予約(1人20分程度)

予問 産業振興課商工観光班
☎84-1215

問 ハローワーク千葉職業相談第一部門
☎043-242-1181(コード41#)

福祉人材就職面接会
「介護就職デー」

とき 11月16日(金)
午後1時30分～3時30分

ところ ホテルポートプラザちば

対象 福祉系の職種(介護職、看護
職等)への就職を希望する方
※当日は、求人企業約25社の
参加を予定しています。

その他 要事前申込

申込期限 11月15日(木)

申問 ハローワーク千葉人材サービスコーナー
☎043-204-7123

労災職業病なんでも相談会

とき 11月24日(土)
午後1時～4時

ところ 千葉市中央コミュニティセンター

対応者 弁護士、労働安全衛生管理者、
ソーシャルワーカー他

費用 無料

その他 予約不要 ※当日受付

問 千葉労災職業病対策連絡会(千葉中
央法律事務所)
☎043-225-4567

第36回「目の愛護デー」無料電話相談

とき 10月8日(月・祝)
午前9時～午後4時

暮らしのカレンダー

10/1 >>> 11/17

日	月	火	水	木	金	土
	1 ・健康相談(P16)	2 ・法律相談、消費生活相談、家庭教育相談(P18)	3 ・資源・不燃ごみ回収【日吉・南条・白浜】(P18) ・家庭教育相談(P18)	4 ・資源・不燃ごみ回収【東陽】(P18)	5	6
7 ・町民体育祭	8 ・資源・不燃・有害ごみ回収【横芝地域】(P18)	9 ・消費生活相談(P18)	10 ・心配ごと・行政・人権相談、家庭教育相談(P18)	11 ・家庭教育相談(P18)	12	13 ・消費生活相談(司法書士相談)(P18)
14 ・休日納税相談(P18)	15	16 ・法律相談、消費生活相談、家庭教育相談(P18)	17 ・資源・不燃ごみ回収【日吉・南条・白浜】(P18) ・家庭教育相談(P18)	18 ・資源・不燃ごみ回収【東陽】(P18)	19	20
21 ・家庭教育相談(P18)	22 ・資源・不燃・有害ごみ回収【横芝地域】(P18)	23 ・心配ごと・行政・人権相談、消費生活相談、家庭教育相談(P18)	24 ・家庭教育相談(P18)	25 ・ハローワーク千葉出張相談(P21)	26	27
28 ・休日納税相談(P18)	29	30 ・1歳6か月児健診(P16) ・消費生活相談、家庭教育相談(P18)	31 ・献血(P16) ・家庭教育相談(P18)	11/1	2	3 ・資源・不燃ごみ回収【日吉・南条・白浜】(P18) ・図書館まつり(P19)
4 ・バラスポーツ教室(P2) ・資源・不燃ごみ回収【東陽】(P18) ・図書館まつり(P19)	5 ・健康相談(P16)	6 ・法律相談、消費生活相談、家庭教育相談	7 ・家庭教育相談	8	9	10 ・町文化祭(P3) ・消費生活相談(司法書士相談)
11 ・町文化祭(P3) ・休日納税相談	12 ・資源・不燃・有害ごみ回収【横芝地域】(P18)	13 ・心配ごと・行政・人権相談、消費生活相談、家庭教育相談	14 ・3歳児健診(P16) ・家庭教育相談	15	16	17 ・資源・不燃ごみ回収【日吉・南条・白浜】(P18)

すくすくぎやらりー

寝返りできるようになったね！
歩けるようになったらいっぱい
お出かけしようね！

なごさ

渚くん (0歳)

石田 洋平さん (尾垂六区)

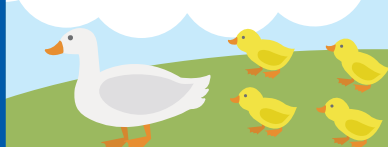

よこぴー散歩

9月9日、東金ショッピングセンターサンピアで行われた「救急フェア山武2018」に行って、応急手当を広めるお手伝いをさせてもらったよ。



人口と世帯 (平成30年9月1日現在) 人口23,945人(-39) 男11,764人(-27) 女12,181人(-12) 世帯9,675世帯(-3)