



YOKOSHIBAHIKARI

Public Relations

Vol.149

広報

よこしばひかり

2018

8



よこしばひかりまち情報発信アプリ

まちナビ
よこしばひかり



Available on the
App Store

Available on
Google play

ダウンロードはこちらから

Photo/目吉保育園 プール (7月10日)

東陽病院

日帰り人間ドックのご案内

あなた自身を守るために

一次予防と健康増進を重視した総合健診を行っています

生活習慣病をご存知ですか？

生活習慣病とは、その人のライフスタイルによって引き起こされる病気で、脳卒中や心筋梗塞などの重大な疾患につながることもあります。

東陽病院では、病気の早期発見・早期治療にとどまらず、病気にかからないように「予防する」ことにも重点を置いています。

人間ドック健診日

毎週 月・水曜日 午前8時20分～午後3時
※祝休日を除く

お申込手順

国民健康保険に加入されている30歳以上の方と後期高齢者医療制度に加入されている方は、町の助成制度がありますので、住民課国保年金班へ申請してください。
※社会保険等に加入されている方は、勤務先等でご確認ください。

検査料金等

町の助成制度を利用した場合は、7割(上限60,000円)助成されますので、残りが自己負担となります。

※前立腺検査、甲状腺検査、HIV検査は採血のみの検査です。

基本検査料 43,200円	身体測定、血圧、血液一般検査、尿検査、便検査、血清検査、生化学検査、呼吸器検査、循環器検査、消化器検査、腹部超音波検査、糖代謝検査、眼科検査		
オプション検査料			
子宮がん検査	3,866円	甲状腺検査	5,637円
骨密度検査	1,512円	H I V 検査	2,862円
前立腺検査	3,002円	聴力検査	3,780円
頭部CT検査	15,876円	胸部CT検査	15,876円
CTによる内臓脂肪検査	4,320円	血圧脈波検査	1,404円
脳検査(MRI・MRA)	20,520円	大腸CT検査	32,400円

■町の助成制度を利用した場合の検査料金の例

- ①基本検査のみの場合…検査費用額43,200円のうち自己負担額12,960円
- ②基本検査+頭部CT検査+胸部CT検査の場合…検査費用額74,952円のうち自己負担額22,486円

問東陽病院 ☎84-1335

災害に 備える



町防災訓練を実施します

町では、毎年9月に住民や関係機関などと合同で防災訓練を実施しています。

今年度は、総合防災訓練として、土砂災害と地震津波を想定した訓練を実施しますので、避難先や避難経路の確認、防災意識の向上などを図るため、ご家族みなさんで防災訓練に参加しましょう。

とき 9月2日(日) 午前7時～

※訓練当日は、早朝からサイレン等を鳴らしますので、災害と間違わないようご注意ください。

問環境防災課防災班 ☎84-1216

防災行政無線による 全国一斉情報伝達訓練



地震や津波、武力攻撃などの災害が発生したときに、全国瞬時警報システム(Jアラート)から送られてくる国からの緊急情報を、防災行政無線でみなさんへ確実に伝達するため、全国一斉の情報伝達訓練を実施します。

とき 8月29日(水) 午前11時

放送内容 「これはテストです」×3回+「こちらは防災よこしばひかりです」+チャイム

問環境防災課防災班 ☎84-1216

コンクリートブロック塀などの 安全点検を!

6月18日に発生した大阪府北部を震源とする大規模な地震で、コンクリートブロック塀が倒壊し、死傷者が出るなど大きな被害をもたらしました。

道路に面したブロック塀が倒壊した場合、通行人に被害が出る恐れがあるだけでなく、道路交通を妨げ、救助活動や消防活動、さらには避難を困難にさせる可能性があります。

ご自宅のブロック塀や石塀などを今一度ご確認いただき、老朽化しているものは、お早めに建築士など専門家の点検を受け、必要に応じて補強するなど、災害に備えましょう。

問都市建設課管理計画班
(84) 1217

学校教育と スポーツ振興のために寄附

株式会社畔蒜工務店

6月28日、株式会社畔蒜工務店から町内の学校教育とスポーツ振興に役立ててほしいと、町へ500万円の寄附が寄せられました。

有効かつ大切に活用させていただきます。ありがとうございました。



長年の環境保全活動の功績 千葉県環境功労者知事感謝状を受賞



水野 恵一さん(入間)

千葉県では、環境美化、環境保全活動の推進に顕著な功績があった個人や団体に対し表彰を行っています。

水野恵一さん(入間)は、平成15年4月から千葉県自然保護指導員を務め、年間を通じて、海岸への車両の乗り入れとハマグリ採捕を抑制し、海岸の清掃活動を実施するなど、環境保全に尽力された功績が認められ、千葉県環境功労者知事感謝状を受賞されました。

交通安全整備のために寄附

ちばみどり農業協同組合

6月21日、ちばみどり農業協同組合から町内の交通安全整備に役立ててほしいと、町へ50万円の寄附が寄せられました。

カーブミラーの設置に活用させていただきます。ありがとうございました。



町内産カボチャを給食用に寄附

山武郡市農業協同組合大総支所園芸部カボチャ部会

大総地区では、台地を活かしてカボチャが生産されています。この度、山武郡市農業協同組合大総支所園芸部カボチャ部会から、子どもたちに大総地区のおいしいカボチャを食べてほしいと、学校給食へカボチャ60kgが寄附されました。



このカボチャは、全国でも大総地区でのみ生産されている「よしみ」という珍しい品種で、甘味が強くホクホク感としっとり感をあわせ持っています。

また、カボチャはカロテンを多く含んだ緑黄色野菜で、目や皮膚を丈夫で健康に保ってくれる作用があります。

いただいたカボチャは、7月12日の給食でカボチャサラダにして、おいしくいただきました。子ども達からは「甘くておいしい」と大好評でした。

選挙管理委員を選出

任期満了に伴い、6月議会定例会において、次の方々が選挙管理委員に選出されました。

				<p>◎補充員</p> <p>植村 達氏(上 町)</p> <p>伊藤 雅悦氏(姥 山)</p> <p>越川 一雄氏(作間内)</p> <p>鈴木 博道氏(小川台)</p>
委員長 海保 教之氏 (宮前)	委員長職務代理者 齊藤 修氏 (橋場)	委員 藤田 雅夫氏 (東町)	委員 小川 義則氏 (宝米)	

教育委員会委員を再任

任期満了に伴い、6月議会定例会で議会の同意を得て、次の方々が教育委員会委員に再任されました。

	委員 椎名 義明氏(関)
	委員 伊藤美佐子氏(橋場)

固定資産評価審査委員会委員を再任

任期満了に伴い、6月議会定例会で議会の同意を得て、次の方々が固定資産評価審査委員会委員に再任されました。

	委員長 吉田 信也氏 (長塚)
	委員 富永 芳道氏 (本町)
	委員 伊藤 弘行氏 (中台)

◆入札結果(5・6月)◆

執行日	工事等の名称	工事等の箇所	契約の相手方	予定価格	最低制限価格	契約額	落札率(%)	指名業者数	受注希望参加業者数	備考
5月31日	横芝B & G海洋センタープール監視業務委託	横芝B & G海洋センタープール	(株)フクシ・エンタープライズ千葉支店	3,629,880円	—	3,542,400円	97.6	5	—	
	災害用備蓄品(飲料水)購入	町内防災倉庫15か所	ミドリ安全成田(株)	3,461,400円	—	3,227,040円	93.2	5	—	
	横芝光町立小学校情報教育用コンピュータシステム賃貸借	町立小学校7校	チバビジネス(株)	2,704,320円	—	2,502,360円	92.5	8	—	月額(5年契約)
6月26日	横芝光町立横芝小学校耐力調査業務委託	横芝小学校	(株)千都建築設計事務所	12,186,720円	—	11,556,000円	94.8	6	—	
	町道H139号線道路排水整備工事	尾垂地先	(有)川嶋土木	2,095,200円	1,676,160円	1,987,200円	94.8	—	2	
	旧横芝中学校跡地道路新設工事(排水工)	横芝地先	(株)高橋興業	2,840,400円	2,272,320円	2,775,600円	97.7	—	3	
	町道I-3号線外FWD調査業務委託	鳥喰新田地先	ティーアール・コンサルタント(株)千葉営業所	4,276,800円	—	2,692,440円	63.0	—	2	
	町道A122号線測量設計業務委託	木戸台地先	(株)トウトウ技術設計 山武支店	5,292,000円	—	4,968,000円	93.9	—	4	
	橋りょう3橋補修詳細設計業務委託	横芝地先	京葉シビルエンジニアリング(株)	7,851,600円	—	3,132,000円	39.9	—	11	
町道I-7号線道路改良工事	於幾地先	(株)八角工務店	16,092,000円	12,873,600円	15,660,000円	97.3	—	2		

町税の納付はこんなに便利

町税の納付は、安全・確実・便利な口座振替・自動払込のほか、金融機関・ゆうちょ銀行（郵便局）の窓口やコンビニエンスストア、クレジットカード等でも納付することができますのでご利用ください。

☎ 税務課収納対策班

(84) 1212

対象の税目

- ・ 町県民税（※）
 - ・ 固定資産税
 - ・ 軽自動車税
 - ・ 国民健康保険税（※）
- ※特別徴収（給与天引き）または年金天引きの方がよく

納付の方法等

口座振替

役場等に行かなくても、納期の日には預貯金通帳から自動的に振替納付することができます。便利です。

○ 手続方法

● 役場の窓口
ペイジー口座振替受付サービスにより受付

● ペイジー口座振替受付サービスとは、税務課の窓口で金融機関のキャッシュカードを提示し、専用端末にカードの暗証番号を入力すると口座振替の受付が完了するサービスです。

取扱金融機関

京葉銀行、千葉銀行、銚子信用金庫、銚子商工信用組合、千葉興業銀行、ゆうちょ銀行

○ 金融機関の窓口

預貯金通帳と通帳の印かんを持参して手続 ※登録までに約1か月かかります。

納付方法一覧

	口座振替	金融機関等	コンビニエンスストア	クレジットカード	モバイルレジ	納付書(役場休日納付窓口)
外出の必要なし	○	×	×	○	○	×
夜間対応	—	×	○	○	○	×
休日対応	—	×	○	○	○	○
納付忘れの心配が少ない	○	×	×	×	×	×

取扱金融機関

京葉銀行、千葉銀行、銚子信用金庫、銚子商工信用組合、千葉興業銀行、山武郡市農業協同組合、ちばみどり農業協同組合、中央労働金庫、みずほ銀行、三井住友銀行、ゆうちょ銀行（郵便局）

金融機関等

納付書を持参し、右記の取扱金融機関で納付してください。

コンビニエンスストア

曜日や時間に関係なく、全国の主なコンビニエンスストアで納付できます。

バーコード付きの納付書を持参し、左記で納付してください。

取扱コンビニエンスストア

くらしハウス、コミュニケーション・ストア、サークルK・サンクス、スリーエイト、生活彩家、セブン・イレブン、デイリーヤマザキ、ファミリーマート、ポプラ、

ミニストップ、ヤマザキス

ペシヤルパートナーショップ、ヤマザキデイリーストアー、ローソン、MMK設置店

取扱えない納付書

- ・ 金額を訂正したもの
- ・ 30万円を超えるもの
- ・ バーコードの印字がないもの

クレジットカード

パソコンや携帯電話から「Yahoo! 公金支払い」のポータルサイトに接続し、納付書情報とクレジットカード情報を入力すると、自宅や外出先から24時間いつでも簡単に納付できます。

※店頭や役場窓口ではご利用できません。

利用できるクレジットカード



※ 決済手数料

- ・ 1万円まで無料
- ・ 1万円を超えることに、100円+税の手数料がかかります。

※パソコンのインターネット接続費用や携帯電話のパケット通信代は、納税者負担となります。

モバイルレジ

携帯電話のカメラで納付書のバーコード（QRコード）を読み取り、モバイルバンキングを利用して納付ができます。

役場休日納付窓口

とき
毎週土・日曜日、祝休日
午前8時30分～
午後5時15分

ところ

役場正面玄関ロビー

※納付書を持参してください。 ※詳しくは、町ホームページをご覧ください。

集団健診を受けていない方へ

特定健康診査・後期高齢者健康診査の個別健診を実施します

と き 8月7日(火)～9月12日(水)

毎週火曜日 午後2時～ 2人まで

毎週水曜日 午後2時～ 4人まで

※予約制で人数に制限があります。

ところ 東陽病院

検査内容 身長・体重・腹囲・血圧測定、尿検査、血液検査、診察

対 象 ・集団健診を受けていない40歳以上で国民健康保険に加入している方

・集団健診を受けていない75歳以上の方

検査料金 無料

申問 住民課国保年金班 ☎84-1214

町立学校の適正化に関する住民説明会

町立学校適正配置等検討委員会からの答申を受け、町では「横芝光町立小中学校の学校規模・適正配置等基本方針」を策定しました。

この基本方針に関する住民説明会を、左記のとおり開催します。

と き・ところ

8月11日(土) 午後3時～

8月12日(日) 午後3時～

8月18日(土) 午後3時～

8月19日(日) 午後3時～

大総小学校体育館

南条小学校体育館

横芝小学校体育館

東陽小学校体育館

対 象

会場の小学校区以外の方でも、どなたでも参加できます。

問 教育課総務班 ☎(84)4116

後期高齢者医療限度額適用認定証の交付

8月から、後期高齢者医療被保険者証の負担割合が3割で課税所得が一定基準以下の方は、申請により「限度額適用認定証」が発行できます。

この認定証を医療機関に提示することで、窓口負担の上限が抑えられます。

※住民税課税所得が145万円～689万円の後期高齢者医療被保険者で、新たに認定証の交付を希望する方は、住民課国保年金班へ申請してください。

※認定証は申請月の初日から有効です。

◎手続に必要なもの

・後期高齢者被保険者証(3割負担)
・印かん

※従来の低所得者向けの「限度額適用・標準負担額減額認定証」も交付しています。詳しくは、広報7月号4ページをご覧ください。

問 住民課国保年金班 ☎(84)1214

提出を忘れずに 特別児童扶養手当の所得状況届

現在、特別児童扶養手当を受給している方は、所得状況届を提出してください。所得状況届を提出しないと、手当を受けられなくなることがあります。

提出期間 8月10日(金)～9月11日(火)

○特別児童扶養手当

家庭で介護されている心身に障害のある児童(20歳未満)の福祉の増進を図り、その生活に役立つよう、児童を養育する方へ支給される手当です。

○受給資格者

身体や精神に国が定める認定基準に該当する程度の障害のある児童(20歳未満)を養育している方

※次の場合は、手当が支給されません。

- ・日本国内に住所がないとき
- ・障害を事由とする年金を受給しているとき
- ・一定額以上の所得があるとき
- ・施設等に入所しているとき 等

○特別児童扶養手当支給額(児童1人当たり)

特別児童扶養手当等級	月額支給額 (平成30年4月～)
1級(重度障害児)	51,700円
2級(中度障害児)	34,430円

問 福祉課障害福祉班 ☎84-1257

みんな応援してね♪



8月1日(水)から
11月9日(金)まで
1日1回
投票できます。



▲QRコード

「よいばー」が
ゆるキャラグランプリ
2018のチャンピオン!!

ゆるキャラグランプリ
ホームページ

<http://www.yurugp.jp/>

環境影響評価に係る 事業者見解書の縦覧

「成田空港の更なる機能強化に係る環境影響評価準備書」に対する住民等意見についての事業者見解を記載した書類が送付されましたので、次のとおり縦覧します。

とき
8月14日(火)～28日(火)
午前8時30分～午後5時15分
※土・日曜日を除く

ところ
千葉県環境生活部環境政策課
・企画財政課空港・地域振興室
関 千葉県環境生活部環境政策課
043(223)4138
企画財政課空港・地域振興室
04(84)1279

個人事業税の納付

個人事業税第1期分の納期限は、8月31日(金)です。納税通知書は8月上旬に送付しますので、最寄りの金融機関、コンビニエンスストアなどで納期限までに納めてください。

なお、個人事業税の納税は口座振替を利用すると便利です。

関 東金県税事務所
0475-54-0223

成田空港周辺地域をよくする活動を応援

成田空港地域共生・共栄会議では、成田空港周辺地域の共栄につながる協働事業を募集します。

選定された事業は、事業実施団体と共生・共栄会議の共栄ワーキンググループが協働で実施します。

対象事業 成田空港周辺地域の地域振興、観光振興、または景観形成等につながる事業で、対象地域のうち2市町以上を含む事業

対象地域 成田市、富里市、山武市、香取市、多古町、芝山町、横芝光町、栄町、神崎町

実施期間 平成31年4月1日(月)～平成32年3月31日(火)

負担金 1事業当たり100万円以下

選定事業数 2事業

※1団体につき、選定される事業は1事業です。

募集期限 10月1日(月)

※詳しくは、成田空港地域共生・共栄会議ホームページ(<http://www.narita-kyousei.gr.jp/>)をご覧ください。

関 成田空港地域共生・共栄会議 0479-85-7715



2019年版県民手帳の予約受付

千葉県統計協会から2019年版県民手帳が発売されます。

申込期限 8月24日(金)

申込方法 希望する方は、企画財政課へ電話または直接お申込ください。

料金 500円(税込)
※10月上旬に県民手帳と引き換えにお支払いいただきます。

サイズ 85mm×145mm
色 紺色または黄色

関 企画財政課企画調整班
04-1218



平成30年度就学義務猶予免除者等の 中学校卒業程度認定試験

試験日 10月25日(木)

試験会場 千葉市文化センター

受付期間 8月20日(月)～9月7日(金)

関(願書のこと)

千葉県教育庁教育振興部学習指導課学力向上室

043(223)4056

(内容のこと)

文部科学省生涯学習政策局生涯学習推進課認定試験第一係・認定試験第二係

03(5253)4111

“横芝地域の方へ”

毎月第2日曜日 山武郡市環境衛生組合 一般家庭ごみの直接持込みの受付を開始

山武郡市環境衛生組合では、事前に予約した方に限り、一般家庭からのごみの直接持込みを受付ます。

- 持込日** 毎月第2日曜日 午前9時～11時
- 持込対象** 一般家庭からのごみに限る
- 処理料金** 10kg当たり100円(ステッカー不用、10kg未満は100円)
- 予約受付** 月～金曜日(祝休日、年末年始を除く。) 事前に電話での予約が必要です。
- 予約開始日** 9月3日(月)～
- 持込開始日** 9月9日(日)～
- その他** ※事前予約の無い方は、持込みできません。
※集積所に出せるごみは、指定袋を使用し、できる限り集積所をご利用ください。

予問山武郡市環境衛生組合 ☎86-3516

横芝光町を通過します! あした 未来への道1, 000km縦断リレー2018

7月24日(火)から8月7日(火)までの15日間、青森県から東京都まで、ランニングと自転車と東日本大震災の被災地を縦断する「未来(あした)への道1, 000km縦断リレー2018」が開催されています。8月6日(月)の午前10時50分頃に白浜小学校を通過します。

また、SNS(ソーシャル・ネットワーキング・サービス)で、「#1, 000kmリレー」を付けた応援メッセージを募集しています。復興への想いを「たすき」で繋ぐ、ランナーやサイクリストたちへの応援をお願いします。詳しくは、ホームページ(<http://www.1000km.jp/>)をご覧ください。

成田赤十字病院 ワクチン・渡航外来の開設

成田赤十字病院では、海外渡航予定者の健康管理とワクチンに関する専門的な相談に対応するため、専門外来を開設しました。

診察日 毎週水・金曜日

午後1時30分～4時30分

診察内容 各種予防接種(輸入ワクチン含む)、マラリアの予防薬の処方、各種英文証明書の作成等

対象者 ・ワクチン接種の必要な地域への海外赴任、旅行、留学をする方

・ワクチンに関する専門的な相談を必要とする方

受診方法 事前に電話での予約が必要です。

予問成田赤十字病院医事業務課外来係

☎0476(22)2311

省エネに取り組もう!!

我が家のCO2CO2スマート大作戦2018・夏

千葉県では、夏季に家庭の省エネを応援するキャンペーン「我が家のCO2CO2(コツコツ)スマート大作戦2018・夏」を実施しています。夏季は冷房の使用などで電力需要が増加します。無理のない範囲で省エネ・節電に取り組みましょう。

内容 県が配布するミッションシートで家庭の省エネに取り組み、1か月分の電気・ガス・水道使用量を報告すると、毎月、抽選で「食のちばの逸品を発掘2018」受賞品を差し上げます。また、2か月以上報告すると、もれなく「特製チーバくんクリアファイル」を差し上げます。詳しくは、ミッションシートをご覧ください。

取組期間 8月～9月

報告期限 各月分とも翌月の15日まで

ミッションシート配布場所

- ・県地域振興事務所県政コーナー、各市町村環境関係窓口
- ・県ホームページからダウンロード

予問千葉県環境生活部循環型社会推進課

☎043-223-4645 FAX043-221-3970

かむ子・のびる子・元気な子 料理コンクール参加者募集

とき

11月25日(日)

午前10時～午後2時

ところ

千葉県口腔保健センター

テーマ

健康かみかみ弁当

応募作品の規定

1人600円前後で、千葉県の農水産物を利用し、手軽に作れる子ども向きのお弁当であること(未発表のもの)

応募資格

県内に在住・在勤・在学でコンクール当日参加できる方

応募期限

9月14日(金)

応募方法

応募票に献立2人分を記入し、自分で作ったお弁当の写真を添え、返信用封筒(82円切手貼付・宛先記入)を同封のうえ郵送してください。応募票はFAXでお申込んだり、ホームページ(<http://www.chiba-dha.net/>)からダウンロードしてください。

予問一般社団法人千葉県歯科衛生士会(千葉県口腔保健センター内)

〒261-0002

千葉県美浜区新港32番地17

FAX043(24)9903

横芝光町消防団が大健闘 第40回山武消防ポンプ操法大会



6月24日、蓮沼海浜公園第一駐車場で第40回山武消防ポンプ操法大会が行われ、町の代表として小型ポンプ操法の部に第8分団第3部(尾垂五区・六区)が、ポンプ車操法の部に第7分団第1部(橋場・桑郷・西高野)が出場しました。

梅雨空の中、各市町の代表と日ごろの訓練の成果を競い合い、小型ポンプ操法の部では第8分団第3部が優勝、ポンプ車操法の部では第7分団第1部が準優勝という輝かしい成績を収めました。

また、個人の部では、第8分団第3部の越川秀直さんが最優秀指揮者の栄に浴されました。

大会結果

◎団体の部

小型ポンプ操法の部

優勝 第8分団第3部

(尾垂五区・六区)

ポンプ車操法の部

準優勝 第7分団第1部

(橋場・桑郷・西高野)

◎個人の部

小型ポンプ操法の部

最優秀指揮者 越川秀直さん

(第8分団第3部)

海のイベントを開催

屋形海水浴場開設期間
8月19日(日)まで

海岸清掃ボランティア

7月1日、「海岸クリーン大作戦」と題し、屋形海岸と木戸浜海岸周辺のごみ拾いを行いました。

一般参加者、町内外の事業所、各種団体など289人のボランティアにより、海岸がきれいになりました。



木戸浜海岸の様子

海水浴場安全祈願祭

7月14日、屋形海岸で町観光まちづくり協会主催の安全祈願祭が行われ、各種団体などの関係者約50人が参加し、海水浴場の安全を祈願しました。

式典終了後には、ライフセーバーによる救助のデモンストレーションが行われました。





田んぼの生きものを調査
日吉小学校
 6月21日、日吉小学校5年生による「田んぼの生きもの調査」が行われました。
 この調査は、農地の基盤整備事業が進められている篠本新井地区で、毎年、日吉小学校と地元関係者等が環境の変化を調べているもので、今年で12年目になります。
 当日は、水路にいる魚などを捕まえて、種類別に数や特徴を詳しく観察しました。

県民の日を楽しもう♪

町子ども会事業

6月15日、町子ども会事業「県民の日を楽しもう♪」が開催され、小学1年生から6年生の会員72人が参加しました。

当日は、茨城県アクアワールド大洗水族館を見学した後、なめがたファーマーズヴィレッジ内の農食育体験学校やきいもファクトリーミュージアムでやきいもについて学び、手づくりスイートポテト教室にも参加しました。自分たちで作ったスイートポテトを食べた子ども達には笑顔があふれ、楽しく充実した1日となりました。



防犯啓発事業を実施

町防犯協会

7月1日、町防犯協会と山武警察署が横芝地域の各家庭を訪問し、空き巣や電話de詐欺防止等の防犯チラシを配布しながら、注意を呼びかけました。



優勝！白浜小学校チーム 町PTAバレーボール大会

7月7日、光中学校体育館で町PTAバレーボール大会が開催されました。

優勝した白浜小学校チームと準優勝した上堺小学校チームは、10月に開催される郡大会へ町代表として出場します。

◎大会結果

- 優勝 白浜小学校チーム
- 準優勝 上堺小学校チーム
- 第3位 横芝小学校チーム
横芝中学校チーム



▲優勝した白浜小学校チームのみなさん

熱戦が繰り広げられました!

町民テニス大会

6月17日、光しおさい公園テニスコートで町民テニス大会が開催されました。

男子ダブルス28チーム、女子ダブルス18チームの硬式テニス2種目で競技し、次の方々が入賞されました。

◎大会結果《敬称略》

- 男子ダブルス 優勝 篠崎雅一・小高謙一ペア
- 準優勝 平山孝紀・山崎弘行ペア
- 第3位 池内伸二・大木 茂ペア
宮崎 昭・平川道夫ペア
- 女子ダブルス 優勝 石井秀子・中園美和ペア
- 準優勝 山岡雅美・西小央里ペア
- 第3位 越川尚子・照屋利恵ペア
武藤夏子・江村 歩ペア

第24回町民ゴルフ大会

6月4日、ラフォーレ&松尾ゴルフ倶楽部で町体育協会ゴルフ部主催による第24回町民ゴルフ大会が開催され、25組95人が参加し、次の方々が入賞されました。

◎大会結果《敬称略》

○総合優勝

加瀬 喜満

○ベストグロス賞

一般の部

加瀬 喜満(スコア76)

女性の部

志賀 咲月(スコア82)

シニアの部

藤井 元治(スコア75)

グランドシニアの部

山崎 光(スコア80)



第31回町GG協会長杯 グラウンド・ゴルフ大会

6月13日、ふれあい坂田池公園陸上競技場で第31回町GG協会長杯グラウンド・ゴルフ大会が開催され、130人が参加し、次の方々が入賞されました。

◎大会結果《敬称略》

男子 優勝 長谷川哲三(鳥喰新田)

準優勝 大木 明(栗山)

第3位 伊橋 泰知(五ノ神)

女子 優勝 大藤 富子(栗山)

準優勝 小川 幸子(栗山)

第3位 若梅かず子(栗山)



婦人会 視察研修

6月3日、婦人会会員による茨城方面への視察研修が行われ、37人が参加しました。

当日は天候にも恵まれ、茨城県フラワーパークでの庭園鑑賞や筑波山登山、国指定重要文化財シャトーカミヤで当時の貯倉庫などを見学し、

日本初となる本格的ワイン醸造場を造りあげた神谷傳兵衛氏の史跡を見学しました。

会員同士の親睦を深めることができ、充実した視察となりました。



優勝! 向後米穀野球部チームまいど 第13回町軟式野球シニア大会

6月10日、ふれあい坂田池公園野球場で第13回町軟式野球シニア大会の決勝戦が行われ「向後米穀野球部チームまいど」が優勝しました。

◎三賞の選手《敬称略》

最高殊勲選手賞

古吟 廣明(向後米穀野球部チームまいど)

敢闘賞

鈴木 芳忠(向後米穀野球部チームまいど)

打撃賞

星野 武志(宮内)

婦人会 ユニカール大会

7月8日、町民会館で婦人会会員によるユニカール大会が開催されました。経験者も今回初めて参加された方も、楽しみながら会員同士の親睦を深めました。



優勝! ツインターボ 第13回町軟式野球春季大会

6月17日、ふれあい坂田池公園野球場で第13回町軟式野球春季大会の決勝戦が行われ「ツインターボ」が優勝しました。

◎三賞の選手《敬称略》

最高殊勲選手賞

渡邊 真一(ツインターボ)

敢闘賞

秋山 優也(バズーカーズ)

打撃賞

笹本 聖吾(ツインターボ)

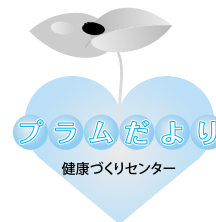

特定健診の結果がメタボリックシンドロームだった方へ(予備群含む)
からだすっきり健康ゼミを開催

メタボリックシンドローム
 (内臓脂肪症候群)とは

内臓脂肪型肥満に加えて、高血糖、高血圧、脂質異常のうち、いずれか2つ以上をあわせもった状態をメタボリックシンドロームといえます。

おなかまわりの内臓に脂肪が過剰にたまっていると、糖尿病や高血圧症、脂質異常症といった生活習慣病を併発しやすくなります。予備群でも動脈硬化が急速に進行します。

※特定健診を受けた結果、メタボリックシンドロームだった方、またはメタボリックシンドローム予備群だった方へ「からだすっきり健康ゼミ」のご案内を郵送します。

からだすっきり健康ゼミの内容

3か月間で、メタボリックシンドロームを改善していく教室です。

初回は、体重・体脂肪・腹囲・血圧を測定し、保健師または管理栄養士が健診結果を説明し、メタボリックシンドロームを改善するための生活習慣を一緒に考えます。血管年齢測定(血管の老化度も受けられます)。

また、期間中は、講演会、ノルディックウォーキング教室、栄養講座なども開催します。参加費は無料ですので、ぜひご参加ください。

ご案内が届いた方へ

教室に参加して、メタボリックシンドロームを改善しましょう。

日程は、ご案内をご覧ください。

初回到血管年齢を測定します

↓ 指先で測定します



↓ 実際の年齢



あなたの血管年齢は？



問 健康づくりも課健康づくり班 (08)3400

町会生活改善協議会
手作り料理を食卓に

杏仁豆腐(スキムミルク入り)

材料(4人分)

- スキムミルク 大さじ4(24g)
- 水 200ml
- 砂糖 20g
- 粉寒天 2g
- 水 30ml
- アーモンドエッセンス 少々
- 季節の果物 適宜
- シロップ { 水 50ml
- 砂糖 25g
- レモン果汁 少々

作り方

- ①粉寒天に水(30ml)を加え、ふやかしておく。
 - ②鍋に水(200ml)と①を入れて火にかけ、温まってきたらスキムミルク、砂糖を入れて煮溶かし、さらにアーモンドエッセンスを加える。
 - ③②を型に流し、冷蔵庫で冷やし固める。
 - ④シロップの材料を混ぜ合わせ、冷蔵庫で冷やしておく。
 - ⑤③が固まったらスプーンで取り分け、④のシロップをかけて果物を添える。
- (1人分栄養価：65kcal、カルシウム67mg、塩分0.1g)



保健の掲示板

◎健診・相談

とき	行事名	対象者	受付時間
8月6日(月)	健康相談	希望者	午前9時～11時30分
	よい歯びか びかキッズ (1歳2か月児相談)	平成29年6月生まれ	①午後1時30分 ②午後2時
8月28日(火)	1歳6か月児健診	平成28年12月1日～ 平成29年1月31日生まれ	午後1時～2時
9月3日(月)	健康相談	希望者	午前9時～11時30分
	よい歯びか びかキッズ (1歳2か月児相談)	平成29年7月生まれ	①午後1時30分 ②午後2時
9月12日(水)	3歳児健診	平成27年1月～ 2月生まれ	午後1時～1時40分
9月20日(木)	2歳児歯科健診	平成28年6月1日～ 8月10日生まれ	午前9時～9時50分

会場 健康づくりセンター「プラム」

《個別予防接種》

※対象者には通知します。

※接種回数・接種間隔等、不明な点は健康こども課へお問い合わせください。

問健康こども課健康づくり班

☎82-3400



◎個別予防接種(接種場所:町内指定医療機関・千葉県内相互乗り入れ協力医療機関)

予防接種名	対象者及び接種回数	備考
ヒブ	生後2か月～5歳未満【1～4回接種】	接種開始時の月齢により接種回数が変わります。
小児用肺炎球菌		
B型肝炎	1歳未満【3回接種】 (標準的には生後2か月～9か月未満)	
四種混合	1期初回⇒生後3か月～90か月未満【3回接種】 1期追加⇒初回終了後おおむね1年以上の間隔をあけて接種【1回接種】	
二種混合	11歳以上13歳未満【1回接種】	平成18年4月2日～平成19年4月1日生まれの方に通知
BCG	1歳未満【1回接種】 ※標準接種年齢：生後5か月～8か月未満	
麻しん風しん混合1期	1歳～2歳未満【1回接種】	
麻しん風しん混合2期	平成24年4月2日～平成25年4月1日生まれ【1回接種】 (年長児に相当する年齢の児)	接種期間 平成31年3月31日(日)まで
水痘(水ぼうそう)	1歳～3歳未満【2回接種】	
日本脳炎	1期初回⇒生後6か月～90か月未満【2回接種】 ※標準接種年齢：3歳児 1期追加⇒生後6か月～90か月未満【1回接種】 ※標準接種年齢：4歳児 2期⇒9歳～13歳未満【1回接種】 ※標準接種年齢：9歳児	生後6か月～3歳未満で接種を希望する方は、健康こども課へご相談ください。
	【特例対象者】 平成10年4月2日～平成19年4月1日生まれの方で4回接種(2期含む)が完了していない20歳未満の方	接種回数・接種間隔は健康こども課へご相談ください。
子宮頸がん	中学1年生～高校1年生女子【3回接種】	*現在接種動員を控えています。
三種混合・ポリオワクチン	三種混合・生ポリオワクチンの接種が完了していない場合は、健康こども課へご相談ください。	
高齢者肺炎球菌	平成30年度に65、70、75、80、85、90、95、100歳になる方と60歳以上65歳未満で心臓、腎臓、呼吸器の機能に障害(身体障害者手帳1級程度)のある方、またはヒト免疫不全ウイルスにより免疫機能に障害のある方【1回接種】	接種期間 平成31年3月31日(日)まで 1人2,000円助成

＋休日当番医

※休日当番医は、都合により変更になる場合があります。

診療時間 とき	午前9時～午後5時		午前8時30分～午後5時	
	昼休み時間は、各種機関にお問い合わせください。		内科系	外科系
8月5日(日)	ふるがき糖尿病循環器クリニック(大網白里) ☎0475-70-0801	高橋医院(山武) ☎0475-82-2450	東陽病院(横芝光) ☎84-1335(診療時間：午前8時30分～午後5時15分)	
8月11日(土・祝)	城西クリニック(東金) ☎0475-52-8181	明海クリニック(山武) ☎0475-80-5355	城之内医院(匝瑳) ☎72-4511	匝瑳市民病院(匝瑳) ☎72-1525
8月12日(日)	とうがね中央・腎臓内科クリニック(東金) ☎0475-54-2421	鈴木医院(山武) ☎0475-89-1002	東陽病院(横芝光) ☎84-1335(診療時間：午前8時30分～午後5時15分)	
8月19日(日)	西田医院(東金) ☎0475-53-1393	芝山みどりの森クリニック(芝山) ☎74-8123	石井医院(匝瑳) ☎73-2150	伊藤医院(匝瑳) ☎72-0261
8月26日(日)	高橋医院(九十九里) ☎0475-76-3101	松尾クリニック(山武) ☎86-6482	九十九里ホーム病院(匝瑳) ☎72-1131	
9月2日(日)	斉藤クリニック(東金) ☎0475-53-1110	岩崎医院(山武) ☎86-2217	かわて医院(匝瑳) ☎72-3000	匝瑳市民病院(匝瑳) ☎72-1525
9月9日(日)	とうがね中央・腎臓内科クリニック(東金) ☎0475-54-2421	高根病院(芝山) ☎77-1133	東陽病院(横芝光) ☎84-1335(診療時間：午前8時30分～午後5時15分)	
9月16日(日)	不動堂クリニック(九十九里) ☎0475-76-7737	さくらクリニック(横芝光) ☎84-4333	小川内科(匝瑳) ☎73-2658	はしは医院(匝瑳) ☎67-5720
9月17日(月・祝)	天野内科クリニック(東金) ☎0475-55-3986	吉田クリニック(山武) ☎0475-82-0481	東陽病院(横芝光) ☎84-1335(診療時間：午前8時30分～午後5時15分)	

問山武郡市広域行政組合消防本部指令課 ☎0475-55-0119

匝瑳市横芝光町消防組合 ☎72-0119

文芸

俳句

取りだせし封書の中の梅雨湿り

伊藤 敬子

梅雨明けて突然太陽目に刺さり

今関満喜子

日陰より日陰を求め回り道

魚地 照子

床の間の掛軸替えて新茶飲む

加瀬 俊昭

杉菜の攻め防げず畑を野に返す

川島 通則

黒々と山武の杉や梅雨明ける

向後 寛

キャベツの葉骨だけ残し葉虫去る

小松 藤男

一段落小屋^{こびる}を抜ける青田風

佐瀬 輝夫

健康を七夕笹に秘めて老ゆ

鈴木とし子

子の願い短冊重し星祭

土屋美枝子

梅雨明けの餌取る雀になつてをり

土屋 義昭

十葉を匂いもろとも抜き捨てる

内藤 くに

どこまでも広がる青田風渡る

早川 勇

灯を消して網戸に波の子守歌

藤田 雅夫

昨夜よりうかばぬ名前ひよいと出て

越川 義則

短歌

胸にささりしつかえ取れたる

西崎さち子

月下美人一夜限りに咲き誇る

水須 俊

寝ずに見守り感動永久^{とわ}に

加瀬 弘子

……

……

……

……

……

……

……

……

……

……

元気なら来年も来ようと息子言ふ

世界音楽祭の会場を出て

幼子が懸命に書くもその親の

心に届かず「ばばままゆるして」

煮出しゆく麦茶の香り立つ中に

幼き頃の夏の日浮かぶ

公園の砂場の隅に幼子の

靴の片方忘れられあり

雪解けの水を集めし鏡沼

「ドラゴンアイ」の深き藍色

野の道に白詰草の多に咲き

蛸蝶^{しじま}飛ぶを見ながら歩く

噴水の溜まりし水に幼子は

足を浸してうれしさうなり

朝空のキャンパスに雲は描きたり

きつねの親子と空飛ぶ孔雀

……

……

……

……

……

……

……

……

……

……

作品展

◎町民会館ミニギャラリー

- 8月 書星会横芝光町支部
- 9月 涼風生け花クラブ
アート押し花クラブ

◎文化会館ロビー展

- 8月 展示なし
- 9月 展示なし

◎銚子商工信用組合展

- 8月 横芝写真クラブ
- 9月 水墨画クラブ

◎カスミ展示コーナー

- 8月 短歌会
- 9月 横芝写真クラブ

消費生活 なび NO.100

金融商品の勧誘を受けたら

まとまったお金を持っていると、有利な資産運用の誘いについ耳を貸してしまいます。

投資詐欺に遭わないため、聞いたことのない事業者とは取引をしないようにしましょう。仮に取引をする場合には、登録業者かどうかを必ず確認してください。確認方法が分からないときは、最寄りの消費生活センターまたは金融庁「金融サービス利用者相談室」へ相談しましょう。

また、金融商品は高額な買い物です。その場で契約せず、いったん持ち帰って検討しましょう。

金融商品の契約が家族トラブルの原因になるケースが増えています。高齢者の場合は、家族に相談することをお勧めします。

(参考) ぐらしの豆知識

問消費生活相談室(産業振興課内) ☎84-1233



今月の相談

相談名	相談日	相談時間	会場
法律相談	8月7日(火)	午後1時30分～4時 ※要事前予約	健康づくりセンター「プラム」 町民会館
	8月21日(火)		
心配ごと相談	8月14日(火)	午後1時30分～4時	健康づくりセンター「プラム」 町民会館
	8月28日(火)		
行政相談	8月14日(火)	午後1時30分～4時	健康づくりセンター「プラム」 町民会館
	8月28日(火)		
人権相談	8月14日(火)	午後1時30分～4時	健康づくりセンター「プラム」 町民会館
	8月28日(火)		
消費生活相談 相談員相談	8月7日(火)	午前10時～午後4時 ※正午～午後1時を除く	消費生活相談室 (役場東側) 玄関口ビー)
	8月14日(火)		
	8月21日(火)		
	8月28日(火)		
司法書士相談	8月11日(土祝)	午後1時30分～4時 ※要事前予約	
家庭教育相談	8月1日(水)	午前9時～午後4時	町民会館
	8月7日(火)		
	8月8日(水)		
	8月14日(火)		
	8月15日(水)		
	8月21日(火)		
	8月22日(水)		
	8月26日(日)		
	8月28日(火)		
8月29日(水)			
休日納税相談	8月12日(日)	午前9時～正午 ※要事前予約	税務課
	8月26日(日)		

相談名	電話番号	相談時間
お年寄相談窓口	☎84-2338	月～金曜日(祝休日、年末年始を除く) 午前9時～午後5時 ※電話相談

- ☎【法律相談】 社会福祉協議会 ☎80-3611
- 【心配ごと相談】 " " " "
- 【行政相談】 総務課秘書広報班 ☎84-1211
- 【人権相談】 住民課住民班 ☎84-1214
- 【消費生活相談】 産業振興課商工観光班 ☎84-1233 (消費生活相談室)
- 【家庭教育相談】 社会文化課生涯学習班 ☎84-1358
- 【休日納税相談】 税務課収納対策班 ☎84-1212
- 【お年寄相談窓口】 福祉課社会福祉班 ☎84-1257

園庭開放にここひろば

保育所に通う子ども達と楽しく遊んでみませんか。

とき	ところ	問い合わせ
毎月第1・第3火曜日 午前10時～11時 ※祝休日を除く	大総保育所	☎82-0667
	横芝保育所	☎82-2345
	上堺保育所	☎82-2543
8月は実施なし	フタバ保育園	☎82-0222
8月は実施なし	光町保育園 子育て支援センター	☎84-3099
8月は実施なし	白浜保育園	☎84-2345
8月1日(水)、8日(水) 午前9時30分～11時	日吉保育園	☎85-0123
	横芝まさご幼稚園	☎82-5005

今月の納期

■普通徴収(納付書または口座振替による納付)の方の納期限は、**8月31日(金)**です

●町県民税 [第2期]

●国民健康保険税 [第2期]

☎税務課収納対策班 ☎84-1212

●介護保険料 [第2期]

☎福祉課介護班 ☎84-1257

●後期高齢者医療保険料 [第2期]

☎住民課国保年金班 ☎84-1214

※納付には納め忘れがなく、便利な口座振替がご利用いただけます。
納付方法等は、上記へお問い合わせください。

ごみの出し方

◎8月1日～9月20日までの収集予定

■大総・横芝・上堺地区

収集日の午前8時30分までに指定場所へ出してください。

可燃ごみ
毎週 月・木曜日 ※9月17日(月・祝) 回収あり
資源・不燃・有害ごみ
毎月 第2・第4月曜日

※山武都市環境衛生組合の袋以外は回収しません。

■日吉・南条・東陽・白浜地区

収集日の午前8時までに指定場所へ出してください。

可燃ごみ
毎週 火・金曜日
資源・不燃ごみ
日吉・南条・白浜地区 毎月 3日・17日 ※9月17日(月・祝) 回収あり
東陽地区 毎月 4日・18日 ※8月4日(土) 回収あり ※8月18日(土) 回収あり

※匝瑳市ほか二町環境衛生組合の袋以外は回収しません。

☎環境防災課環境班 ☎84-1216



ほんの森

問 図書館 ☎84-3311

【図書館休館日】

(8月) 毎週月曜日
 (9月) 毎週月曜日と4日(火)、18日(火)、25日(火)
 ※17日(月・祝)、24日(月・振休)は開館
 します。

【開館時間】

午前9時30分～午後6時
 ※8月の平日は午後7時まで開館

◎夏休みイベント「てのひら動物園」

紙に押した手形に、線や絵を描きたして動物園の生きものを作りましょう。

と き 8月の毎週木曜日 午前10時～正午

ところ 1階ロビー

申 込 当日受付

◎わらべうたと絵本の会

わらべうたや絵本で、一緒に楽しいひとときを
 過ごしませんか。

と き 8月9日(木)、9月13日(木)

午前10時30分～11時

ところ おはなし室

対 象 0～3歳くらいまでのお子さんとその保護者

申 込 不要

◎おはなし会

楽しいお話や絵本の読み聞かせなどを行います。

と き 毎週土曜日 午前10時30分～11時

ところ おはなし室

対 象 一人でお話を聞けるお子さん(保護者も一
 緒に参加できます。)

申 込 不要

◎映画会

時 間 午後2時～

と ころ ハイビジョンホール

定 員 各回 先着100人

入 場 料 無料



「バイオハザード・ファイナル」
 © 2016 Constantin Film Produktion GmbH. All Rights Reserved.

上映日	作品名
8月5日(日)	スポンジ・ボブ スクエアパンツ ザ・ムービー [アニメ]
8月12日(日)	真珠湾からの帰還～軍神と捕虜第一号～ [戦争ドラマ]
8月19日(日)	学校は二度死ぬ [ジュニア映画制作ワークショップ中学生作品]
8月26日(日)	バイオハザード サ・ファイナル [洋画/主演:ミラ・ジョヴォヴィッチ]
9月2日(日)	君に届け [邦画/出演:多部未華子、三浦春馬]
9月9日(日)	秘密の花園 [洋画]

※洋画は日本語吹替えて上映

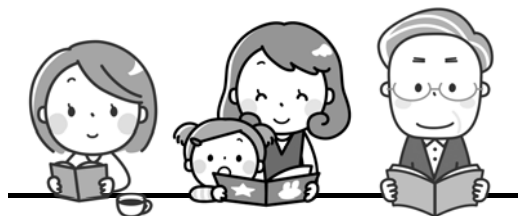

申問 社会文化課生涯学習班 ☎(84)1358

※参加申込書は、町民会館にあります。

申込方法 参加申込書を町民会館へ提出してください。

申込期限 9月1日(土)

参加資格 町内在住・在勤の方

年齢制限なし

⑤障害物競走

「一般」・「女性」・40歳以上の部

④各種団体リレー(8人1組)

男女のペア(年齢制限なし)

③デカパン競走(2人1組)

※各部門、定員40人程度

②パン食い競走

「小学生低学年」・「小学生高学年」・「一般」の部

①2人3脚(親子1組)

種 目

と ころ ふれあい坂田池公園陸上競技場

と き 10月7日(日) ※予備日なし

た だ も 参 加 可 能 だ け だ

第13回町民体育祭 オープン種目参加者募集

子どもからお年寄りまで楽しみ、どなたでも参加できます。

午前10時～午後4時
山武地域振興事務所
②10月17日(水)
午前10時～午後4時
海匝地域振興事務所

問公益財団法人千葉県暴力団追放県民会議
☎043-254-8930
0120-089-354(フリーダイヤル)

危険物取扱者保安講習

と き 10月3日(水)
(午前)給油取扱所
(午後)一般

ところ 香取市佐原文化会館

対象者 甲種、乙種または丙種危険物
取扱者免状所持者で、製造所
等において危険物取り扱い作業
に従事している方
※同作業に従事していない方
でも受講できます。

受付期間 8月20日(月)～24日(金)

申請方法 申請書を消防本部予防課また
は消防署へ、持参または郵送
してください。

書面申請書の配布場所
消防本部予防課または消防署

問匝瑳市横芝光町消防組合消防本部予防課
☎72-1916

内 容 体験：ゴールボール、ボッチャ
講演：パラリンピック教育による
共生社会の実現に向けて
[講師]マセソン美季氏
(長野パラリンピック金メダリスト)

参加費 無料
申込期限 8月17日(金)
その他 運動ができる服装でご参加く
ださい。

問県立東金特別支援学校
☎0475-52-2542

「まちづくりを語ろう会」出前トーク

町長がみなさんのところへ直接
出向き、まちづくりについて意見
交換をさせていただきます。

町長とひざを交え、ざっくばら
んに話し合ってみませんか。

対 象 町内の自治会や事業所、
または町内在住・在勤・
在学の10人以上で構成さ
れた団体

申 込 開催日の30日前までに申
込書を総務課秘書広報班
へ提出してください。申
込書は、総務課窓口で請
求または町ホームページ
からダウンロードできます。

問総務課秘書広報班 ☎84-1211

広報よこしばひかり・ 町ホームページバナーへの 掲載広告募集

平成30年度の広告掲載希望者を
募集しています。企業や商店のPR、
各種団体のイベントのPRなど、せ
ひご活用ください。

受 付 随時
その他 掲載要件等がありますの
で、詳しくはお問い合わせ
ください。

問総務課秘書広報班 ☎84-1211

商 工 会 伝 言 板

中小企業退職金制度のご案内

中小企業退職金制度は、従業員
のために退職金制度の導入をお考
えの事業主の思いをサポートして
くれる国の制度です。

- ・掛金の一部を国が助成
- ・掛金は全額非課税で手数料も不要
- ・社外積立で、管理が簡単
- ・納付状況や退職金試算額を事業主へお知らせ
- ・パートタイマーや家族従業員も加入可能
- ・掛金は従業員ごとに16種類から選択可能
- ・他の退職金、企業年金制度等との
ポータビリティも可能

問商工会 ☎82-0434

催 し 物

県立東金特別支援学校 「オリ・パラ」サマーセッションin東金

◎障害者スポーツを知って、見て、体
験しよう!

と き 8月23日(木)
午後1時30分～4時30分
ところ 東金アリーナ(サブアリーナ)

地 域 安 全 ニ ュ ー ス

車上ねらいに注意!

夏期の行楽シーズンは、海水浴場やキャンプ場等の行楽地で車上ねらい被害が多発する傾向があります。被害に遭わないようご注意ください。

- 車から離れるときは、短時間でも必ず鍵をかけ、窓も確実に閉めましょう。
- 車内には、貴重品を置かないようにしましょう。
- 窓ガラスの振動や不正なドアの開閉に反応して警報音を発する警報装置を取り付け、愛車を守りましょう。

お知らせ

税理士による無料相談

と き 8月1日(水)
9月5日(水)、19日(水)
午前10時～午後3時

ところ 東金商工会館3階

内容 税務書類の作成・相談

その他 要事前予約 ※当日予約可

予約受付 月～金曜日(祝休日を除く)
午前9時～正午

予問千葉県税理士会東金支部
☎0475-50-6322

サポステによる若者向け 就労出張相談会

と き 8月9日(木)
午前10時～午後4時
※正午～午後1時を除く。

ところ 役場東側玄関ロビー相談室

費用 無料

その他 要事前予約

予約受付 月～金曜日(祝休日を除く)
午前9時～午後5時

予問ちば南東部地域若者サポートステーション
☎0475-23-5515

ハローワーク千葉出張相談

と き 8月23日(木)
午前10時～午後3時
※正午～午後1時を除く。

ところ 役場東側玄関ロビー相談室

費用 無料

その他 要事前予約(一人20分程度)

予問産業振興課商工観光班
☎84-1215

問ハローワーク千葉職業相談第一部門
☎043-242-1181(コード41#)

労災職業病なんでも相談会

と き 9月29日(土)
午後1時～4時

ところ 千葉市中央コミュニティセンター

対応者 弁護士、労働安全衛生管理者、
ソーシャルワーカー他

費用 無料

その他 予約不要 ※当日受付

問千葉労災職業病対策連絡会(千葉中
央法律事務所)
☎043-225-4567

東金労働基準監督署 労働時間相談・支援コーナー

東金労働基準監督署では、働く方々の労働条件の確保・改善を目的とした「労働時間相談・支援コーナー」を新たに設置しました。

受付時間 月～金曜日(祝休日を除く)
午前8時30分～午後5時15分

内容 法令に関する知識や労務管理体制の相談への対応や支援
・時間外・休日労働協定(36協定)を含む労働時間制度全般
・変形労働時間制などの労働時間に関する制度の導入
・長時間労働の削減に向けた取組
・時間外労働の上限設定等に取り組む際に利用可能な助成金

対象 主に中小企業の事業主の方

その他 窓口相談、電話相談のどちらも受付ます。

問東金労働基準監督署
☎0475-52-4358

公証役場無料相談会

と き 9月29日(土)
午前9時～午後5時

ところ 銚子公証役場

内容 各種契約(金銭の貸借、土地建物の売買・賃貸借、協議離婚に伴う子の養育費・慰謝料・財産分与・年金分割等)、遺言・遺産分割協議、任意後見、尊厳死、会社の定款、私文書の認証、確定日付他

相談員 銚子公証役場公証人 手塚孝氏

費用 無料

申込期限 9月28日(金) 午後3時まで

予問銚子公証役場
☎0479-23-6071

地元建設職人による 無料住宅相談

と き 毎月第3日曜日
午後1時～4時

ところ 町民会館会議室A

内容 お住まいの事ならどんなことでも相談に応じます。(新築・修繕・融資・耐震診断・住宅エコポイント等)

対応者 地元の建設職人(10年以上経験者、建築士、増改築相談員)

主催 千葉土建一般労働組合横芝光分会

問千葉土建一般労働組合山武支部事務所
☎0475-58-8231

移動暴力相談所の開設

暴力追放相談委員による、移動暴力相談所を開設します。必要により、所轄警察署署員の協力を要請し相談に応じます。秘密は厳守します。

とき・ところ ①9月12日(水)

暮らしのカレンダー

8/1

»»»

9/15

日	月	火	水	木	金	土
			1 ・家庭教育相談 (P16)	2	3 ・資源・不燃ごみ回収【日吉・南条・白浜】(P16)	4 ・資源・不燃ごみ回収【東陽】(P16)
5	6 ・健康相談(P14)	7 ・法律相談、消費生活相談、家庭教育相談(P16)	8 ・家庭教育相談 (P16)	9	10	11 ・消費生活相談(司法書士相談)(P16)
12 ・休日納税相談 (P16)	13 ・資源・不燃・有害ごみ回収【横芝地域】(P16)	14 ・心配ごと・行政・人権相談、消費生活相談、家庭教育相談(P16)	15 ・家庭教育相談 (P16)	16 ・広済寺「鬼来迎」	17 ・資源・不燃ごみ回収【日吉・南条・白浜】(P16)	18 ・資源・不燃ごみ回収【東陽】(P16)
19	20	21 ・法律相談、消費生活相談、家庭教育相談(P16)	22 ・家庭教育相談 (P16)	23 ・ハローワーク千葉出張相談 (P19)	24	25
26 ・中台風祭り ・家庭教育相談、休日納税相談 (P16)	27 ・資源・不燃・有害ごみ回収【横芝地域】(P16)	28 ・1歳6か月児健診(P14) ・心配ごと・行政・人権相談、消費生活相談、家庭教育相談(P16)	29 ・家庭教育相談 (P16)	30	31	9/1
2 ・防災訓練(P3)	3 ・健康相談(P14) ・資源・不燃ごみ回収【日吉・南条・白浜】(P16)	4 ・資源・不燃ごみ回収【東陽】(P16) ・法律相談、消費生活相談、家庭教育相談	5 ・家庭教育相談	6	7	8 ・消費生活相談(司法書士相談)
9 ・休日納税相談	10 ・資源・不燃・有害ごみ回収【横芝地域】(P16)	11 ・心配ごと・行政・人権相談、消費生活相談、家庭教育相談	12 ・3歳児健診(P14) ・家庭教育相談	13	14	15

すくすくぎゃらりー

のんびり屋のななちゃん。
元気に育ってね。

なな
奈々ちゃん(1歳)

岩澤 諒さん(桑郷)

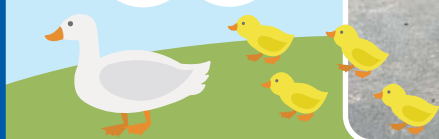

よこぴー散歩

図書館ロビ
ーの七夕飾り
に願い事をし
てきたよ。み
んなはどんな
願い事をした
のかな。みん
なの願いが叶
うといいね。



人口と世帯 (平成30年7月1日現在) 人口23,978人(-33) 男11,781人(-13) 女12,197人(-20) 世帯9,669世帯(-6)