

広報

よこしばひかり

平成29年

1
月号

第130号

力をこめて 元気によいしょ!

(12/3 上堺小学校もちつき大会)

今月の主な内容

- ・町長年頭あいさつ P2
- ・町議会議長年頭あいさつ P3
- ・確定申告のお知らせ P4~5

町キャッチフレーズ

輝く水面

香る梅

未来へ広がる

しおさいの里

新年

年頭あいさつ



町長
佐藤 晴彦

あけましておめでとうございませう。

皆さまには、希望に満ちた輝かしい新春をお迎えのことと、心よりお慶び申し上げます。

昨年、横芝光町は、誕生して10周年の節目を迎えることができました。これもひとえに町民の皆さまの町行政運営に対するご理解とご協力によるものと深く感謝申し上げます。

昨年を振り返りますと、町のシンボルである栗山川に念願であった北清水地域と長塚地域を結ぶ清長大橋が開通いたしました。これにより、地域間の交流の促進が図られるものと考えて

おります。

また、教育環境の整備につきましては、南条小学校屋内運動場の完成により、学校施設の耐震化が完了し、子育て支援として、児童クラブ待機児童の解消に向け、新たに横芝小学校第2児童クラブと白浜小学校児童クラブの運営を開始したところであります。その他総合計画に掲げた事業も概ね順調に進捗しております。

町創生につきましては、人口減少の克服、地域経済の維持、活力ある地域産業の発展を目指し、「横芝光町まち・ひと・しごと創生総合戦略」に掲げた施策が本格的にスタートいたしました

した。さらに、千葉大学の「地(知)の拠点大学による地方創生推進事業(COC+)」の重点モデル地域となり、千葉大学の地方創生推進の拠点としての機能を備えた「横芝光町ロカルハブ」が設置されました。千葉大学との連携により、若者が魅力を感じる産業や仕事、そして観光を創り出したいと考えています。

空港株式会社による住民説明会を開催させていただいたところです。今後も町民の皆さまのご意見を尊重し、将来をしっかりと見据え、町民の幸せと町の発展のため、熟慮を重ね慎重に対応してまいりたいと考えています。

そうした中、昨年9月の成田空港に関する四者協議会において、第3滑走路の整備や夜間飛行制限の緩和など成田空港の更なる機能強化案が示されました。アジアにおける厳しい空港間競争や今後の日本経済の発展と空港周辺地域の活性化など機能強化の必要性は理解できるものの、騒音地域の拡大や運航可能時間の延長と発着回数増加による騒音の増加など、当町への影響は非常に大きいものであり、10月には、成田国際

「栗山川の流れがはぐくむ人・自然・文化が共生するまち」協働のまちづくりの実現に向け、町民の皆さまと心ひとつに、夢と希望を持ち、安心して住むことができ、住んで良かった実感できるまちをつくるため、全力を傾注し努力してまいりますので、皆さまにはより一層のご理解とご支援をお願い申し上げます。

結びに、本年が皆さまにとりまして、幸多い年となりますようご祈念申し上げます。年頭のあいさつといたします。

謹賀



町議会議長
鈴木 唯夫

あけましておめでとうございます。

輝かしい平成29年の新春をお迎えのことと、謹んでお慶び申し上げます。

町民の皆さまには、日ごろより町議会に對しまして、ご理解とご支援を賜り厚く御礼申し上げます。

昨年は、合併10周年記念式典も盛大に開催され、今年には新たな節目の年としてスタートしたいと思っております。昨年を振り返りますと、選挙権年齢が18歳に引き下げられた後、初の選挙となる参議院議員通常選挙が行われました。若者の政治への参加志向の向上を期待する中、地方議会議員の年金制度廃止以降、議員を志す新たな人材を確保するため、横芝光町議会として地方議会議員の厚生年金制度への

加入を求める意見書を国に提出した次第です。

海外では、イギリスがEU離脱を選択し、アメリカも今年には新たな大統領に代わり、日本を取り巻く状況も変化すると思われまますので、情報収集をしつつ、議員一同更に見識を広めてまいります。

町内においては、初日の出、梅まつり、海水浴場開設等、町観光事業の中核であります観光協会が、本年4月1日、任意団体から「一般社団法人横芝光町観光まちづくり協会」として新たなスタートを切ります。6事業部、部長制度で事業を展開し、夢を育むまちづくりを目指していくとのことですので、大いに期待しています。

町議会も、議会改革を更

に推進し町民の皆さまの負託に答えるよう頑張りますので、ご理解の程お願い申し上げます。

結びになりますが、町民の皆さまのご健勝、ご多幸を祈念し、年頭のご挨拶といたします。

平成28年度定期監査の結果

地方自治法第199条第4項の規定に基づき実施した定期監査の結果について、同条第9項の規定により公表します。平成28年10月20日から25日まで、一般会計及び特別会計並びに病院事業会計の平成28年度上期の財務に関する事務の執行状況などについて、事前に資料の提出を求め、監査執行時は担当課長に資料の説明を求めました。

その結果、総体的には適正かつ順調に執行されているものと認められました。

しかし、厳しさを増す行政全般の財政状況を踏まえ、予算編成期をむかえ、従来の慣習に捉われることなく、さらに踏み込んだ経費の削減と、国・県の交付金を活用した新たな歳入の確保に取り組むことなどを要望いたしました。

平成29年1月

町監査委員 椎名 重基
町監査委員 鈴木 克征

準備はお早めに

確定申告のお知らせ

申告書の提出と納付期限

◇所得税

2月16日(木)～3月15日(水)

◇贈与税

2月1日(水)～3月15日(水)

※所得税及び復興特別所得税と贈与税の口座振替日は、4月20日(木)です。

◇消費税(個人事業者)

1月4日(水)～3月31日(金)

※消費税の口座振替日は、4月25日(火)です。

●国税庁のホームページ

<http://www.nta.go.jp>

申告書の作成等ができます。

●e-Tax(国税電子申告・納税システム)

<http://www.e-tax.nta.go.jp>

申告書の作成・相談、提出 (特設会場)

東金税務署では、2月16日(木)から3月15日(水)まで、東金商工会館

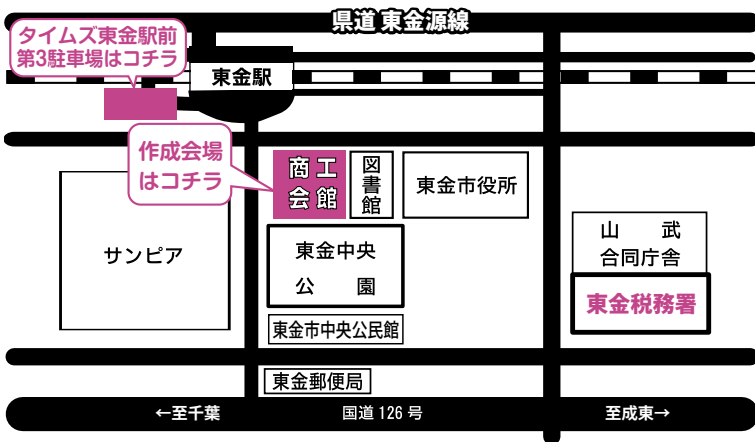

で申告書の作成・相談、提出を受け付けます。

受付

午前8時30分～午後4時

※提出は午後5時まで

相談

午前9時～午後5時

【注意】

・お車でお越しの際は、東金駅東口にある「タイムズ東金駅前第3駐車場」を無料で利用できます。台

数に限りがあるため、なるべく公共交通機関をご利用ください。

・特設会場と税務署の駐車場は、ご利用できません。

・混雑の状況により、受付を早めに締め切らせていただく場合があります。

・土・日曜日、祝日の相談・受付は行っていませんが、申告書はe-Tax(インターネット)や郵便等による送付、または税務署の時間外文書收受箱に投函することで提出できます。

・申告書等の提出のみの場合は、税務署に直接提出(郵送可)してください。

※申告書の「控」が必要な方は、返信用封筒(住所・氏名を記入し切手を貼付)を同封してください。

(e-Tax申告を除く)

確定申告の無料相談会 (税理士会)

とき 1月31日(火)

午前9時30分～正午

午後1時～4時

ところ

役場 第1会議室

対象

①小規模納税者の所得税・消費税

②年金受給者・給与所得者の所得税

※土地、建物、株式等の譲渡所得は除きます。

※申告書の提出のみの方は、直接税務署へ持参、または郵送で提出してください。

【注意】

・混雑の状況により、長時間お待ちいただく場合や受付を早めに締め切らせていただく場合があります。

・相談会場へは、申告書を自分で作成できるように筆記用具・電卓・前年の確定申告書の控え、印かんと

マイナンバーに係る本人確認書類

(5ページ)本人確認書類の例参照
を持参してください。

・勤務先または日本年金機構等から交付された源泉徴収票の原本等を持参してください。

法定調書の作成・提出は
e-Taxで

自宅やオフィス、税理士事務所などからインターネットを利用して法定調書等を税務署へ提出できます。詳しくはe-Taxホームページ

(<http://www.e-tax.nta.go.jp>)

利用開始の手続きやパソコンの推奨環境、e-Taxソフトの操作方法、また、よくある質問(Q&A)など、e-Taxに関する最新情報について

お知らせしていますのでご覧ください。
※平成28年分給与所得の源泉徴収票等の法定調書合計表の提出期限は、1月31日(火)です。

問 東金税務署

☎0475(52)3121

※自動音声でご案内しており、担当者にご用件にお答えします。

申告書にはマイナンバー
の記載が必要です!

◎平成28年分から所得税及び復興特別所得税・消費税及び地方消費税・贈与税の申告書には、マイナンバー(個人番号)の記載が必要です。

◎税務署では本人確認を行いますので、申告書を提出する際には、申告されるご本人の**本人確認書類の提示または写しの添付**が必要です。

《本人確認書類の例》

①マイナンバーカード(個人番号カード)のみ【番号確認及び身元確認書類】

②通知カードなど【番号確認書類】+
運転免許証など【身元確認書類】

※郵送にて申告書を提出する場合は、
①の写しまたは②の写しを添付してください。

①の写しを添付する際は、表面と裏面の写しが必要です。
※ご自宅からe-Taxで送信する場合は、本人確認書類の提示または写しの提出は不要です。



町県民税・所得税の
申告相談と提出会場

2月16日(木)から3月15日(水)までの土・日曜日を除く毎日、文化会館に申告の相談会場を開設します。

町で受けられない申告相談

次の申告相談は、税務署へご相談ください。

- ・青色申告・消費税・贈与税
- ・雑損控除・相続税
- ・土地・建物及び株式等の譲渡所得が含まれる確定申告

※提出のみの方は、税務課と文化会館で受付します。

持ち物 マイナンバーに係る本人確認書類(5ページ)本人確認書類の例参照

給与や賃金を支払う方へ
〈源泉徴収票・給与支払報告書〉

平成28年中に給与・賃金などを支払った事業所、事業主は「給与所得の源泉徴収票」を作成し、1月31日(火)までに全ての受給者に交付し、一定金額以上のもは税務署にも提出することになります。

また、「給与所得の源泉徴収票」と同時に複写作成される「給与支払報告書」は金額の多少にかかわらず、全てを受給者の住所地(平成29年1月1日現在)の市町村に提出することになります。

なお、個人事業を営む方で専従者給与を支払った方、臨時で従業員を雇った方も忘れずに提出してください。
問 税務課課税班 ☎(84)1212

決算・確定申告

早期提出のための出張相談会

東金青色申告会 横芝支部・光支部

光地域

とき 2月2日(木)

ところ 町民会館

横芝地域

とき 2月3日(金)

ところ 文化会館

《共通事項》

午前の部 午前9時30分～正午

午後の部 午後1時～4時

対象 個人青色申告者

相談内容 記帳方法・決算書の作成、
確定申告(所得税)

問 一般社団法人東金青色申告会

☎0475-52-1284



20歳になったら国民年金

日本に住む20歳以上60歳未満の方は、公的年金への加入が義務づけられています。

保険料を納め続けることで、年老いたときの老齢年金、病気やけがで障害が残ったときの障害年金、家族の働き手が亡くなったときの遺族年金などを受け取ることができます。

被保険者の種類

・第1号被保険者
自営業者、農林漁業者、学生等は各自で納付

・第2号被保険者
厚生年金の適用を受けている事業所に勤務する方（会社員、公務員等）は勤務先で納付（給料から天引き）

・第3号被保険者
第2号被保険者に扶養されている配偶者は自己負担なし（配偶者が加入する年金制度が負担）

国民年金の保険料

月額16,260円
（平成28年度）

※保険料をまとめて前払い（前納）すると保険料が安くなります。

納付方法

- ・納付書（金融機関、コンビニ等で納付できます）
- ・口座振替
- ・クレジットカード納付
- ・電子納付（インターネットバンキング等）

加入方法

第1号被保険者は、20歳の誕生日前に、日本年金機構から案内が届きますので、住民課で手続きをお願いします。

20歳前に就職し厚生年金に加入している第2号被保険者は、手続き不要です。また、第3号被保険者は、配偶者の勤務先で加入の手

続きをしてください。

保険料を未納のまま放置すると、年金を受け取ることができなくなったり、減額されたりする場合があります。必ず保険料を納めていただくか、経済的な理由などで納めることが困難な場合には、保険料の納付が免除、または猶予される制度がありますので、住民課、または年金事務所へご相談ください。

年金手帳は大切に保管を！

国民年金、厚生年金に加入した方には、年金手帳が交付されます。加入制度が変わったときや、年金の請求手続きなど、生涯使用しますので、大切に保管してください。

問 千葉年金事務所

☎043(242)6320

佐原年金事務所

☎0478(54)1442

住民課国保年金班

☎(84)1214

大切に保管を！

公的年金等の源泉徴収票

1月中旬に厚生年金、国民年金等の老齢または退職を支給事由とする年金を受給している方に、日本年金機構から「公的年金等の源泉徴収票」が送付されます。証明内容は、平成28年中に支給された年金額や源泉徴収された所得税額などです。

この証明書は、確定申告の際に添付する必要があるため、紛失しないよう大切に保管してください。紛失してしまった場合は、再交付ができますので、下記までご相談ください。

※障害年金や遺族年金は非課税のため、公的年金等の源泉徴収票は送付されません。

受付時間

〔月曜日〕
午前8時30分～午後7時
〔火～金曜日〕

午前8時30分～午後5時15分

〔第2土曜日〕

午前9時30分～午後4時

※月曜日が祝休日の場合は翌日以降の開所日初日に午後7時まで受付

※祝休日（第2土曜日を除く）、12月29日～1月3日はご利用いただけません。

問 日本年金機構

「ねんきんダイヤル」

☎0570(05)1165

（ナビダイヤル）

※050から始まる電話でおかけになる場合

☎03(6700)1165

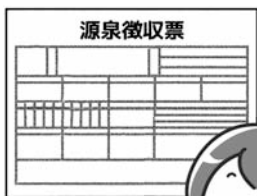

要介護認定者の所得税・町県民税の障害者控除認定

障害者手帳をお持ちでなくても、寝たきりの状態や認知症などで日常生活に支障のある65歳以上の要介護(支援)認定者で、一定の基準に該当する場合、税の申告のときに「障害者控除対象者認定書」を添付することで障害者控除、または特別障害者控除の適用が受けられます。対象の方には1月中に福祉課から申請のお知らせを郵送します。

- ◎**交付申請手順**
- ①郵送された申請書と印かんを持参し、福祉課へお越しください。
 - ②福祉課で申請内容を確認します。
 - ③福祉課から該当する障害者控除対象者認定書を交付します。

◎**判定基準日** 平成28年12月31日

◎**判定基準**

区分	障害理由	認定基準
障害者	知的障害者(軽度・中度)に準ずる	主治医意見書の認知症高齢者の日常生活自立度がⅡa、Ⅱb、ⅢaまたはⅢbの方
特別障害者	知的障害者(重度)に準ずる	主治医意見書の認知症高齢者の日常生活自立度がⅣまたはMの方
	寝たきり	主治医意見書の障害高齢者の日常生活自立度がB1、B2、C1またはC2の方

◎**交付申請をする必要がない方**

- ・すでに身体障害者手帳等をお持ちで、該当する障害者控除を受けている方
- ・本人(対象者)または扶養義務者が非課税で、申告する必要がない方

問福祉課介護班 ☎84-1257

横芝光町誕生10周年記念

栗山川ウォーキング参加者募集

と き 3月4日(土) ※予備日 3月5日(日)
[開会式] 午前9時～

集合場所 東陽小学校体育館前

コース 約7km
東陽小学校を起点に、ふれあい橋を渡り清長大橋を巡り東陽小学校を終点とするコース

対象 町内在住・在勤の小学生以上の方

参加費 無料

申込方法 町公共施設にある申込用紙に必要事項を記入し、社会文化課へお申込ください。

申込期間 1月4日(水)～2月12日(日)

問社会文化課生涯学習班

☎84-1358

FAX84-2877



フォトモザイクアートの展示

横芝光町誕生10周年を記念し、みなさんからご応募いただいた写真を組み合わせることで1枚の画像を完成させた「フォトモザイクアート」を、1月5日(木)から図書館2階ロビーで展示します。

多くの笑顔で作成された作品をぜひ一度ご覧ください。



▲写真を組み合わせることで完成させた「フォトモザイクアート」

合同就職面接会を開催

町では、就職支援として、東金市・山武市・大網白里市と合同就職面接会を開催します。一度に多くの企業情報を集めることができ、企業の採用担当者と話ができる絶好の機会です。

また、ハローワークによる就労相談も行います。

とき 1月31日(火) 午後1時～3時

ところ 東金市中央公民館

参加費 無料

持ち物 履歴書

その他 予約不要

申問 産業振興課商工観光班

☎(84)1215



シニア従業員のお仕事説明会 in 九十九里

町と協定を結び、高齢者の雇用促進を推進する株式会社セブン・イレブン・ジャパンが、店舗での短時間勤務の制度や配達清掃、レジなどの仕事について説明会を開催します。仕事内容の説明のほか、個別相談会も実施します。

とき 1月20日(金) 午前10時～11時30分

ところ 九十九里町つくも学遊館研修室(真亀川総合公園内)

対象者 セブン・イレブン店舗での就労を希望する、おおむね60歳以上の方(年齢制限なし)

申込方法 事前に電話でお申込ください。

参加費 無料

共催 横芝光町、東金市、大網白里市、山武市、九十九里町、芝山町

申問 産業振興課商工観光班

☎(84)1215

駅前広場定期駐車場利用者を募集

利用区分 《自転車》

72台(オートバイ不可)

《自動車》

32台(長さ5m、幅2m以内で駐車枠に収まる自動車)

利用期間 4月1日(土)～平成30年3月31日(土)

※1年間

申込期間 2月1日(水)～15日(水)

※申込多数の場合は抽選により決定(町内在住の方を優先)

申込場所 駅前広場管理事務所(JR横芝駅西側)

受付時間 午前9時～午後7時

※電話申込不可

結果通知 抽選の場合は、3月6日(月)までに通知します。

使用料 《自転車》

・学生(高校生以下) 月額2,200円

・一般 月額2,400円

《自動車》

・月額5,000円

※町外の方は5割増

※駐車場の使用料は、利用する月の前月末までに納付してください。

(4月分は4月10日(月)までに納付してください。)

その他 申請には、印かん・車体の色・自転車の防犯登録番号・自動車のナンバーが必要です。

問 駅前広場管理事務所 ☎82-6224

都市建設課管理計画班 ☎84-1217

◆入札結果(11月)◆

執行日	工事等の名称	工事等の箇所	契約の相手方	予定価格	最低制限価格	契約額	落札率(%)	指名業者数	受注希望参加業者数	備考
11月10日	町単土地改良補助事業(資材支給事業)用資材購入(コンクリート製品)	町内5地区	(株)林建材	4,212,000円	—	4,082,400円	96.9	5	—	
	役場庁舎議場音響設備改修工事	横芝光町役場	(株)春日電設	8,186,400円	6,958,440円	6,958,440円	85.0	—	4	
11月22日	内部情報システム用クライアント貸借	横芝光町役場ほか	富士通リース(株)千葉営業所	1,219,428円	—	1,127,520円	92.5	8	—	月額(5年契約)
	横芝光町自殺対策計画策定に係るアンケート調査業務委託	横芝光町内全域	(株)政策基礎研究所	2,399,760円	—	1,490,400円	62.1	5	—	
	町道Ⅰ-9号線道路改良工事(歩道舗装工)	横芝光町横芝地先	(株)高橋興業	4,158,000円	3,326,400円	4,082,400円	98.2	—	1	
	道路台帳補正業務委託	横芝光町一円	新日本測量設計(株)山武支店	14,342,400円	—	11,340,000円	79.1	—	11	
	町道Ⅱ-36号線道路改良工事(PL工)	横芝光町小田部地先	(有)平山工務店	18,241,200円	14,592,960円	17,496,000円	95.9	—	2	

応援ありがとうございました! ～ゆるキャラグランプリ2016～

7月22日から10月24日まで投票が行われた「ゆるキャラグランプリ2016」で、町マスコットキャラクターのよこぴーは1,421キャラクター中667位となりました。

みなさん、応援ありがとうございました。今年も、町のPRのため、よこぴーは頑張りますので、引き続き応援よろしくお願ひします。



11月27日、地区役員をはじめ町民のみなさんの参加のもと、ポイ捨てごみの回収や側溝清掃が行われました。
みなさんのおかげで、きれいな町にすることができました。ご協力ありがとうございました。

町内一日清掃を実施



男女共同参画講演会を開催

11月12日、町民会館で「笑って笑っていきいきと」をテーマに、落語と寸劇で男女共同参画を考える講演会が開催されました。

当日は、旭市出身の若手落語家・桂竹千代さんを講師にお招きして、夫婦にまつわるお話を披露していただき、家庭・家族の在り方について考える良い機会となりました。



学校給食交流事業

11月22日、上堺小学校と白浜小学校の3・4年生を対象に、町農業振興会青年部会主催の学校給食交流事業が行われ、同女性部会の協力のもと、各教室に部会員が出向いて児童と一緒に給食を食べました。

当日の学校給食の献立には、地産地消メニューとして数多くの町内産農産物が使用されました。給食の後には、部会員が地産地消メニューに入っている野菜に関するクイズを出したり、児童が考えた質問に答えるなど元気に楽しく交流しました。



◎区間賞(敬称略)

[6年生の部]

区間	チーム	氏名	記録	備考
1区	白浜小学校	伊藤 悠衣	4分21秒	
6区	白浜小学校	伊橋 蓮	4分03秒	

[5年生の部]

区間	チーム	氏名	記録	備考
1区	東陽小学校A	星野 麻緒	4分34秒	
2区	横芝小学校A	小路 温斗	4分21秒	
3区	白浜小学校	椎名 恵	4分16秒	区間新記録
4区	横芝小学校A	向後 響	4分16秒	
5区	東陽小学校A	師岡 友奈	4分37秒	
6区	白浜小学校 横芝小学校A	濱田 恭平 渡辺 太悠	4分07秒	



▲白浜小学校チーム5・6年生のみなさん

白浜小が初の快挙！5・6年生が優勝 第33回近隣小学校対抗駅伝大会

11月26日、坂田池公園坂田池周回コースで総武中央ライオンズクラブ主催の第33回近隣小学校対抗駅伝大会が開催されました。山武市、芝山町、横芝光町の小学校20校、24チームが出場し、5年生の部と6年生の部の両部門で白浜小学校が優勝し、5年生の部で横芝小学校Aチームが準優勝しました。また、区間記録では、5年生の部で町内の小学生が全区間で区間賞を受賞する快挙となりました。大会結果は次のとおりです。

◎大会結果

- 6年生の部
優勝 白浜小学校チーム
準優勝 山武北小学校Aチーム
第3位 山武西小学校チーム
- 5年生の部
優勝 白浜小学校チーム
準優勝 横芝小学校Aチーム
第3位 成東小学校Aチーム

食品衛生指導員全国大会で表彰

10月20日、東京都港区のヤクルトホールで食品衛生指導員全国大会が開催され、食品衛生行政に協力された功績が認められた次の方が表彰されました。

◎公益社団法人日本食品衛生協会理事長表彰

小林 定雄さん(東町)

山武郡市中学校 英語発表会で優勝

英語発表会で優勝

9月14日、山武市の成東文化会館のぎくプラザで、山武郡市中学校英語発表会が開催されました。

3年スピーチ部門で光中学校の五木田萌さんが見事優勝し、10月7日に行われた千葉県大会に出場し健闘しました。



▲光中学校の五木田萌さん

プロの演奏に感動 少年芸術教室

12月2日、東陽小学校体育館で町内小学校5・6年生を対象に少年芸術教室が開催されました。

今年は、「千葉交響楽団」のみなさんによる演奏会を行い、クラシック音楽から映画・アニメの主題歌まで幅広いジャンルの曲を演奏していただきました。子どもたちも、迫力あるプロの演奏に聴き入っていました。



▲千葉交響楽団のみなさんによる迫力ある演奏

青少年相談員事業

11月23日、大網白里市で山武地区青少年相談員連絡協議会主催の第51回青少年のつどい山武地区大会(ウォークラリー)大会が開催されました。

大会は小学生の部、中学生の部、中高生の部、ファミリーの部の3部門で行われ、横芝光町チームは小学生の部で2位と3位に入賞し、ファミリーの部では見事優勝しました。



▲横芝光町チームのみなさん

上堺チーム優勝!

町民バレーボール大会

12月4日、町体育館で第11回町民バレーボール大会が開催されました。チャンピオンリーグに6チーム、チャレンジリーグに5チームが出場し、熱戦が繰り広げられました。

結果は次のとおりです。

◎大会結果

- ・チャンピオンリーグ
優勝 上堺チーム
- 準優勝 上町Aチーム
- 第3位 本町・古川チーム
- ・チャレンジリーグ
優勝 ボンドチーム

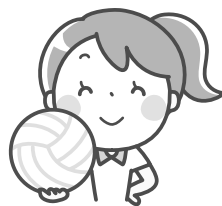

▶チャンピオンリーグで優勝した上堺チームのみなさん



◀チャレンジリーグで優勝したボンドチームのみなさん

VANQUISHが優勝

町バレーボール連盟会長杯

12月11日、町体育館で第11回町バレーボール連盟会長杯が開催されました。町内10チームが参加し、日ごろの練習の成果を発揮し白熱した試合が繰り広げられました。

決勝では、熱戦の末、VANQUISHチームが勝利しました。

結果は次のとおりです。

◎大会結果

- 優勝 VANQUISHチーム
- 準優勝 日吉ママチーム
- 第3位 ルージュチーム
パワーズチーム



町G.G協会合併創立10周年記念大会



12月8日、光文化の森公園芝生広場で町G.G協会合併創立10周年記念大会兼第27回町G.G協会会長杯G.G大会が開催されました。会員162人が参加し、結果は次のとおりです。

◎上位入賞者(敬称略)

- 総合優勝・男子優勝 大木 明(栗山)
- 総合準優勝 籠谷 静愛(母子)
- 総合第3位 猪狩 好智(作間内)
- 女子優勝 中西 順子(栗山)

東総地区グラウンド・ゴルフ親善大会

11月2日、銚子市豊里台多目的スポーツ広場で東総地区グラウンド・ゴルフ親善大会が開催されました。東総地区協会相互の親睦と交流を深めることを目的に行われたこの大会に、町グラウンド・ゴルフ協会からは22人が参加し、結果は次のとおりです。

◎大会結果(敬称略)

- 男子優勝 土屋 進(本町)



お詫びと訂正

広報12月号15ページに掲載の「スポ・レク山武2016」結果に誤りがありました。訂正してお詫び申し上げます。

- 誤→・シニアの部 第2位 蕾 ・ファミリーの部 第3位 吉川ファミリー
- 正→・シニアの部 第3位 蕾 ・ファミリーの部 第2位 吉川ファミリー

相談支援ファイル講座 受講者募集

相談支援ファイルとは、特別な支援が必要なお子さんの乳幼児期から成人期までの様々なことをご家族の方が記録できるノートです。

福祉課障害福祉班と健康こども課で配布しており、お子さんの相談をされる際や進級・進学時の引き継ぎに活用することができます。

専門の講師がファイルの活用に関する講座を開講しますので、ぜひご参加ください。

とき 2月1日(水) 午後6時30分～8時30分

ところ 町民会館会議室B

講師 前本 達男氏(香取海匝地域療育システムづくり検討会会長)

対象 どなたでも参加できます。

参加費 無料

持ち物 相談支援ファイルをお持ちの方はご持参ください。

※当日の配布も行います。

申込方法 事前に電話でお申込ください。

申問 福祉課障害福祉班 ☎84-1257

難病患者等見舞金の支給申請を受付

対象

- ・ 特定医療費(指定難病)受給者に認定された方
- ・ 千葉県小児慢性特定疾病医療受給者に認定された保護者

※平成27年度に福祉課へ申請した方と今年度に届出をした方には、1月下旬に申請書を郵送します。

支給額 月額2,000円

対象期間 平成28年4月～平成29年3月

受付期間 2月1日(水)～22日(水)

問 福祉課障害福祉班 ☎(84)1257

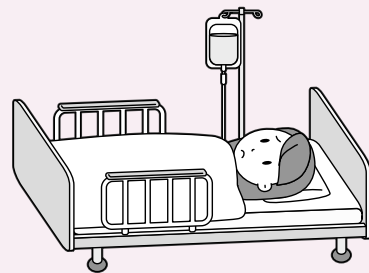

認知症高齢者の家族等のつどい

認知症高齢者を抱える家族等が集まり交流を深める場です。

認知症の介護について学んだり、日ごろ悩んでいることや困っていることを語り合いませんか。

とき 1月27日(金)

午後1時30分～3時30分

ところ 地域包括支援センター

内容 「認知症の人と家族の会」の方との話し合いや介護者の体験談など

対象 認知症の高齢者を介護されている方や経験者など

問 地域包括支援センター ☎(84)1257

福祉課 介護班 ☎(80)3339

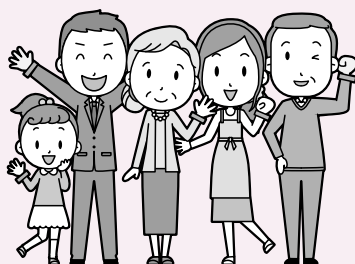

平成29年度千葉県生涯大学校学生募集

募集条件 千葉県在住で健康、仲間づくり、社会参加に興味のある原則として60歳以上の方
※55～59歳の方も一定要件のもと応募可

募集期間 1月4日(水)～2月28日(火)

願書配布場所 生涯大学校各学園、各市町村高齢者福祉担当課、各地域振興事務所、県庁高齢者福祉課
※県ホームページ(<https://www.pref.chiba.lg.jp>)からもダウンロードできます。
※郵送を希望する方は、140円切手を貼付した返信用封筒(角2)を同封し、千葉県生涯大学校事務局へお申込ください。

申問 千葉県生涯大学校事務局

〒260-0801 千葉市中央区仁戸名町666-2

☎043-266-4705

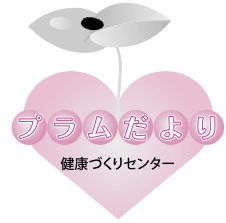

**お正月の食べ過ぎ・飲み過ぎに
注意しましょう**

新たな年を迎えたお正月は、酒席などが増えるため、食べ過ぎや飲み過ぎなどにより体重が増えてしまったということはありませんか。毎日食べたり飲んだりし続け、家の中で体を動かさずにいると、あっといっ間にお正月太りをしてしまいます。

食べ過ぎに注意

お正月に食べる機会の多いお餅は、1個のカロリーがご飯約1杯分と同じです。なので、いくつも食べてしまうとカロリーを摂り過ぎてしまいます。また、お餅に醤油などをかけ過ぎたり、味付けを濃くしてしまうと塩分の摂り過ぎにもなるため、味付けは薄めにしましょう。

お酒の量はほどほどに

酒席で、つい飲み過ぎてしまったことはありませんか。お酒の飲み過ぎもカロリーを多く摂る原因となりますので、適量を心がけましょう。

体を動かしましょう

お正月は、家の中やたつの中でゴロゴロしたりと運動不足になってしまつことが多いです。1日中家の中にいるのではなく、散歩をするなど、体を動かす機会を作りましょう。

健康こども課健康づくり班
☎82(3)4000



◎ 1歳児クラス (H26.4.2～27.4.1生まれ)

とき	内容	ところ	駐車場
1月13日(金)	つくって遊ぼう	子育て支援センター光	光町保育園駐車場
2月24日(金)	お店屋さん遊びをしよう	光町保育園分園	光町保育園分園駐車場
3月7日(火)	手形入り壁飾りを作ろう	子育て支援センター光	光町保育園駐車場

◎ 2歳児クラス (H25.4.2～26.4.1生まれ)

とき	内容	ところ	駐車場
1月19日(木)	なかよしクッキング ※予約制	子育て支援センター光	光町保育園駐車場
1月23日(月)	光町中央幼稚園で遊ぼう	光町中央幼稚園	光町中央幼稚園駐車場
2月16日(木)	えいごdeなかよし広場	光町保育園分園	光町保育園分園駐車場
2月23日(木)	お店屋さん遊びをしよう	光町保育園分園	光町保育園分園駐車場
3月10日(金)	つくってなかよし広場 ※予約制	子育て支援センター光	光町保育園駐車場
3月16日(木)	光スポーツ公園であそぼう (雨天時)子育て支援センター横芝であそぼう	光スポーツ公園 (雨天時)子育て支援センター横芝	光スポーツ公園駐車場 (雨天時)子育て支援センター横芝駐車場

子育て支援 なかよし広場



なかよし広場では毎回たくさんの親子が集い、楽しいお話や歌あそび、季節にちなんだ活動をしています。

なかよし広場でたくさんの友だちと出会ったり、親子のふれあいを楽しみませんか。

右表をご確認のうえ、お気軽にご参加ください。

時間 午前10時～11時15分

料金 無料

対象 町内在住の方

甲問 子育て支援センター光 ☎84-3099

健康こども課こども班 ☎82-3400



保健の掲示板

◎健診・相談

とき	行事名	対象者	受付時間
1月11日(水)	3歳児健診	平成25年5月～6月生まれ	午後1時～1時40分
1月16日(月)	健康相談	希望者	午前9時～11時30分 午後1時～3時
	よい歯びかびかキッズ(健康相談)	平成27年11月生まれ	午後1時
1月19日(木)	5歳児健診	対象者には通知します。	指定された時間
1月31日(火)	乳児健診(4・5ヶ月)	平成28年8月～9月生まれ	午後1時～2時
2月6日(月)	健康相談	希望者	午前9時～11時30分 午後1時～3時
	よい歯びかびかキッズ(健康相談)	平成27年12月生まれ	①午後1時 ②午後2時
2月17日(金)	1歳6ヶ月児健診	平成27年6月～7月生まれ	午後1時～2時

会場 健康づくりセンター「プラム」

《個別予防接種》

※対象者には通知します。

※接種間隔、接種回数等、不明な点は健康こども課へお問い合わせください。

問健康こども課健康づくり班

☎82-3400



◎個別予防接種(接種場所:町内指定医療機関・千葉県内相互乗り入れ協力医療機関)

予防接種名	対象者及び接種回数	備考
ヒブ	生後2ヶ月～5歳未満【1～4回接種】	*接種開始時の月齢により接種回数が変わります。
小児用肺炎球菌		
四種混合	1期初回⇒生後3～90ヶ月未満【3回接種】 1期追加⇒初回終了後おおむね1年以上の間隔をあけて接種【1回接種】	
二種混合	平成16年4月2日～17年4月1日生まれ【1回接種】	接種期間 平成29年3月31日(金)まで
BCG	生後5～12ヶ月未満【1回接種】	
B型肝炎	1歳に至るまで【3回接種】 ※標準接種年齢:生後2～8ヶ月	*平成28年4月1日以後に生まれたお子さん
麻しん風しん混合1期	1歳～2歳未満【1回接種】	
麻しん風しん混合2期	平成22年4月2日～23年4月1日生まれ【1回接種】(年長児に相当する年齢の児)	接種期間 平成29年3月31日(金)まで
日本脳炎	1期初回⇒生後6～90ヶ月未満【2回接種】 ※標準接種年齢:3歳児 1期追加⇒生後6～90ヶ月未満【1回接種】 ※標準接種年齢:4歳児 2期⇒9歳～13歳未満【1回接種】 ※標準接種年齢:9歳児	生後6ヶ月～3歳未満で接種をご希望の方は、健康こども課にご相談ください
	【特例対象者】 平成8年4月2日～19年4月1日生まれの方で4回接種(2期含む)が完了していない20歳未満の方	接種回数、接種間隔については健康こども課にご相談ください
子宮頸がん	中学1年生～高校1年生女子【3回接種】	*現在接種動向を控えています。
水痘(水ぼうそう)	1歳～3歳未満【2回接種】	
三種混合・不活化ポリオワクチン	三種混合・不活化ポリオワクチン・ポリオ生ワクチンの接種が完了していない場合は、健康こども課へご相談ください。	
高齢者肺炎球菌	平成28年度に65、70、75、80、85、90、95、100歳になる方と60歳以上65歳未満で心臓、腎臓、呼吸器の機能に障害(身体障害者手帳1級程度)のある方、またはヒト免疫不全ウイルスにより免疫機能に障害のある方【1回接種】	接種期間 平成29年3月31日(金)まで 1人 2,000円助成

＋休日当番医

※休日当番医は、都合により変更になる場合があります。

診療時間	午前9時～午後5時		午前8時30分～午後5時	
	昼休み時間は、各種機関にお問い合わせください。		内科系	外科系
1月1日(日・祝)	ふるがき糖尿病内科医院(東金) ☎0475-52-7022 鈴木クリニック(大網白里) ☎0475-71-2033	吉田クリニック(山武) ☎0475-82-0481	東陽病院 ☎84-1335(診療時間 午前8時30分～午後5時15分)	
1月2日(月・振休)	原医院(東金) ☎0475-54-0624 はにや内科(大網白里) ☎0475-70-1500	小高医院(横芝光) ☎82-6368	小川内科(匝瑳) ☎73-2658	東葉クリニック(匝瑳) ☎73-3311
1月3日(火)	錦織メディカルクリニック(大網白里) ☎0475-72-0214 古川クリニック(九十九里) ☎0475-76-1588	京葉内科クリニック(山武) ☎0475-82-2400	東陽病院 ☎84-1335(診療時間 午前8時30分～午後5時15分)	
1月8日(日)	うじはらクリニック(大網白里) ☎0475-73-3320	松尾クリニック(山武) ☎86-6482	佐藤クリニック(匝瑳) ☎73-5567	匝瑳市民病院(匝瑳) ☎72-1525
1月9日(月・祝)	ふるがき糖尿病循環器クリニック(大網白里) ☎0475-70-0801	よしみ医院(山武) ☎0475-82-8676	東陽病院 ☎84-1335(診療時間 午前8時30分～午後5時15分)	
1月15日(日)	橋本医院(大網白里) ☎0475-72-0134	あきば伝統医学クリニック(山武) ☎0475-86-3711	石井医院(匝瑳) ☎73-2150	守医院(匝瑳) ☎73-5511
1月22日(日)	秋葉医院(東金) ☎0475-52-2039	芝山みどりの森クリニック(芝山) ☎74-8123	九十九里ホーム病院(匝瑳) ☎72-1131	
1月29日(日)	天野内科クリニック(東金) ☎0475-55-3986	伊藤医院(山武) ☎0475-82-2508	小川内科(匝瑳) ☎73-2658	匝瑳市民病院(匝瑳) ☎72-1525
2月5日(日)	佐藤医院(東金) ☎0475-58-2056	岩崎医院(山武) ☎86-2217	東陽病院 ☎84-1335(診療時間 午前8時30分～午後5時15分)	
2月11日(土・祝)	城西クリニック(東金) ☎0475-52-8181	鈴木医院(横芝光) ☎82-0126	椎名医院(匝瑳) ☎72-0032	はしば医院(匝瑳) ☎67-5720
2月12日(日)	東金たまクリニック(東金) ☎0475-50-9720	花城医院(山武) ☎86-2233	東陽病院 ☎84-1335(診療時間 午前8時30分～午後5時15分)	

問山武郡市広域行政組合消防本部指令課

☎0475-55-0119

匝瑳市横芝光町消防組合

☎72-0119

文芸

俳句

どの道を行くも坂道紅葉寺
伊藤 敬子
天高し耕す畑に猫の跡
今関満喜子
一枚のしがみ付く葉や秋惜しむ
魚地 照子
名月や池の端より鳥の声
鹿子木小夜子
枯葉散る音符のごとく風に舞い
加瀬 俊昭
等圧線いよよに冬の構へかな
川島 通則
木守柿二つ残して夫婦柿
みよと
向後 寛
冬晴れて一望千里鳶の笛
越川せつ子
流水の曲り生かして菊の花
小松 藤男
屋根葺きの声大きくて天高し
佐瀬 輝夫
小春日や踵の減りし靴洗ふ
椎名万里子
着ぶくれて顔の小さき老婆かな
鈴木とし子

天も地も人も限無く小春かな

土屋美枝子

喝の字を壁掛けにして冬に入る

土屋 義昭

からすうり二つ残して山の中

戸村 静華

紅葉のつつむ教会しずまれり

内藤 くに

小春日やわたし丸ごと空の下

西崎さち子

風立ちて焚火の音の太くなり

早川 勇

特異日の晴を上野へ文化の日

藤田 雅夫

短歌

忘れゆく言葉を辞書に引きており
老いつつ学ぶことも多かり
越川 義則
老い二人さして会話のなき日頃
必要限度の会話で足れり
高梨 キヨ
夕焼けを見る児等の目は輝きて
教室内の騒めき消ゆる
西山満里子
ポランテアが化粧しくるるに励まされ
ふれあいサロンに「まだいける」の声
加瀬 弘子
鴨の飛び来て止まる柿の枝の
揺れに乗りつつその実啄む
押尾 輝子
花付けず終りし柏葉あじさいが
晩秋その葉を紅葉したり
浅野 榮子
米寿祝の同級会はちゃん付けて
呼び合ひジュースで乾杯をする
青木 秀子
降る雨を独り見てる昼下り
高校生の孫の訪ひ来ぬ
芹川 初子
病む友を訪へば今日は玄関に
出で来てくれたり笑顔を見せて
田崎 尚美
鳥羽に来て宿の庭の木の間より
スーパームーンの光を仰ぎぬ
水須 俊
返り咲く白きつつじの花の上
オンブバッタも雨に濡れをり
鈴木まさ子
栗山川の遊歩道駆ける小学生
赤白帽子がはなてゆくがに
椎名美枝子
名木と世に知られたる山武杉
今年も見むと尋ね来にけり
斉藤つね子

作品展

◎町民会館ミニギャラリー

- 1月 水墨画クラブ
- 2月 木目込みクラブ

◎文化会館ロビー展

- 1月 横芝写真クラブ
- 2月 陶芸クラブ

◎銚子商工信用組合展

- 1月 華舟会
- 2月 アート押し花クラブ

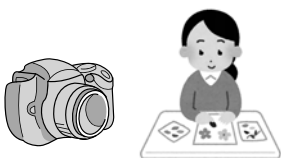

●町民ギャラリー●

◎企画展 町収蔵の生活用具(民具)と農具展

町では、これまでに町民の方から寄贈していただいた生活用具(民具)や農具を、多数収蔵しています。多くは、明治時代からつい最近まで日常生活で使われていたミシンやアイロン、着物を作るための糸紡ぎ車や糸巻器などで、その他にも犁や鍬、揚水車や草掻き機、田下駄などの農具など様々なものがあります。

昔使われていた道具をご覧いただき、今よりも大変だった過去の生活の様子に、ぜひふれてみてください。

とき 1月14日(土)～3月20日(月・祝)
午前9時30分～午後5時30分

ところ 図書館2階町民ギャラリー

問 社会文化課生涯学習班 ☎84-1358



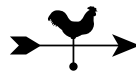

今月の相談

相談名	相談日	相談時間	会場
法律相談	1月11日(水)	午後1時30分～4時 ※要事前予約	文化会館 町民会館
	1月17日(火)		
心配ごと相談	1月11日(水)	午後1時30分～4時	文化会館 町民会館
	1月24日(火)		
行政相談	1月11日(水)	午後1時30分～4時	文化会館 町民会館
	1月24日(火)		
人権相談	1月11日(水)	午後1時30分～4時	文化会館 町民会館
	1月24日(火)		
消費生活相談 相談員談	1月10日(火)	午前10時～午後4時 ※正午～午後1時を除く。	消費生活 相談室 (役場 東側玄関 ロビー)
	1月17日(火)		
	1月24日(火)		
	1月31日(火)		
消費生活相談 司法書士相	1月14日(土)	午後1時30分～4時 ※要事前予約	
家庭教育相談	1月5日(木)	午前9時～午後4時	町民会館
	1月6日(金)		
	1月11日(水)		
	1月12日(木)		
	1月17日(火)		
	1月18日(水)		
	1月24日(火)		
	1月25日(水)		
	1月29日(日)		
1月31日(火)			
休日納税相談	1月8日(日)	午前9時～正午 ※要事前予約	税務課
	1月22日(日)		

相談名	電話番号	相談時間
お年寄相談窓口	☎84-2338	午前9時～午後5時 ※電話相談 月～金曜日(祝休日、年末年始を除く)

- 【法律相談】 社会福祉協議会 ☎80-3611
- 【心配ごと相談】 //
- 【行政相談】 総務課秘書広報班 ☎84-1211
- 【人権相談】 住民課住民班 ☎84-1214
- 【消費生活相談】 産業振興課商工観光班 ☎84-1233 (消費生活相談室)
- 【家庭教育相談】 社会文化課生涯学習班 ☎84-1358
- 【休日納税相談】 税務課収納対策班 ☎84-1212
- 【お年寄相談窓口】 福祉課社会福祉班 ☎84-1257

園庭開放にここひろば 保育所に通う子ども達と楽しく遊んでみませんか。

とき	ところ	問い合わせ
毎月第1・第3火曜日 午前10時～11時 祝休日を除く。	大総保育所	☎82-0667
	横芝保育所	☎82-2345
	上堺保育所	☎82-2543
毎週木曜日 午前10時～11時 祝休日を除く。	フタバ保育園	☎82-0222
1月11日(水)、18日(水)、25日(水) 午前9時30分～11時15分	光町保育園 子育て支援センター	☎84-3099
1月10日(火) 午前9時30分～11時	白浜保育園	☎84-2345
1月11日(水)、25日(水) 午前9時30分～11時	日吉保育園	☎85-0123
1月13日(金)※室内中心 午前10時～11時30分	横芝まさご幼稚園	☎82-5005

今月の納期

■普通徴収(納付書または口座振替による納付)の方の納期限は、**1月31日(火)**です

●国民健康保険税【第7期】

問 税務課収納対策班 ☎84-1212

●介護保険料【第7期】

問 福祉課介護班 ☎84-1257

●後期高齢者医療保険料【第7期】

問 住民課国保年金班 ☎84-1214

※納付には納め忘れがなく、便利な口座振替がご利用いただけます。
納付方法等詳細は、上記へお問い合わせください。

ごみの出し方



■大総・横芝・上堺地区

回収日当日、午前8時30分までに指定場所へ出してください。

【可燃ごみ】 毎週月・木曜日

※1月2日(月・振休)は回収しません。

※1月9日(月・祝)は回収します。

【資源・不燃・有害ごみ】

毎月第2・4月曜日

※1月9日(月・祝)は回収します。

※山武郡市環境衛生組合の袋以外は回収しません。

■日吉・南条・東陽・白浜地区

回収日当日、午前8時までに指定場所へ出してください。

【可燃ごみ】 毎週火・金曜日

※1月3日(火)は回収しません。

【資源・不燃ごみ】

◎日吉・南条・白浜地区 毎月3日・17日

※1月は17日(火)のみ回収します。

◎東陽地区 毎月4日・18日

※1月は18日(水)のみ回収します。

※匝瑳市ほか二町環境衛生組合の袋以外は回収しません。

問 環境防災課環境班 ☎84-1216

●ごみの出し方のルールを守りましょう

最近、決められた指定ごみ袋以外でごみを出されていることが多く見受けられます。

ルールを守らないごみの出し方は、周辺住民へ迷惑をかけることとなりますので、ルールを守り、決められた環境衛生組合の指定ごみ袋でごみ出しをお願いします。

暮らし情報



図書館 ☎84-3311

【図書館休館日】

(1月)毎週月曜日と10日(火)
 ※1日(日・祝)～4日(水)までは休館です。
 ※9日(月・祝)は開館します。
 (2月)毎週月曜日
 ※7日(火)～9日(木)は、蔵書点検のため臨時休館します。

【開館時間】

午前9時30分～午後6時

◎1月のわらべうたと絵本の会

わらべうたや絵本で、一緒に楽しいひとときを過ごしませんか。
 とき 1月12日(木) 午前10時30分～11時
 ところ おはなし室
 対象 0～3歳くらいまでのお子さんと保護者
 申込 不要

◎1月のおはなし会

楽しいお話や絵本の読み聞かせなどをを行います。
 とき 毎週土曜日 午前10時30分～11時
 ところ おはなし室
 対象 ひとりでおはなしを聞ける子なら可。
 保護者も一緒に参加できます。
 申込 不要

◎おすすめ本の紹介

～冬のあったかレシピ～
 ・[絶対食べたい!ごちそう鍋レシピ74] 朝日新聞出版
 ・[冷え知らずのしょうがレシピ] PHP研究所
 ※このほかにもたくさんの本をご用意しています。

◎1月の映画会

時間 午後2時～
 ところ ハイビジョンホール
 定員 各回 先着100人
 ※入場は無料です。



「綾小路きみまろあれから40年」
 © 2015 Ayanokoji Kimimaro

上映日	作品名
1月8日(日)	エルモと毛布の大冒険 [洋画]
1月15日(日)	綾小路きみまろ あれから40年! 爆笑!! 傑作集!!!&爆笑!スペシャルライブ! [漫談]
1月22日(日)	ぼくは王さま ～たまごめいたんてい～ [アニメ]
1月29日(日)	北極のナヌー [動物ドキュメンタリー]

※日本語吹き替えで上映

☎(84) 1358
 社会文化課生涯学習班

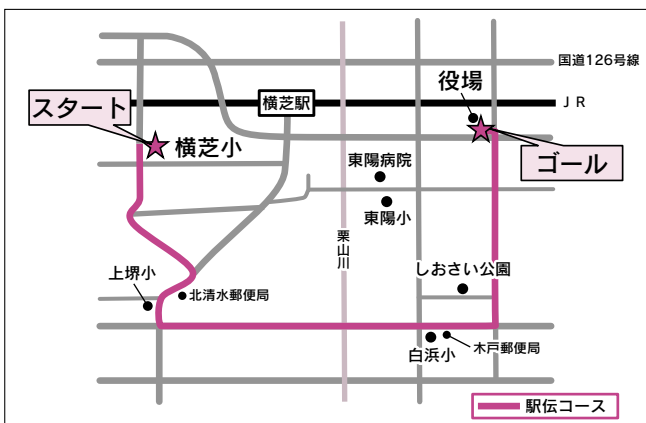

時間 午前10時～正午
 (予備日) 2月5日(日)

1月29日(日)に町内駅伝大会を行います。大会開催中は、警察官、交通整理員の指示に従ってください。
 また、駅伝コースでは、できるだけ自動車の通行をお控えください。
 選手のための安全のため、みなさんのご理解とご協力をお願いします。

第11回町内駅伝大会にご協力を

犬のしつけ方教室

とき 2月17日(金)
 午後1時30分～4時
 ところ さんぶの森交流センターあららぎ館
 内容 ・適正な飼い方の講義
 ・犬の訓練士によるしつけ方の講義・実演
 定員 20人
 参加費 無料
 申込開始 1月4日(水)
 その他 飼い犬同伴での参加はできません。
 主催 山武保健所管内狂犬病予防連絡協議会
 申込環境防災課環境班 ☎84-1216

消費生活 なび NO.81

「着衣着火」という言葉をご存じですか?

あまり聞き慣れない言葉ですが、調理中のガスコンロの火や仏壇のろうそくの火などが衣服に燃え移ることを言い、重度のやけどや死亡事故につながることもあります。危険から身を守るためには、普段から燃えにくい衣類を身に着けることが大切です。高齢者や子どもには防災製品の衣服の着用を考え、調理中は防災製品の腕カバーを付けるのも良い方法です。もし着衣に火がついてしまった場合は、あわてず、すぐに火を消しましょう。

消費生活相談室 ☎84-1233

※おかけ間違いの無いようにお願いします。

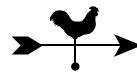

県立八日市場特別支援学校 高等部「きらら市」

と き 2月2日(木)、3日(金)
午前10時30分～午後3時

ところ ショッピングセンターサンモール

販売製品 木工製品、手すき和紙製品、
花苗、培養土などの園芸製品、
藍染め製品、織り製品、陶芸
製品

問 県立八日市場特別支援学校
☎72-2777

航空科学博物館

◎航空アート展

と き 1月1日(日・祝)～3月26日(日)

ところ 2階展示室

内 容 航空をテーマとしたアート作
品を紹介します。今回は、航
空写真家・小久保陽一氏が成
田空港で撮影した四季折々の
美しい航空機写真を展示しま
す。

問 航空科学博物館
☎78-0557

商工会伝言板

求人募集内容をホームページから入力できるようになりました

商工会では、町内事業所と求職者のマッチングを図るため、求人情報紙の発行や求人メールマガジンの配信をしています。求人募集内容をホームページから入力できるようになりましたので、ぜひご活用ください。

登録方法 ・パソコンの方は、横芝光町商工会求人情報のホームページ
(<http://yokoshibahikari.jp/kyujin/>)を開き、「求人募集をする
事業所の方へ」をクリックしてください。

・スマートフォンの方は、次のQRコードから「横芝
光町商工会求人情報」にアクセスしてください。



その他 商工会では、毎月1回求人情報紙を発行(新聞折込・有料)して
います。また、メールマガジンによる情報配信(町商工会員は
無料)も毎月1回行っています。

申問 商工会 ☎82-0434

地域安全ニュース

不法ヤードの情報提供のお願い

ヤードとは

周囲を鉄壁等で囲んだ作業場で、海外への輸出等を目的として自動車等
の保管、解体、コンテナ詰め等の作業のために認められた施設をいいます。

情報提供をお願いします

警察では、不法ヤードの取締りを強化し、地権者の方の協力を得て、悪質
なヤードの撤去、解体を行っています。ヤード内で違法行為が行われている、
または不審な者たちが出入りしているなど、断片的な情報でも構いませんの
で、情報提供をお願いします。ヤードについてご存知の方は、山武警察署ま
たは最寄りの交番、駐在所まで連絡をお願いします。

問 山武警察署 ☎0475-82-0110

▲ここは広告枠です。

▲ここは広告枠です。

▲ここは広告枠です。

暮らし情報

お知らせ

税理士による無料相談

とき 1月4日(水)、18日(水)
2月1日(水)、15日(水)
午前10時～午後3時
※要事前予約

ところ 東金商工会館 3階

内容 税務書類の作成・相談

予約受付 平日 午前9時～正午

予問 千葉県税理士会東金支部
☎0475-50-6322

ハローワーク千葉出張相談

毎月第4木曜日にハローワークの出張相談を実施します。就職を希望している方はお気軽にご相談ください。

とき 1月26日(木)
午前10時～午後3時
※正午～午後1時を除く。
※要事前予約(待ち時間を軽減するため、平成28年11月から事前予約制に変更しました。)

ところ 役場東側玄関ロビー相談室

費用 無料

予問 産業振興課商工観光班
☎84-1215

問 ハローワーク千葉職業相談第一部門
☎043-242-1181(部門コード41#)

山武郡市広域行政組合 平成29・30年度入札参加資格 審査申請受付

山武郡市広域行政組合が発注する建設工事、建設工事に係る製造の請負、調査・測量・設計等の業務委託と物品

購入等について、競争入札に参加を希望する方は、下記の期間に入札参加資格審査申請を行ってください。

なお、申請手続きの要領等は、当組合ホームページ、または企画財政課契約管財係で配布します。

受付期間 1月30日(月)～2月10日(金)
午前9時～午後4時
※土・日曜日と平日の正午から午後1時を除く。

受付場所 企画財政課契約管財係
(山武郡市振興センター内)
※受付は持参のみです。

問 山武郡市広域行政組合企画財政課契約管財係
☎0475-54-0252

山武郡市広域斎場

◎インターネットで火葬予約状況の確認ができます

山武郡市広域斎場の火葬予約状況がインターネットで確認できるようになりました。山武郡市広域行政組合ホームページ内「火葬予約状況」で、パソコン・スマートフォン・タブレット端末等から、24時間、最新の予約状況を確認できます。

予約は、葬祭業者にご相談いただくか、山武郡市内の市役所または町役場窓口で行ってください。予約をお取りいただけるのは、火葬日前日の正午までです。

問 山武郡市広域斎場
☎0475-55-6360

千葉公共職業安定所

◎1月1日から65歳以上の方も雇用保険の適用対象となります。

1月1日以降、新たに雇用された65歳

以上の雇用者の方も、「高年齢被保険者」として雇用保険の適用対象となります。

なお、65歳以上の方が平成28年12月末までに雇用され、平成29年1月1日以降も継続して雇用される場合は、平成29年1月1日から雇用保険の適用対象となります。保険料の徴収は、平成31年度までは免除となります。

問 千葉公共職業安定所雇用保険適用課
☎043-242-1184

催し物

光ウィンドオーケストラ 第23回定期演奏会

とき 2月5日(日)
(1回目) 午前11時30分～
(2回目) 午後3時30分～

ところ 東総文化会館大ホール

入場料 500円
※全席自由(座席不要の未就学児は無料)

※1月5日(木)から町民会館で町内在住・在勤の方を対象に、1公演につき先着20人(1人当たり2枚まで)に無料で入場券を配布します。

曲目 魔女の宅急便、歌謡ショー
2017 他

申 光ウィンドオーケストラ・チケットセンター
☎090-2415-9882(稲垣)

※当団ホームページ(<http://hikari-wind.com/>)でも案内しています。「光ウィンド」で検索できます。

暮らしのカレンダー (1/1 ~ 2/18)

日	月	火	水	木	金	土
1 ・初日の出イベント	2	3	4	5 ・家庭教育相談 (P16)	6 ・家庭教育相談 (P16)	7 ・新春マラソン大会
8 ・町成人式 ・休日納税相談 (P16)	9 ・町消防出初式 ・資源・不燃・有害ごみ回収【横芝地域】(P16)	10 ・消費生活相談 (P16)	11 ・3歳児健診(P14) ・法律相談、心配ごと・行政・人権相談、家庭教育相談(P16)	12 ・家庭教育相談 (P16)	13	14 ・消費生活相談 (司法書士相談) (P16)
15	16 ・健康相談 (P14)	17 ・資源・不燃ごみ回収【日吉・南条・白浜】(P16) ・法律相談、消費生活相談、家庭教育相談 (P16)	18 ・資源・不燃ごみ回収【東陽】(P16) ・家庭教育相談 (P16)	19 ・5歳児健診(P14)	20	21
22 ・休日納税相談 (P16)	23 ・資源・不燃・有害ごみ回収【横芝地域】(P16)	24 ・心配ごと・行政・人権相談、消費生活相談、家庭教育相談 (P16)	25 ・家庭教育相談 (P16)	26 ・ハローワーク千葉出張相談 (P19)	27	28
29 ・家庭教育相談 (P16) ・町内駅伝大会 (P17)	30	31 ・乳児健診(4・5ヶ月)(P14) ・消費生活相談、家庭教育相談 (P16)	2/1 ・家庭教育相談	2	3 ・資源・不燃ごみ回収【日吉・南条・白浜】	4 ・資源・不燃ごみ回収【東陽】
5	6 ・健康相談 (P14)	7 ・法律相談、消費生活相談、家庭教育相談	8 ・家庭教育相談	9	10	11 ・消費生活相談 (司法書士相談)
12 ・休日納税相談	13 ・資源・不燃・有害ごみ回収【横芝地域】	14 ・心配ごと・行政・人権相談、消費生活相談、家庭教育相談	15 ・家庭教育相談	16	17 ・1歳6ヶ月児健診 (P14) ・資源・不燃ごみ回収【日吉・南条・白浜】	18 ・資源・不燃ごみ回収【東陽】

すくすくぎやらいー

我が家のアイドル♡
これからも元気に育てね

りあな
李愛菜 ちゃん (0歳)
石橋 拓巳さん (栗山)



横芝光町
マスコット
キャラクター

よとびー散歩



11月27日、姉妹町の神奈川県松田町で開催された「第19回まつだ産業まつり」に行ってきたよ。
釣り堀コーナーで、松田町のお友達と一緒に釣り体験をしたんだ。
ほかにも色々なブースが出店されていて、とても楽しかったよ。



人口と世帯 (平成28年12月1日現在) 人口24,506人(+16) 男12,054人(+18) 女12,452人(-2) 世帯9,624世帯(+21)