

広報

よこしばひかり

平成26年

12

第105号

月号



12月1日、新循環バス・乗合タクシー運行開始!



今月の主な内容

- ・平成26年度町表彰式 P2
- ・国民健康保険からのお知らせ P3
- ・まちの出来事「2014年」を振り返る! P9

人口と世帯

人口：25,126人(-27)
 男：12,390人(-10)
 女：12,736人(-17)
 世帯：9,542世帯(-13)
 (平成26年11月1日現在)

長年の活躍に輝く功績

平成26年度町表彰式

11月4日、町民会館で町政の発展に尽力された方々の功績をたたえるため、「平成26年度町表彰式」が行われました。

長年にわたり、各分野で活躍された次の方々に対し、町長から表彰状が手渡されました。

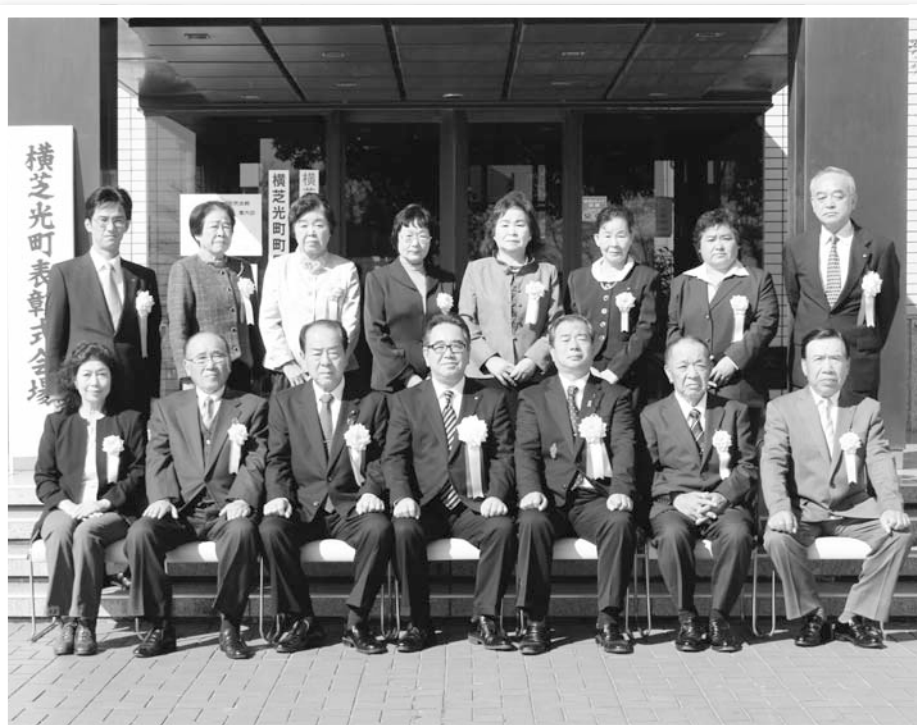

【自治功労】

元選挙管理委員会委員

本庄 昇一さん(新青)

選挙管理委員会委員として、公正で明るい選挙の執行に尽力され、その間には同委員会の委員長としても活躍されました。

行政相談委員

平山 公恵さん(長塚)

行政相談委員として、行政に関する苦情解決の促進のため、相談業務に尽力され、現在もご活躍中です。

国民健康保険運営協議会委員

小高 達也さん(上町)

国民健康保険運営協議会

委員として、保険医の立場から国民健康保険事業の健全な運営に尽力され、現在もご活躍中です。

【保健衛生功労】

元食生活改善推進員

實川 静枝さん(小田部)

伊橋 久子さん(篠本二区)

梶沼 清江さん(宮内)

食生活改善推進員として、町民の食生活の改善と健康増進に尽力されました。

食生活改善推進員

實川 恵子さん(長塚)

林 百合子さん(東町)

市原あけみさん(鳥喰下)

食生活改善推進員として、町民の食生活の改善と健康増進に尽力され、現在もご活躍中です。

【環境保全功労】

不法投棄監視員

伊東 賢さん(新島新田)

不法投棄監視員として、不法投棄の監視活動をはじめ、不法投棄防止に関する住民意識の高揚に努め、快適な生活環境の保全に尽力され、現在もご活躍中です。

【消防防災功労】

防犯指導員

神保 久雄さん(於幾)

防犯指導員として、地域における防犯活動を積極的に行い、地域住民の自主防犯意識の高揚と各種犯罪の防止に尽力され、現在は防犯協会会長としてもご活躍中です。

納税表彰

11月13日、東金商工会館で東金税務署・山武税務懇話会主催の平成26年度納税表彰式が行われ、当町から次の方々が受賞されました。

東金税務署長表彰
山下 徳造さん(辻)

東金法人会長感謝状
秋葉 講一さん(長塚)

高校生の「税についての作文」
◎東金税務署長表彰

木戸 結唯さん(横芝敬愛高等学校3年)
◎金賞

三鷹 星晃さん(光中学校3年)

◎東金税務署長表彰
石川 直樹さん(光中学校3年)

秋の褒章

11月3日、平成26年秋の褒章受章者が発令され、当町から保護司の伊藤光一さん(本町)が、更生保護事業功労者として藍綬褒章を受章されました。



▲伊藤 光一さん

国民健康保険からのお知らせ

●平成27年1月から高額療養費が変わります

平成27年1月から、70歳未満の方は高額療養費の自己負担限度額が変わります。3段階の所得区分が5段階に細分化され、従来よりもみなさんの所得に応じた医療費の負担軽減が行われます。なお、70歳以上の方の自己負担限度額は変更ありません。

○70歳未満の方の所得区分と限度額

【平成26年12月まで】

所得区分		自己負担限度額	
		3回目まで	4回目以降(※2)
上位所得者	所得(※1)が600万円を超える	150,000円+(医療費が500,000円を超えた場合は、その超えた分の1%)	83,400円
	所得が600万円以下	80,100円+(医療費が267,000円を超えた場合は、その超えた分の1%)	44,400円
住民税非課税世帯	住民税非課税	35,400円	24,600円

【平成27年1月から】

所得区分		自己負担限度額	
		3回目まで	4回目以降
上位所得者	所得が901万円を超える	252,600円+(医療費が842,000円を超えた場合は、その超えた分の1%)	140,100円
	所得が600万円を超え901万円以下	167,400円+(医療費が558,000円を超えた場合は、その超えた分の1%)	93,000円
一般	所得が210万円を超え600万円以下	80,100円+(医療費が267,000円を超えた場合は、その超えた分の1%)	44,400円
	所得が210万円以下	57,600円	
住民税非課税世帯	住民税非課税	35,400円	24,600円

※1 基礎控除(33万円)後の所得

※2 過去12ヶ月に、同じ世帯で高額療養費の支給が4回以上あった場合の、4回目から適用される限度額

●70歳未満の方の限度額認定証の交付

70歳未満の方に8月以降に交付された認定証は、制度改正のため有効期限が12月31日までとなっています。このため、有効期限が平成27年1月1日から7月31日までの認定証を12月末日までに郵送します。申請の手続きは必要ありませんが、有効期限が過ぎた認定証は、ご都合の良いときに住民課へ返却していただくか、裁断して破棄ください。

●医療機関で支払う一部負担金の減免制度

医療機関(病院等)の窓口で国民健康保険被保険者証を提示することにより、医療費の一部(一部負担金)を自己負担分として支払うこととなりますが、震災、風水害、火災、その他これらに類する災害で資産に重大な損害を受けたときや、事業または業務の休廃止により収入が著しく減少したときなど、この自己負担分の支払いを減額や免除、猶予する制度があります。

詳しくは、住民課へお問い合わせください。

◆問い合わせ 住民課国保年金班 ☎84-1214

平成27年度保育所(園)の新規入所者を受け付けます

平成27年4月以降に、保育所(園)へ入所を希望する児童の申込を受け付けます。継続入所の方には、後日、各保育所(園)を通じて認定請求の関係書類を配布します。入所(園)できる児童は、その保護者が次のいずれかに該当する場合です。

- ① 就労
- ② 妊娠・出産
- ③ 保護者の疾病・障がい
- ④ 同居、または長期入院等している
親族の介護・看護
- ⑤ 災害復旧
- ⑥ 求職活動(起業準備を含む。)
- ⑦ 就学
- ⑧ 育児休業取得時に、既に保育を利用している子どもがいて継続利用が必要であること

※入所(園)希望児童が定員を上回る場合は、入所(園)できないことがあります。

受付期間 12月1日(月)～16日(火)

申込用紙の配布場所

福祉課社会福祉班、町内各保育所(園)、健康づくりセンター「プラム」
提出場所 福祉課社会福祉班、町内各保育所(園)

◆問い合わせ 福祉課社会福祉班 ☎(84)1257

平成27年度児童クラブ加入申込

町では、小学校1年生から3年生までを対象に、授業終了後や長期休業中、保護者が労働・疾病・看護などにより家庭で児童の保護が困難な場合に、放課後児童クラブで児童の保育等を行っています。

平成27年4月からの加入申込を受け付けますので、希望する方は、児童クラブ加入申込書等を提出してください。

加入条件や提出書類など詳しくは、町ホームページをご覧ください。教育課へお問い合わせください。

申込書受付 12月16日(火)・19日(金)
午前9時～午後7時
提出場所 町民会館会議室B

◆問い合わせ
教育課総務班
☎84-4116

子ども・子育て支援制度

子ども・子育て支援新制度は、子育てをめぐる課題の解決を目指して平成24年8月に成立した「子ども・子育て関連3法」に基づく制度で、平成27年4月からの本格実施が予定されています。

①制度の取り組み

・質の高い幼児期の学校教育・保育の総合的な提供

幼児教育と保育を一体的に提供する認定こども園の普及のため、認可・指導監督の一本化など制度の改善を図ることとされています。

・保育の量的拡大・確保、教育・保育の質的改善

市町村は、地域のニーズを踏まえ「子ども・子育て支援事業計画」を定め、認定こども園や保育所、地域型保育事業(※)を組み合わせることで計画的に整備することとされています。

(※)地域型保育事業：主に3歳未満の少人数の子どもを保育する次の4事業

・家庭的保育事業、小規模保育事業、居宅訪問型保育事業、事業所内保育事業

・地域の子ども・子育て支援の充実

地域における子育て支援に関するニーズに対応するため、「利用者支援」など新たな事業の創設や「放課後児童クラブ」、「一時預かり」など、既にある事業の充実を図ることとされています。

②保育所の入所手続き

新制度では、保育の必要性の有無や必要量等の認定(支給認定)を受けていただく必要があります。

申請をいただいた方には、町が認定内容を記載した「認定証」を発行します。新規に入所希望の方は、入所と支給認定が同時に申請できます。継続入所を希望の方は、支給認定申請について後日通知します。

③既存の保育所や幼稚園

既存の保育所と幼稚園は、従来どおり保育所や幼稚園として継続する場合もあれば、将来的に認定こども園に移行する場合があります。

◆問い合わせ 福祉課社会福祉班 ☎84-1257

12月1日から「児童扶養手当法」の一部が改正されます

今まで公的年金(※)を受給する方は児童扶養手当を受給できませんでしたが、12月から年金額が児童扶養手当額より低い方は、その差額分の児童扶養手当を受給できます。

詳しくは、福祉課へお問い合わせください。

(※)遺族年金、障害年金、老齢年金、労災年金、遺族補償

●新たに手当を受け取れる場合

- ①お子さんを養育している祖父母等が、定額の老齢年金を受給している場合
- ②父子家庭で、お子さんが定額の遺族厚生年金のみを受給している場合
- ③母子家庭で、離婚後に父が死亡し、お子さんが定額の遺族厚生年金のみを受給している場合 等

●新たに手当を受給するための手続き

児童扶養手当を受給するためには、町への申請が必要です。

●支給開始日

手当は申請の翌月分から支給開始となります。今まで公的年金を受給していたことにより、児童扶養手当を受給できなかった方で12月1日に支給要件を満たしている方が、平成27年3月までに申請した場合は12月分の手当から受給できます。12月から平成27年3月分の手当は、平成27年4月に支払われます。

【参考】児童扶養手当の月額
(平成26年4月～)

○子ども1人の場合

- ・全部支給：41,020円
 - ・一部支給：41,010円～9,680円
- ※所得に応じて決定されます。

○子ども2人以上の加算額

- ・2人目：5,000円
- ・3人目以降：1人につき3,000円

◆申請・問い合わせ 福祉課社会福祉班 ☎84-1257

◆問い合わせ

企画財政課企画調整班 ☎(84)1218

します。

雇用の場における男女共同参画の普及・推進にご協力をお願い

等でご紹介いたします。

所をご存じの方は、企画財政課へ情報を提供してください。

なお、提供していただいた事業所は、広報紙や町ホームページ

等で広く紹介いたします。

働きやすい職場環境づくりで工夫をしている事業

度の利用や女性の登用・雇用に積極的であるなど、

町内の事業所を探しています。育児・介護休業制

わす働きやすい職場環境づくりに取り組んでいる

町では、男女共同参画に理解があり、性別を問



男女共同参画

仕事と家庭の両立支援や女性の登用・雇用・
職域拡大に取り組んでいる事業所を探しています

町営住宅入居者募集

- 募集团地 栗山団地1戸
- 間取り等 6畳2間・台所・浴室・便所
- 家賃 収入に応じて決定
- 入居資格 定められた要件がありますので、お問い合わせください。
- 申込期限 12月22日(月)
- 入居時期 2月上旬の入居を予定
- 選考方法 応募者が複数の場合は、町営住宅入居者選考委員会に意見聴取の後に決定

◆申込・問い合わせ 都市建設課管理計画班 ☎84-1217

農業機械の盗難防止

県内で、農業機械の盗難が発生しています。
農業機械の盗難を防止するため、次の対策を参考にしてください。

- 人が少ない時間や場所には機械を放置しない。
- 倉庫には鍵をかける。 ●エンジンキーを必ず抜く。

◆入札結果(10月)◆

執行日	工事等の名称	工事等の箇所	契約の相手方	予定価格	最低制限価格	契約額	落札率(%)	指名業者数	受注希望参加業者数	備考
10月21日	公用車購入(小型貨物自動車ETC車載機付)	横芝光町役場	日産プリンス千葉販売(株)	5,076,000円	—	3,329,915円	65.6	5	—	3台
	町単土地改良補助事業(資材支給事業)パイプライン用資材購入	谷中区・寺方区	(株)根本	947,160円	—	613,980円	64.8	5	—	
	町単土地改良補助事業(資材支給事業)用資材購入	町原区・取立区・小堤区・入区・坂田区	小川建材工業(株)	2,044,440円	—	1,976,400円	96.7	5	—	
	航空写真撮影業務委託	横芝光町全域	(株)バスコ千葉支店	5,259,600円	—	4,752,000円	90.3	7	—	
	東陽病院外壁改修工事	東陽病院	(有)鈴木建業	12,798,000円	10,878,300円	12,420,000円	97.0	—	2	
	町道H127号線道路舗装修繕工事	横芝光町尾垂地先	(有)加瀬建設	2,062,800円	1,650,240円	1,965,600円	95.3	—	2	
	町道I-9号線道路改良工事(排水工その2)	横芝光町横芝地先	(株)青柳建設	3,348,000円	2,678,400円	3,218,400円	96.1	—	5	
	町道II-36号線道路改良工事	横芝光町富下地先	(有)鈴木建業	4,784,400円	3,827,520円	4,644,000円	97.1	—	2	
	町道I-18号線道路改良工事	横芝光町宝米地先	(有)平山工務店	14,612,400円	11,689,920円	13,867,200円	94.9	—	2	
	横芝駅南口周辺地区防犯灯等設置工事	横芝光町横芝地先	菱木商会(株)	19,407,600円	16,496,460円	16,496,460円	85.0	—	1	

償却資産をお持ちの方は申告が必要です

償却資産とは、工場や商店などを経営したり農業を営んでいる法人や個人が、その事業のために用いる機械、器具、備品などのことで、固定資産税の課税対象になります。

償却資産をお持ちの方は、毎年1月末日までに申告していただく必要があります。

申告対象となる資産

毎年1月1日現在に所有している有形固定資産で、その減価償却が法人税法、所得税法の規定により損金または必要経費に算入されるもの

- ・ 構築物(広告塔、アンテナなど)
- ・ 機械及び装置(ポンプ、大型特殊自動車など)
- ・ 船舶
- ・ 車両及び運搬具(貨車など)
- ・ 工具、器具及び備品(測量工具、ロッカー、パソコンなど)

※無形固定資産(鉱業権・特許権など)及び自動車

税、軽自動車税の課税対象となっている自動車は対象になりません。

太陽光発電設備も償却資産です

10キロワット以上の太陽光発電設備、または10キロワット未満でも事業用の場合は償却資産となり、固定資産税の対象になります。

固定資産税(償却資産)の状況調査に取り組んでいます

現在、納税者の適正な申告の確保と未申告者の解消を図り公正な課税を行うため、償却資産の状況調査に取り組んでいます。

償却資産が未申告、または正しく申告されていない状況を把握し、今後、必要に応じて現地調査を行う予定です。ご協力をお願いします。

太陽光発電設備に係る固定資産税(土地)の課税

太陽光発電設備を設置す

ると課税地目が変更され、翌年度の税額が変更になる場合がありますので、設備を設置した場合にはご連絡ください。

◆問い合わせ

税務課課税班
☎(84) 1212



農業委員会委員選挙人名簿登録手続き

農業委員会委員の選挙権及び被選挙権を得るには、農業委員会委員選挙人名簿登録申請書を提出し、選挙人名簿に登録される必要があります。

申請をしないと選挙資格を有していても選挙人名簿に登録されず、選挙の投票などができません。

この申請書は、12月中旬に各地区の農家組合長を通じて配布します。

申請書が届かない場合は、農業委員会事務局へお問い合わせください。

選挙資格要件

平成27年1月1日現在、

町内に住所を有し、満20歳以上(平成7年4月1日以前に生まれた方)で、次のいずれかに該当する方です。

- ① 10 a 以上の農地につき耕作の業務を営む方
- ② ①の同居の親族、または配偶者で年間おおむね60日以上耕作に従事している方
- ③ 10 a 以上の農地につき耕作の業務を営む農業生産法人の組合員、社員、または株主で年間おおむね60日以上耕作に従事している方

申請書提出先

農業委員会事務局

申請書提出期限

平成27年1月10日(土) ※年末年始、1月10日以外の土曜日、日曜日、祝日を除く。

◆提出・問い合わせ

農業委員会事務局
☎(84) 1242

事業所のみなさん

合同就職面接会に参加しませんか?

町では、東金市・山武市・横芝光町合同就職面接会の参加事業所を募集しています。ぜひ、ご参加ください。

とき 平成27年1月28日(水)
午後1時~3時

ところ 東金市中央公民館

参加費 無料

その他 事前にハローワークへの求人登録が必要です。

◆申込・問い合わせ

産業振興課商工観光班
☎84-1215

消防出初式の挙行



と き 平成27年1月17日(土) 午前9時～
と ころ 光文化の森公園芝生広場
※雨天の場合は、午前10時から町体育館で行います。

◆問い合わせ

環境防災課防災班 ☎84-1216

工業統計調査にご協力をお願いします

工業の実態を明らかにするため、製造業を営む事業所を対象に、工業統計調査を実施します。

12月下旬ごろ、調査員証を携帯した調査員が対象の事業所へ伺いますので、ご協力をお願いします。



◆問い合わせ

企画財政課企画調整班
☎84-1218

地元の海岸で迎える初春 ～初日の出イベント～

新年の幕開けとして、町観光協会主催による初日の出イベントを屋形海岸・木戸浜海岸で行います。

元日早朝、屋形海岸であま酒とお茶、木戸浜海岸ではお汁粉とお茶がふるまわれるほか、紅白もちの配布も予定しています。地元の海岸で、太平洋に昇る雄大な日の出を見ながら新年をお祝いしませんか。



と き 平成27年1月1日(木・祝) 午前5時30分～
※無料配布は午前5時40分ごろ～
(日の出予定時刻) 午前6時46分ごろ
※雨天中止

◆問い合わせ

町観光協会(産業振興課内) ☎84-1215

1月の廃食用油の回収

1月の廃食用油の回収は光地域、横芝地域共に第2日曜日の11日に行います。

回収の時間と場所は、従来と変更ありません。詳しくは、環境防災課へお問い合わせください。

◆問い合わせ 環境防災課環境班 ☎84-1216

地域安全ニュース

「年末年始特別警戒取締り」を実施します ～ひったくりや空き巣に注意しましょう～

山武警察署では12月10日(水)から平成27年1月3日(土)まで、「年末年始特別警戒取締り」を実施します。この間、警察ではパトロールや交通取締りなどを強化しますが、みなさんも犯罪の被害にあわないよう注意して、楽しい年末年始を過ごしましょう。

《ひったくりにあわないため、ちばカエル作戦を実施しましょう!》

被害者の約9割は女性です。また、被害は午後6時から11時台までの時間帯が約6割を占めています。年末年始は、多額の現金を持ち歩く機会が多いので一層の注意が必要です。

●ちばカエル作戦

- ・バッグは、たすきにかけカエル
- ・手荷物は歩道側にもちカエル
- ・バイクの音にはふりカエル
- ・自転車のカゴにはカバーをつけカエル

《空き巣を防止しましょう》

年末年始は、帰省や初詣などで家を不在にすることが多くなります。空き巣に入られないように注意しましょう。

- ・長期間、家を不在にするときは、新聞の配達をとめるなどして、留守に気づかれないようにしましょう。
- ・ご近所同士で声をかけあうなど、地域の力で犯罪をなくしましょう。
- ・補助錠や防犯フィルムなどの防犯用品を活用しましょう。

東金税務署からのお知らせ

平成26年分確定申告の相談

平成26年分所得税・個人事業者の消費税、贈与税の申告・相談・提出は、平成27年2月13日(金)から東金商工会館1階で受け付けます。

また、平成27年1月5日(月)から2月12日(木)までは、東金税務署には確定申告会場を設けていませんので、時間がかかる場合があります。

国税庁のホームページで作成し、電子申告、または郵送で提出いただくようご協力をお願いします。

●確定申告相談・作成会場

期 間

平成27年2月13日(金)～
3月16日(月)

※土・日曜日を除く。

受付時間

午前8時30分～午後4時
(提出は午後5時まで)

相談開始 午前9時

と ころ

東金商工会館1階

(東金市東岩崎1-5)

※申告会場及び税務署の駐車場は利用できません。

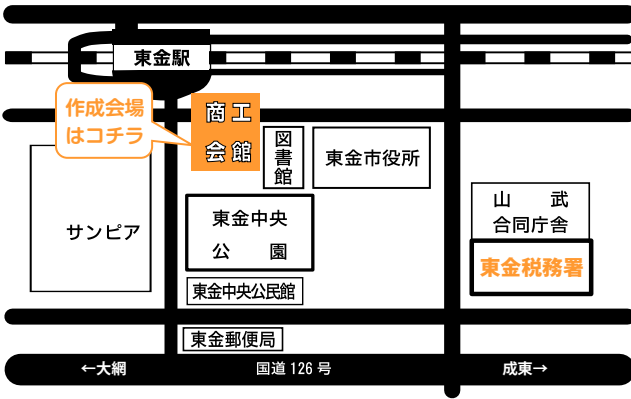

◆問い合わせ

東金税務署個人課税第一部門

☎0475(52)3121

国税局・税務署

e-Tax で法定調書も提出できます。
～是非ご利用ください～

あなたにとっても、
イータックス。 e-Tax

イータックス 検索

法定調書は、インターネットを利用したe-Tax(国税電子申告・納税システム)や、光ディスク等(CD、DVD、MO、FD)で提出することができます。詳しくは、e-Taxホームページ、または最寄りの税務署へお問い合わせください。

● e-Taxホームページ <http://www.e-tax.nta.go.jp>

※「平成26年分給与所得の源泉徴収票等の法定調書(合計表)」の提出期限は、平成27年2月2日(月)です。

◆問い合わせ
東金税務署管理運営部門 ☎0475-52-3121

『県税特別徴収対策実施中』

自動車税の滞納処分を強化

千葉県では、自動車税の未納額の縮減のため、11月から3月までを滞納整理強化期間とし、給与・預金・自動車などの差押えを一層強化します。自動車税が未納の場合は、至急納付してください。



◀ 自動車の差押え

◆問い合わせ
東金県税事務所 ☎0475-54-0223
千葉県総務部税務課 ☎043-223-2127

「買わない」、「売らない」、
「使わない」
不正軽油流通防止

① 軽油は県内で買いましたよう
軽油引取税は、軽油を購入
した販売店の所在する県の
収入となり、教育・福祉・
道路整備などに使われます。

② NO! 不正軽油宣言

不正軽油の製造・販売・使
用は、軽油引取税の脱税だ
けでなく、県民の健康や地
域の環境に悪影響を与える
悪質な犯罪行為です。

不正軽油の販売や使用の防
止にご協力をお願いします。

◆問い合わせ

佐倉県税事務所軽油引取税課
☎043(483)1116



まちの出来事

「2014年」を振り返る！

今年も残すところあと1ヶ月となりました。ソチオリンピックやサッカーワールドカップが開催された今年は、みなさんにとってどんな年だったでしょうか。
広報よこしばひかりで紹介した出来事を中心に、町の1年を振り返ります。

2014年
こんなこともありました

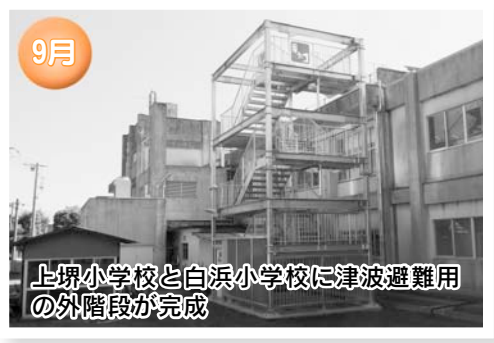

9月

上堺小学校と白浜小学校に津波避難用の外階段が完成



1月

新成人221人の門出を祝い、文化会館で成人式を開催



10月

町民体育祭に約3,200人が参加



1月

町内駅伝大会、65チーム・353人によるタスキリレー



11月

町の産業を紹介する第9回横芝光町産業まつり「横芝光まるごとフェア2014」を開催



6月

山武消防ポンプ操法大会「小型ポンプ操法の部」で、第8分団第3部(尾垂五区・六区)が優勝



12月

新循環バスと乗合タクシーの運行開始



9月

山武都市合同防災訓練を実施し、総勢2,031人が参加

- 1月 初日の出イベント
- 新春マラソン大会
- 町消防団出初式
- 3月 坂田城跡梅まつり
- 7月 千葉県消防操法大会に、第8分団第3部(尾垂五区・六区)が出場
- 8月 横芝中ソフトテニス部の男子団体・個人が全国大会出場
- 9月 九十九里ビーチラインアマチュア無線クラブJQ1ZHと「アマチュア無線による災害時応援協定」、NPO法人「メリ災害対策センター」と「災害時における物資供給に関する協定」を締結
- 10月 学校法人長戸路学園横芝敬愛高等学校と「災害時における広域避難所の施設利用に関する協定」を締結
- 11月 町表彰式を開催
- 町文化祭を開催
- 健康まつりを開催
- (産業まつり)同日開催

すばらしい

音楽を披露

小中学校合同音楽祭

10月22日、光中学校屋内運動場(体育館)で町内の児童・生徒が一堂に会して音楽発表する「小中学校合同音楽祭」が開かれました。この音楽祭は、町内の音楽教師が中心となり企画され、各校PTAや町関係者の協力で行われているものです。

今年で7回目を迎えた音楽祭も、年々レベルが高くなり、各学校のすばらしい合唱や演奏が披露され、保護者からは惜しみない拍手が送られました。



白浜小学校



南条小学校



横芝小学校



横芝中学校

芸能と芸術の発表会

町文化祭を開催

11月8日・9日、町文化祭が町民会館・町体育館で開催されました。

町体育館の作品展には、写真・絵画・書道・生け花など、町内の児童・生徒や個人、団体のみなさんの力作が展示されました。

また、町民会館大ホールで行われた芸能発表会では、歌や舞踊、バレエ、楽器の演奏など日ごろの練習の成果が披露され、大いに盛り上がり、観客から大きな拍手が送られました。

このほかにも、町民会館では茶席、俳句会、短歌大会、囲碁会、将棋会なども開かれ芸術の秋を楽しみました。



今年もたくさんの来場者で大盛況

第9回横芝光町産業まつり「横芝光まるごとフェア2014」

11月16日、役場駐車場で第9回横芝光町産業まつり「横芝光まるごとフェア2014」が開催され、約21,500人が来場しました。会場には、88もの農・商・工の各店舗や姉妹町等のブースなどが出店し、役場近くの農地では野菜収穫体験も行われ、地元の味を満喫する方や買い物を楽しむ方などで賑わいました。

また、同日には町民会館で健康まつりも開催され、健康優良者の表彰やハイハイコンクールなどが行われました。



11月16日に行われた「健康まつり」で、町が実施した特定健診と後期高齢者健診で、平成24年度から平成26年度までの3年間で、全ての検査項目が「優良」と判定された12人の方へ、健康優良者の表彰が行われました。

健康優良者を表彰



英語スピーチコンテストで光中学校が準優勝



◀ 光中のみなさん

10月11日、公津の社コミュニティセンターもりんぴあこうづを会場に、成田国際空港近隣9市町28校総勢134人が参加し「第20回成田空港周辺中学生英語スピーチコンテスト」が開催され、光中学校が見事な成績をおさめました。

●コンテスト結果

・学校賞 準優勝 光中学校

・個人賞

3年暗唱の部 優秀賞 市川俊太郎さん(光 中)

スピーチの部 特別賞 越川 佳苗さん(光中3年)

おかげさまで開館20周年

図書館まつり

11月2日・3日、図書館で、開館20周年を記念して図書館まつりが開催されました。
 リサイクル本フェアや切り紙教室、おはなし会、映画会、光ウィンドオーケストラによるコンサートなど、子どもから大人まで楽しめるイベントは、3,000人を超える方々で賑わいました。
 また、よこぴーの登場に子ども達は大喜びでした。



▲リサイクル本フェア



▲おはなし会



▲光ウィンドオーケストラコンサート



▲よこぴーと記念撮影

東陽小学校が健闘

山武郡市小学校球技大会

10月25日、大網白里アリーナ、大網白里市立増穂小学校と増穂北小学校グラウンドで山武郡市小学校球技大会が開催されました。

山武郡市内の各小学校から集まったレベルの高い大会の中、サッカーの部、ミニバスケットの部の部が行われ、それぞれ熱戦が繰り広げられました。

また、横芝光・芝山ブロック大会から勝ち進んだ東陽小学校が、日ごろの練習の成果を発揮し、サッカーの部で第3位となりました。

◎主な成績
 ・サッカーの部
 第3位
 東陽小学校



消防団防火パレード・中継放水訓練を実施

火災の発生しやすい季節になり、秋季全国火災予防運動期間の初日である11月9日、火災予防の普及を目的に町消防団と消防署の合同防火パレードが実施されました。

また、同日、消防団員の火災消火技術の向上のため、東総衛生組合光クリーンパークで消防署員指導のもと中継放水訓練が行われました。

中継放水訓練▶



スポーツの秋を満喫 町軽スポーツ大会

10月19日、町体育館で町スポーツ推進委員連絡協議会の主催による「町軽スポーツ大会」が開催されました。ユニカールの7チームとディスゲッターの2チームが熱戦を繰り広げ、各選手の連携が好ゲームを演出しました。

●町軽スポーツ大会結果

ユニカール

- ・一般の部 優勝 チーム・キシノチーム (岸野 慶子さん・岸野 友陽さん・佐藤 康彦さん)
- ・ファミリーの部 優勝 ブラウンチーム (林 健さん・幸子さん・翼さん)

ディスゲッター

- ・一般の部 優勝 きんもくせいチーム (池田 勝子さん・増田 きみ子さん・大野 靖子さん・尾形 定子さん)
- ・ファミリーの部 優勝 土屋ファミリーチーム (土屋 秀和さん・芙美子さん・海宮さん・瑛舞さん)



◀ユニカール



◀ディスゲッター

秋晴れの空の下でナイスショット!

親子スナッグゴルフ教室

10月19日、ふれあい坂田池公園芝生広場で町スポーツ推進委員連絡協議会主催による親子スナッグゴルフ教室が開催されました。

町内の小学4年生以上の親子6組が参加し、秋晴れの空の下、親子でコースを回り、ナイスショットが出ると歓声が上がると、親子で楽しい1日となりました。



町親睦テニス大会を開催

10月26日、ふれあい坂田池公園と光しおさい公園を会場に、75チームが参加し「町親睦テニス大会」が開催されました。

男子ダブルス、女子ダブルス、ミックスダブルスの硬式テニス3種目で競技し、次の方々が入賞しました。

◎大会結果

- ・男子ダブルス
 - 優勝 浅野 智哉さん・亀田 拓実さんペア
 - 準優勝 関本 和彦さん・大澤 宏さんペア
- ・女子ダブルス
 - 優勝 宮内 孝子さん・高梨 好子さんペア
 - 準優勝 田村江理子さん・濱田 里美さんペア
- ・ミックスダブルス
 - 優勝 中園 嘉文さん・中園 美和さんペア
 - 準優勝 江波戸広美さん・古澤紅美子さんペア

町内小学生親子と外国人留学生の交流会を開催

10月25日、町民会館で町教育委員会主催の親子チャレンジセミナー「ハッピー・ハロウィン」が開催されました。

町内の小学1年生から6年生の親子22組が参加し、ハロウィンのリースやジャックランタン作り、またアメリカ、ドイツ、ベルギーからの留学生3人と一緒に外国の子ども遊びやハロウィン文化を学びました。

元気いっぱい楽しみながら留学生と交流を深め、外国文化に触れることができました。



「サンシャインシティへ行こう」 町子ども会社会見学



10月18日、町子ども会育成連絡協議会主催による社会見学が行われ、小学1年生から3年生の会員35人が参加しました。

池袋のサンシャインシティでは60階の展望台から眺める都内の景色を楽しみ、水族館ではたくさんのきれいな魚や海の生物などを観察し、楽しい1日となりました。

山武郡市グラウンド・ゴルフ大会

好天に恵まれた10月29日、山武市成東総合運動場で第28回山武郡市グラウンド・ゴルフ大会が開催されました。

9支部総勢288人が参加し、熱戦を繰り広げ、町グラウンド・ゴルフ協会のみなさんは好成績を残しました。

●大会結果 (10位以内)

男子準優勝 伊藤 豊さん(横芝支部)

女子準優勝 中西 順子さん(横芝支部)

第 4 位 鈴木 浅子さん(横芝支部)

第 8 位 中谷 孝一さん(横芝支部)

第 10 位 渡邊 允さん(横芝支部)

※第1位から第3位までは男女別、第4位以下は混合



10月20日、千葉家畜市場で第62回千葉県乳牛共進会が開催されました。
県内各地域から代表に選ばれた乳牛74頭が集まり審査が行われ、当町からは伊藤博さん(中台)が乳牛2頭を出品し、経産48ヶ月以上60ヶ月未満の部で優等賞を受賞しました。



酪農発展のために 平成26年度乳牛共進会を開催

10月24日、秋らしい晴天の下、J.A.ちばみどり青年部そうさ支部主催のいも掘り体験が行われました。
町内からは日吉小学校の1年生から3年生、匝瑳市からは須賀小学校の1年生と2年生が参加し、青年部そうさ支部のみなさんから指導を受け、児童たちは目を輝かせながら、身の太ったサツマイモを掘りだそうと懸命に頑張っていました。

おいしそうなサツマイモだね いも掘り体験



保健の掲示板

◎健診・相談・集団予防接種

とき	行事名	対象者	受付時間
12月1日(月)	健康相談 よい歯ぴかぴかキッズ (健康相談)	希望者 平成25年10月生まれ	午前9時～正午
			午後1時～4時
12月9日(火)	5歳児健診②	対象者に通知	指定された時間
12月11日(木)	2歳児歯科健診	平成24年9月～ 10月生まれ	午前9時～ 9時50分
12月16日(火)	5歳児健診③	対象者に通知	指定された時間
12月19日(金)	1歳6ヶ月児健診	平成25年4月～ 5月生まれ	午後1時～2時

会場 健康づくりセンター「プラム」

《個別予防接種》

※対象者には通知します。

※接種間隔、接種回数等不明な点は、健康管理課へお問い合わせください。

◆問い合わせ

健康管理課健康管理班
☎82-3400



◎個別予防接種(接種場所:町内指定医療機関・千葉県内相互乗り入れ協力医療機関)

予防接種名	対象者及び接種回数	備考
四種混合	1期初回⇒生後3～90ヶ月未満(3回接種) 1期追加⇒初回終了後おおむね1年以上の間隔をあけて接種(1回接種)	
三種混合	生後90ヶ月未満で接種未完了者(4回接種)	
不活化ポリオ	生後90ヶ月未満で接種未完了者(4回接種)	
B C G	生後5ヶ月～12ヶ月未満(1回接種)	
麻しん風しん混合1期	1歳～2歳未満児(1回接種)	
麻しん風しん混合2期	平成20年4月2日～21年4月1日生まれ(1回接種)(年長児に相当する年齢の児)	接種期間 平成27年3月31日(火)まで
日本脳炎	*初回⇒3歳児(2回接種) *追加⇒初回終了後おおむね1年後(1回接種) *平成7年4月2日～19年4月1日生まれの方で4回接種(第2期含む)が完了していない方	*予診票のない方は健康管理課へお問い合わせください。
子宮頸がん	中学1年生～高校1年生女子(3回接種)	*現在接種動員を控えています。
ヒブ	生後2ヶ月～5歳未満(1～4回接種)	*接種開始時の月齢により接種回数が変わります。
小児用肺炎球菌		
水痘(水ぼうそう)	1歳～3歳未満(2回接種) 平成26年度のみ3歳～5歳未満(1回接種)	10月1日(水)から開始
高齢者インフルエンザ	65歳以上、60歳から65歳未満で心臓・腎臓・呼吸器の機能に障害(身体障害者手帳1級程度)のある方、またはヒト免疫不全ウイルスにより免疫の機能に障害のある方(1回接種)	接種期間 12月31日(水)まで 1人 1,000円助成
高齢者肺炎球菌	平成26年度に65・70・75・80・85・90・95・100歳以上及び60歳から65歳未満で心臓・腎臓・呼吸器の機能に障害(身体障害者手帳1級程度)のある方、またはヒト免疫不全ウイルスにより免疫の機能に障害のある方(1回接種)	接種期間 平成27年3月31日(火)まで 1人 2,000円助成

◎予防接種助成事業(申請受付は接種後6ヶ月以内です。)

高齢者肺炎球菌	*75歳以上の方 *助成は1回のみとなります	*申請受付中 *助成金 2,000円
---------	---------------------------	-----------------------

園庭開放

にこにこひろば

地域のみなさんとの交流のため、園庭を開放します。

保育所に通う子ども達と一緒に遊んでみませんか？

開放日 12月2日(火)、16日(火)
午前10時～11時
※予約は不要で、利用は無料です。

◆問い合わせ

横芝保育所 ☎82-2345
上堺保育所 ☎82-2543
大総保育所 ☎82-0667

こころの体温計

町では、ストレスや落ち込み度などを気軽にチェックできる「こころの体温計」のサービスを始めました。

これは、パソコンや携帯電話を利用し、いつでも簡単に利用することができます。また、相談窓口の案内もありますので、ご自身やご家族のこころの健康チェックにご利用ください。

(利用方法)

町ホームページ(<http://www.town.yokoshibahikari.chiba.jp>)のトップページからご利用ください。



携帯電話・スマートフォンから

こころの体温計 (本人モード)

ご本人の健康状態や人間関係、住環境などの4択式の質問13問に回答していただくと、ストレス度や落ち込み度が、水槽の中で泳ぐ金魚、猫などの絵になって表示されます。

わこ 社会的なストレス

黒金魚 対人関係のストレス

水の透明度 落ち込み度

水槽のヒビ 住環境のストレス

赤金魚 自分自身のストレス

石 その他のストレス

【赤金魚】自分の病気などのストレス

※レベルが上がる毎にケガをしていきます

【水の透明度】落ち込み度

※レベルが上がる毎に水が濁っていきます

結果画面(例)

◆問い合わせ 健康管理課健康管理班 ☎82-3400

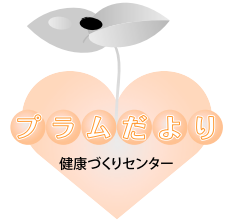

アトピー性皮膚炎とスキンケア

この時期、お肌の乾燥が気になりませんか。

大人はもちろん、お子さんも肌が乾燥し、かゆみが出る場合があります。このかゆみのある湿疹が繰り返してできる慢性の皮膚の病気を「アトピー性皮膚炎」といいます。

かゆみを伴う湿疹は、睡眠の障害や集中力の途切れなど、症状がひどくなると生活にも影響がでることがあります。

皮膚は、体の最も外側にあり、様々な刺激や病原体の侵入から体を保護し、体内の水分が蒸発することを防いでいます。

皮膚のバリア機能の維持

●清潔

毎日、入浴やシャワー浴をし、石鹸は十分泡立てて強くこすらず、優しく洗い

ましよう。

汗をかいたときはタオルなどで拭き取り、こまめに下着を替えましよう。

●保湿

ご自身やお子さんにあつた保湿剤を必要に応じて使い、特に乾燥する時期は、積極的に使いましよう。

●ひっかき防止

爪を清潔にし、短く切りましよう。乳幼児の場合は、よだれによるかぶれを防ぎましよう。

アトピー性皮膚炎の治療

湿疹や炎症には薬を使い、しっかりと炎症を抑えます。表面の症状が消えても皮膚の下に炎症が残っている場合もありますので、自己判断で使用を中止せず、薬の使い方、使用頻度などを主治医と相談しましよう。

また、アトピー性皮膚炎

には、ダニやほこり、ペットや気候、ストレスなどいろいろな悪化因子があります。原因を見つけて悪化因子を減らすことも大切です。

湿疹が続いている、また繰り返していると感じたときは主治医に相談し、適切な治療を受けましよう。

また、乾燥肌によるかゆみなどの予防にもスキンケアアを続けましよう。

◆問い合わせ

健康管理課健康管理班

☎(82)3400



手作り料理を食卓に!

町食生活改善協議会

材料(4人分) : 1人分 181kcal 塩分1.7g

さば	小4切れ	
塩	小さじ2/3	
ピーマン	20g	
こしょう	少々	
白ワイン	小さじ2	
玉ねぎ	80g	
トマト	160g	
④	油	小さじ2
	酢	大さじ2
	塩	小さじ1/3
	こしょう	少々
	だし汁	小さじ4

さばのラビゴットソース

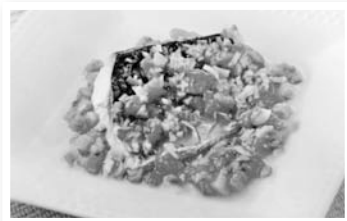

作り方

- ①玉ねぎはみじん切りに、トマトは角切りにする。
- ②ピーマンは小さい角切りにし、さっと茹でる。
- ③②と①、②を混ぜ合わせてしばらくおく。
- ④さばは塩、こしょう、白ワインをふってグリルで焼く。
- ⑤④を器に盛り、③をかける。

●酸味をさかせた減塩効果のあるラビゴットソース(※)は、さっぱりとしていて、さけやさわらなど様々な魚に応用できます。
※ラビゴットソース
酢、食用油、野菜のみじん切りをベースとしたソースの一種で、主に魚料理にかけて仕上げます。

文芸

俳句

石仏貌あらわれし秋時雨 池田 逸子
 大根蒔く回る地球の片隅に 伊藤 敬子
 孫帰り忘れミニカー夕紅葉 今関満喜子
 期待せぬ嵐の後の月見かな 魚地 照子
 同窓会幼な呼び名の日短 川島 通則
 黄落の飯高壇林歩みけり 向後 寛
 心經のルビ追ふ男の子秋灯下 越川せつ子
 酔いしれて溶け行く眠り神の留守 小松 藤男
 来し方と呼んでる空の赤蜻蛉 佐瀬 輝夫
 犬の名は太郎この秋襲名す 椎名万里子
 体育祭そおれそおれと綱の息 市東富美江
 円安も不景気もなく柿たわわ 鈴木とし子
 遣すものなき半生や毛糸編む 鈴木 利子
 吐く息に立冬の来る朝仕度 土屋美枝子

翌檜の枝ゆつたりと小春かな 土屋 義昭
 画材には鶏頭がよししかも赤 早川 勇
 近道へ覚悟もとより草じらみ 藤田 雅夫

短歌

早ばやと山の傍へに沈む陽を 畑婦りの畦に見てをり 押尾 輝子
 大風の過ぎし蒨田に白鷺の 身じろぎもせず一羽たたずむ 椎名美枝子
 深まりし闇が寂しき連れくるや 静寂を破り杜鵑なく 田崎 尚美
 嵐さり玄関まへの敷石に 十三夜の月あかるく映ゆる 水須 俊
 ほおばりて食べたる母を思いつつ 剥きたる柿を仏前に供う 加瀬 弘子
 指先でまさぐりながら押すやうに 腹子の粒をほぐしゆくなり 八角 三枝
 ほの暗き廊下のすみからりりりと 涼やかな音の聞こえるなり 浅野 榮子

造花めく百日草に一本の 赤木 秀子
 ホトトギス添へ秋をいざなふ 四つ角に肩組む男女の道祖神 真似てみたしと亡夫を思ひぬ 鈴木まさ子

通院に亡夫の履きぬし革靴を 三年過ぎしも捨てられずをり 芹川 初子
 昨日より今日の紅葉の深まりて 山中湖畔秋につつまる 西山満里子
 借り物の足袋か法事を手伝へる 御寺の息子の足元を見つ 島田ますみ
 朝空を覆ふは孔雀を思はする 白き雲なり見惚れ居にけり 斎藤つね子
 ……………
 大型の台風外れて被害なく 秋空深く澄みておだやか 伊藤 定男
 千歳飴石段ごとに当て乍ら 神前にへと父母の後より 内藤 くに
 秋冷えて妻手づくりのオデンよし 熱きコンニャクからしききいて 越川 義則
 物忘れ夫とたがいに笑いをり 何時かはさびしき日の来るならむ 高梨 キヨ

作品展

- 町民会館ミニギャラリー
 - 12月 絵手紙ひかりの詩
 - 1月 水墨画クラブ
- 文化会館ロビー展
 - 12月 パンの花クラブ
 - 1月 華舟会
- サビア展
 - 12月 華舟会
 - 1月 写友会
- 銚子商工信用組合展
 - 12月 俳句会
 - 1月 横芝写真クラブ

こうほう 博物館 81

浅間神社の森

旧横芝中学校の後ろに、紅葉の季節が終わっても、緑濃いうっそうとした大木が茂る小高い山がある。
 山の頂上に浅間神社が鎮座することから、この山は「浅間神社の森」と呼ばれ、山を覆う樹木のほとんどは、樹齢数百年はあろうかと思われる椎の木で、この地域の特徴を示す極相林であるところから、町の天然記念物に指定されている。
 極相林とは、植生が移り変わっていった、最後にある樹木が茂って安定した森をいう。この地域は温帯照葉樹林帯の北辺に当たり、ブナ科の椎の木が最も多く繁茂しているところから、浅間神社の森は、椎の極相林になったと思われる。
 また、浅間神社の鎮守の森であり、神聖な樹木として守られてきたため、椎の木が切



▲浅間神社の大椎

られることなく大木として成長したのであろう。
 町内には、このほかにも町の天然記念物として、新井に大椎の木があり、里山でも大きく育った椎の木を、あちこちで見ることが出来る。長く生き、成長してきたこのような大木を守っていききたいものである。
 (社会文化課 道澤 明)

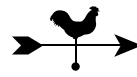

年末年始の業務案内

	年末	年始	
役場・町民サービスセンター	12月26日(金)まで	1月5日(月)から	閉庁日の婚姻・出生・死亡届等は役場窓口の日直が受け付けます。 なお、住民票、印鑑証明、戸籍等の発行はできません。
健康づくりセンター「プラム」	12月26日(金)まで	1月5日(月)から	
図書館	12月28日(日)まで	1月6日(火)から	
町民会館、文化会館	12月27日(土)まで	1月6日(火)から	
ふれあい坂田池公園	12月28日(日)まで	1月4日(日)から	
横芝B&G海洋センター	12月28日(日)まで	1月4日(日)から	
光しおさい公園	12月24日(水)まで	1月6日(火)から	

◎ごみの収集《光地域》

種別	年末	年始	
可燃ごみ	12月26日(金)まで	1月6日(火)から	
不燃ごみ等	日吉・南条・白浜	12月30日(火)まで	1月17日(土)から
	東陽	12月31日(水)まで	1月18日(日)から
戸別収集	12月24日(水)まで	1月7日(水)から	
組合へ直接搬入	12月27日(土)まで	1月5日(月)から	

※12月27日(土)に組合へ直接搬入する場合は、午後3時までをお願いします。

◆問い合わせ 匝瑳市ほか二町環境衛生組合 ☎72-3036

◎ごみの収集《横芝地域》

種別	年末	年始
可燃ごみ	12月29日(月)まで	1月5日(月)から
不燃ごみ等	12月22日(月)まで	1月12日(月)から
粗大ごみ	12月26日(金)まで	1月16日(金)から
組合へ直接搬入	12月26日(金)まで	1月5日(月)から

◆問い合わせ 山武郡市環境衛生組合 ☎86-3516

◎し尿の汲み取り

年末	年始
12月26日(金)まで	1月5日(月)から

◆問い合わせ

(光地域) 東総衛生組合旭クリーンパーク
☎62-0794
(横芝地域) 山武郡市広域行政組合環境アクアプラント
☎0475-54-0531

◎火葬業務

	年末	年始
光地域	12月31日(水)まで	1月3日(土)から
横芝地域	12月30日(火)まで	1月4日(日)から

◆問い合わせ

(光地域) 山桑メモリアルホール
☎73-8000
(横芝地域) 山武郡市広域行政組合広域斎場
☎0475-55-6360

+ 休日当番医

※休日当番医は、都合により変更になる場合があります。

診療時間 とき	内科系			外科系	
	午前9時～午後5時		午前8時30分～午後5時	午前9時～午後5時	午前8時30分～午後5時
12月7日(日)	佐久間医院(大網白里) ☎0475-72-0638	伊藤医院(山武) ☎0475-82-2508	椎名医院(匝瑳) ☎72-0032	山崎医院(横芝光) ☎82-0561	伊藤医院(匝瑳) ☎72-0261
12月14日(日)	東陽病院 ☎84-1335 (診療時間 午前8時30分～午後5時15分)				
	きみのりクリニック(大網白里) ☎0475-70-2366	よしみ医院(山武) ☎0475-82-8676	かわて医院(匝瑳) ☎72-3000	高根医院(芝山) ☎73-1133	
12月21日(日)	うじはらクリニック(大網白里) ☎0475-73-3320	高橋医院(山武) ☎0475-82-2450	佐藤クリニック(匝瑳) ☎73-5567	陸岡クリニック(山武) ☎0475-80-8001	匝瑳市民病院(匝瑳) ☎72-1525
12月23日(火・祝)	岸本医院(東金) ☎0475-52-4885	明海クリニック(山武) ☎0475-80-5355	九十九里ホーム病院(匝瑳) ☎72-1131	東葉クリニック東新宿(東金) ☎0475-55-1501	九十九里ホーム病院(匝瑳) ☎72-1131
12月28日(日)	ふるがき糖尿病内科医院(東金) ☎0475-52-7022	原田医院(芝山) ☎77-0056	檜垣医院(匝瑳) ☎73-2552	座間泌尿器科医院(東金) ☎0475-52-2266	熱田整形外科(匝瑳) ☎72-1110
12月29日(月)	東陽病院 ☎84-1335 (診療時間 午前8時30分～午後5時15分)				
	はにや内科(大網白里) ☎0475-70-1500	鈴木医院(山武) ☎0475-89-1002	鈴木医院(匝瑳) ☎72-0012	とし整形外科クリニック(横芝光) ☎82-7770	さとう整形外科(匝瑳) ☎73-2891
12月30日(火)	原医院(東金) ☎0475-54-0624 不動堂クリニック(九十九里) ☎0475-76-7737	芝山みどりの森クリニック(芝山) ☎74-8123	小川内科(匝瑳) ☎73-2658	まさごクリニック(横芝光) ☎80-0122	東葉クリニック(匝瑳) ☎73-3311
12月31日(水)	古川クリニック(九十九里) ☎0475-76-1588 鈴木クリニック(大網白里) ☎0475-71-2033	宇井医院(山武) ☎0475-86-2522	九十九里ホーム病院(匝瑳) ☎72-1131	城西クリニック(東金) ☎0475-52-8181	九十九里ホーム病院(匝瑳) ☎72-1131
1月1日(木・祝)	おぐらクリニック(東金) ☎0475-50-9720 ますほ内科クリニック(大網白里) ☎0475-70-8800	小高医院(横芝光) ☎82-6368	越川医院(横芝光) ☎84-0103	東葉クリニック東新宿(東金) ☎0475-55-1501	匝瑳市民病院(匝瑳) ☎72-1525
1月2日(金)	東陽病院 ☎84-1335 (診療時間 午前8時30分～午後5時15分)				
	天野内科クリニック(東金) ☎0475-55-3986 錦織メディカルクリニック(大網白里) ☎0475-72-0214	あきば伝統医学クリニック(山武) ☎0475-86-3711	野澤医院(匝瑳) ☎73-2245	東葉クリニック大網脳神経外科(大網白里) ☎0475-73-7011	匝瑳外科医院(匝瑳) ☎72-0178
1月3日(土)	秋葉医院(東金) ☎0475-52-2039 橋本医院(大網白里) ☎0475-72-0134	成東医院(山武) ☎0475-82-2235	城之内内院(匝瑳) ☎72-4511	高根病院(芝山) ☎77-1133	守医院(匝瑳) ☎73-5511
1月4日(日)	斉藤クリニック(東金) ☎0475-53-1110	笹本医院(横芝光) ☎82-5162	九十九里ホーム病院(匝瑳) ☎72-1131	しらすと整形外科(大網白里) ☎0475-70-5855	九十九里ホーム病院(匝瑳) ☎72-1131

◆問い合わせ ◎山武郡市広域行政組合消防本部指令課 ☎0475-55-0119 ◎匝瑳市横芝光町消防組合 ☎72-0119

暮らし情報

今月の相談

相談名	相談日	相談時間	会場
法律相談	12月2日(火)	午後1時30分～4時 ※要事前予約	文化会館
	12月16日(火)		町民会館
人権相談	12月9日(火)	午後1時30分～4時	文化会館
	12月24日(水)		町民会館
行政相談	12月9日(火)	午後1時30分～4時	文化会館
	12月24日(水)		町民会館
心配ごと相談	12月9日(火)	午後1時30分～4時	文化会館
	12月24日(水)		町民会館
消費生活相談	12月2日(火)	午前10時～午後4時 ※正午～午後1時を除く。	消費生活相談室 (役場 東側玄関 ロビー)
	12月4日(木)		
	12月9日(火)		
	12月11日(木)		
	12月16日(火)		
	12月18日(木)		
	12月25日(木)		
司法書士相談	12月13日(土)	午前9時30分～正午 ※要事前予約	
家庭教育相談	12月2日(火)	午前9時～午後4時	町民会館
	12月3日(水)		
	12月9日(火)		
	12月10日(水)		
	12月16日(火)		
	12月17日(水)		
	12月21日(日)		
	12月24日(水)		
12月26日(金)			
交通事故巡回相談	12月2日(火)	午前10時～午後3時	文化会館

相談名	電話番号	相談時間
お年寄相談窓口	☎84-2338	午前9時～午後5時 ※電話相談 月～金曜日(年末年始、祝日を除く。)

◆問い合わせ

【法律相談】	社会福祉協議会	☎80-3611
【心配ごと相談】	〃	〃
【人権相談】	住民課 住民班	☎84-1214
【行政相談】	総務課 秘書広報班	☎84-1211
【消費生活相談】	産業振興課 商工観光班	☎84-1233 (消費生活相談室)
【家庭教育相談】	社会文化課 生涯学習班	☎84-1358
【交通事故巡回相談】	環境防災課 防災班	☎84-1216
【お年寄相談窓口】	福祉課 社会福祉班	☎84-1257

◎町内学校施設の放射能測定結果◎

測定機器 堀場製作所 Radi PA-1100
 測定方法 地表から1m 測定期日 11月11日 (単位: μ SV/h)

施設	校庭(高さ1m)	
	最小値	最大値
保育所(園)・幼稚園(10ヶ所)	0.04	0.07
小学校(7ヶ所)	0.04	0.06
中学校(2ヶ所)	0.06	0.06

※各学校施設の測定値は、町ホームページに掲載しています。
 ※調査の結果、文部科学省が子どもの屋外活動を制限する暫定的な目安と定める空間線量率1.0マイクロシーベルト/時(μ SV/h)を下回っていますので、平常どおり利用して差し支えないと考えています。
 ※測定値は、国・県などが行っているモニタリングポストでの測定とは、機器や測定高などの違いにより比較はできませんのでご承知おきください。

放射線測定器の無料貸出を行っています(予約制)

貸出期間 平日 午前9時～正午 午後1時30分～4時30分
 ※土・日曜日、祝日の貸出は行いません。

◆問い合わせ 環境防災課環境班 ☎84-1216

今月の納期

■納期限は、1月5日(月)です

- 町県民税(普通徴収) [第4期]
- 国民健康保険税 [第6期]

◆問い合わせ

税務課収税班 ☎84-1212

●介護保険料 [第6期]

◆問い合わせ

福祉課介護班 ☎84-1257

●後期高齢者医療保険料 [第6期]

◆問い合わせ

住民課国保年金班 ☎84-1214

※納付には納め忘れがなく、便利な口座振替がご利用いただけます。
 納付方法等詳細は、上記へお問い合わせください。

ごみの出し方



《年末年始の収集日は、18ページをご覧ください。》

■大総・横芝・上塚地区

回収日当日、午前8時30分までに指定場所へ出してください。

【可燃ごみ】 毎週月・木曜日

【有害・不燃・資源ごみ】

第2・4月曜日

※山武都市環境衛生組合の袋のみ回収

■日吉・南条・東陽・白浜地区

回収日当日、午前8時までに指定場所へ出してください。

【可燃ごみ】 毎週火・金曜日

※12月23日(火・祝)は回収します。

【不燃・資源ごみ】

◎日吉・南条・白浜地区

3日・17日・30日

◎東陽地区 4日・18日・31日

※匝瑳市ほか二町環境衛生組合の袋のみ回収

◆問い合わせ

環境防災課環境班

☎84-1216



図書館 ☎84-3311

【図書館休館日】

(12月)毎週月曜日と2日(火) ※23日(火・祝)は開館します。
 (1月)毎週月曜日と13日(火) ※12日(月・祝)は開館します。
 ※年末年始の休館日
 12月29日(月)～平成27年1月5日(月)

【開館時間】

午前9時30分～午後6時

◎キッズタイムのご案内

幼いお子さんと一緒でも気兼ねなく図書館を利用していただくため一定の曜日や時間帯を「キッズタイム」と定め、平成27年3月まで試行的に実施します。
 と き 毎週木曜日 午前10時～正午

◎わらべうたの会

わらべうたや絵本で、一緒に楽しいひとときを過ごしませんか。
 と き 毎月第2木曜日 午前10時30分～11時
 ところ おはなし室
 対象 0～3歳くらいまでのお子さんと保護者
 申込 不要

【お願い】

本の返却はお済みですか？
 大掃除の季節です。借りたまの資料がありましたら、図書館にお返してください。

◎12月の映画会

と き 午後2時～
 ところ ハイビジョンホール
 定員 各回 先着100人
 ※入場は無料です。



「マンマ・ミーア！」
 (c) 2008 United International Pictures, Universal Studios

上映日	作品名
12月7日(日)	マンマ・ミーア！ [大ヒットミュージカルを映画化]
12月14日(日)	アイ・ラブ・トゥイーティー [アニメーション/全10話]
12月21日(日)	父の詫び状[原作：向田邦子/出演：杉浦直樹、沢村貞子]

※日本語吹き替えで上映

光しおさい公園からのお知らせ

年末年始休館
 12月25日(木)から平成27年1月5日(月)まで休館となります。
 休館中にテニスコート、サッカー場を利用する方は、12月28日(日)午後3時まで、光しおさい公園で受付を済ませてください。

◎光しおさいナイターレッシュン(硬式テニス)

と き
 ① 12月16日(火)
 ② 12月18日(木)
 ③ 平成27年1月20日(火)
 ④ 平成27年1月22日(木)
 午後7時～8時30分
 ※雨天中止

定員 各回 先着10人
対象 初心者から初級で16歳以上の方

参加費 2,500円
受付開始 12月2日(火)～

◎テニス女子ダブルス練習会
 ゲーム形式で楽しく練習しましょう。一人でもお申込みいただけます。
 と き
 ① 12月16日(火)
 ② 平成27年1月20日(火)
 午前10時～午後3時
 ※雨天中止

定員 各回 先着32人
対象 初級から中級の女性

◎新春初泳ぎ無料開放

光B&G海洋センター(プール・健康ルーム)では無料開放を行います。この機会に、ぜひご利用ください。
 と き
 平成27年1月11日(日)
 (プール)
 午前10時～午後6時
 (健康ルーム)
 午前9時～午後6時

※詳しくは、お問い合わせください。
 ※健康ルームの初回利用ガイドランスを随時行います。

◆問い合わせ

光しおさい公園
 ☎(84)35110

冬の交通安全運動

12月10日(水)から31日(水)まで、冬の交通安全運動が実施されます。

《スローガン》

なくそうよ

ぼくらの町の

飲酒運転を

(重点目標)

1. 飲酒運転の根絶
2. 子どもと高齢者の交通事故防止
3. 夕暮れ時と夜間の歩行中・自転車乗車中の交通事故防止
4. 全ての座席のシートベルトとチャイルドシートの正しい着用の徹底

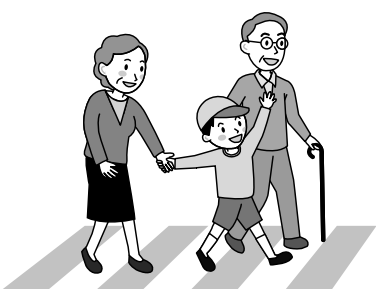

暮らし情報

第9回町内駅伝大会参加チーム募集

と き 平成27年1月25日(日)
※予備日 2月1日(日)

コース 全長13.3km
①一般の部 5区間
②中学男子の部 5区間
③中学女子の部 7区間
④小学生の部 7区間

参加資格 町内在住・在勤の方

申込方法 社会文化課窓口へ参加申込書を提出してください。

申込期限 平成27年1月7日(水)

◆申込・問い合わせ

社会文化課生涯学習班 ☎84-1358

～ゆっくり・ながく・楽しく～

3時間マラソン・ウォーキング大会参加者募集

ふれあい坂田池公園の周回コースを、自分の好きなペースで(ゆっくり)、3時間(ながく)、声をかけあいながら(楽しく)走りましょう。

と き 12月23日(火・祝) ※予備日 12月27日(土)

種 目 ①マラソンの部
②ウォーキングの部
③親子ウォーキングの部

参加資格 町内在住・在学・在勤で小学生以上の方

※小学生は、親子ウォーキングの部のみ参加可

申込方法 社会文化課窓口へ直接お申込ください。

※電話でのお申込はできません。

申込期限 12月14日(日)

◆申込・問い合わせ

社会文化課生涯学習班 ☎84-1358

「まちづくり出前講座」を「ぞんじですか?」

町が行っている様々な事業をみなさんに知っていただくため、町職員による「出前講座」を開講しています。より充実した生活や暮らしやすい町をつくるために、一緒にまちづくりを考えていく場としてご利用ください。

対象は町内に在住、在勤、または在学している方で構成する10人以上の団体で、講座開催日の20日前までに前講座受講申込書を社会文化課へ提出してください。

なお、会場は受講団体でご用意ください。

◆申込・問い合わせ

社会文化課生涯学習班 ☎(84)1358

商工会伝言板

千葉県経営革新優秀企業知事表彰

有限会社グループホーム光

11月6日、県庁で千葉県経営革新優秀企業表彰が行われ、『経営革新計画承認企業で他の模範となる実績を達成している企業』として有限会社グループホーム光(代表取締役 辻内通弘氏)が千葉県経営革新優秀企業賞を受賞しました。この事業所は、千葉県知事から経営革新計画の承認を受けた企業です。商工会では、事業所の新たな取り組みを応援しています。

詳しくは、商工会へお問い合わせください。

◆問い合わせ 商工会 ☎82-0434

「架空請求」

今月は、町内でも2年連続で発生した事例を紹介します。

見知らぬ相手からはがき等で身に覚えのない請求を受け、「連絡がない場合は裁判による解決を図るので連絡をください。」との文面に驚き、相手の連絡先へ電話をかけてしまうことが考えられます。最近、電話をかけても直接的な被害が発生することは少なくなっていると思われませんが、連絡をしてしまうことで相手に情報を提供する結果となり、知らぬ間に他の業者に情報が渡り、形を変えた被害が発生することも考えられます。

絶対に連絡をしないでください。疑問を感じたら、消費生活相談室へご相談ください。

◆問い合わせ 消費生活相談室 ☎84-1233 ※お掛け間違いのないようお願いします。

消費生活 なび NO.57

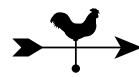

内容 (第1部)
クラシックステージ
(第2部)
ポップステージ

費用 前売券：300円
当日券：350円
※成東文化会館のぎくプラザ
で販売しています。

◆問い合わせ
県立成東高等学校(内田)
☎0475-82-3171

航空科学博物館

12月29日(月)から31日(水)は休館となります。

◎やさしい航空のはなし「ランブコントローラーのおはなし」

とき 12月7日(日) 午後1時～
ところ 1階多目的ホール
内容 成田空港内の航空機の誘導・交通整理を行っている「ランブコントローラー」について、体験談を交えて紹介します。

費用 入館料のみ

◎クリスマスコンサート

とき 12月23日(火・祝)
(1回目)
正午～午後0時30分
(2回目)
午後3時～3時30分
ところ 1階西棟展示室

内容 クリスマスの曲を中心に、ハープ、バイオリン、ピアノ、ベースの演奏家によるコンサートです。

費用 入館料のみ
◆問い合わせ
航空科学博物館
☎78-0557

県立東金青年の家

◎ケーキデコレーションと竹のランタンづくり

とき 12月23日(火・祝)
午後0時45分～4時30分
ところ 県立東金青年の家
内容 親子でクリスマスの準備をしよう。
対象 小学生と保護者
定員 12組
申込方法 電話でお申してください。
※定員になり次第締切
費用 1組 1,000円

◎ミニ門松を作ろう

とき 12月23日(火・祝)
午前10時～午後3時
ところ 県立東金青年の家
内容 親子でミニ門松を製作しよう。
対象 小学生と保護者
定員 10組
申込方法 電話でお申してください。
※定員になり次第締切
費用 1組 2,500円

◆申込・問い合わせ
県立東金青年の家
☎0475-54-1301

ナリタエアポート クリスマス・フェスティバル2014

今年で20回目の節目を迎える成田空港でのクリスマス。

巨大ツリーの点灯式や豪華賞品が当たる抽選会、列車戦隊トッキュージャーショー&握手会などのイベントやデビュー直後から注目を集める大原櫻子さんのアコースティックライブなど内容が盛りだくさん!

また、地域の子ども達が飾りつけたツリーがみなさんをお待ちしています。

今年成田空港で一足早いクリスマスを過ごしてみませんか。

とき 12月13日(土)
午前10時～午後6時30分
ところ 成田国際空港第2旅客ターミナルビル前中央広場
その他 ご来場の際は、運転免許証・健康保険証・学生証など、ご本人の確認ができるものをご持参ください。



▲大原櫻子さん

◆問い合わせ
クリスマス・フェスティバル実行委員会事務局(成田国際空港株式会社地域共生部内)
☎0476-34-5858

暮らし情報

お知らせ

パートタイム労働法が改正

平成27年4月1日からパートタイム労働法が改正されます。

●主な改正内容

- ・正社員と差別的取扱いが禁止されるパート労働者の対象範囲の拡大
- ・「短時間労働者の待遇の原則」の新設
- ・雇入れ時の事業主による説明義務の新設
- ・パート労働者からの相談対応のための体制整備義務の新設
- ・雇入れ時の文書交付により明示すべき事項に「相談窓口」を追加 等

◆問い合わせ

千葉労働局雇用均等室
☎043-221-2307

税理士による無料相談

と き 12月3日(水)、17日(水)
1月7日(水)、21日(水)
午前10時～午後3時
※事前予約が必要です。

ところ 東金商工会館 3階

相談内容 税務書類の作成・相談

予約受付 平日 午前9時～正午

◆予約・問い合わせ

千葉県税理士会東金支部
☎0475-50-6322

労災職業病なんでも相談会

労働災害や職業病などでお悩みの方は、お気軽にご相談ください。

と き 12月20日(土)
午後1時～4時

ところ 船橋市勤労市民センター

対応者 弁護士・労働安全衛生管理者・ソーシャルワーカー他

費用 無料

※予約不要・当日受付

◆問い合わせ

千葉労災職業病対策連絡会(千葉中央法律事務所)
☎043-225-4567

地元建設職人による無料住宅相談

と き 毎月第3日曜日
午後1時～4時

ところ 町民会館 会議室A

内容 お住まいのことならどんなことでも相談に応じます。(新築・修繕・融資・耐震診断・住宅エコポイント等)

対応者 地元の建設職人(10年以上経験者 建築士・増改築相談員)

主催 千葉土建一般労働組合横芝光分会

◆問い合わせ

千葉土建一般労働組合山武支部事務所
☎0475-58-8231

返しきれない借金で悩んでいませんか？

千葉財務事務所では無料の債務相談窓口を開設しています。

相談内容により解決のための助言を行い、必要に応じ法律専門家を紹介します。秘密は守られます。

と き 月～金曜日
午前8時30分～正午
午後1時～4時30分

※祝日、年末年始を除く。

ところ 財務省千葉財務事務所債務相談窓口
(千葉市中央区椿森5-6-1)

費用 無料

その他 予約不要、電話相談可

◆問い合わせ

財務省千葉財務事務所債務相談窓口
☎043-251-7830

標準営業約款制度(Sマーク)をご存じですか



標準営業約款制度は、法律で定められた消費者(利用者)を擁護するための制度です。

厚生労働大臣認可の約款に従い営業することを登録した「理容店」、「美容店」、「クリーニング店」、「めん類飲食店」、「一般飲食店」では、店頭でSマークを掲げています。

登録店は、安全・清潔・安心を約束する信頼できるお店です。

◆問い合わせ

公益財団法人千葉県生活衛生営業指導センター
☎043-307-8272

催し物

県立成東高等学校チャリティーコンサート

と き 12月25日(木)
(昼の部) 午後1時～
開場: 午後0時30分
(夜の部) 午後6時～

開場: 午後5時30分

※プログラムは異なります。

ところ 成東文化会館のぎくプラザ

▲ここは広告枠です。

暮らしのカレンダー (12/1 ~ 1/15)

日	月	火	水	木	金	土
	1 ・健康相談 (P15)	2 ・法律相談、消費生活相談、家庭教育相談、交通事故巡回相談 (P19)	3 ・家庭教育相談 (P19) ・不燃・資源ごみ回収【日吉・南条・白浜】(P19)	4 ・消費生活相談 (P19) ・不燃・資源ごみ回収【東陽】(P19)	5	6
7 ・町内一日清掃	8 ・不燃・資源・有害ごみ回収【横芝地域】(P19)	9 ・5歳児健診② (P15) ・行政・人権・心配ごと相談、消費生活相談、家庭教育相談 (P19)	10 ・家庭教育相談 (P19)	11 ・2歳児歯科健診 (P15) ・消費生活相談 (P19)	12	13 ・消費生活相談 (司法書士相談) (P19)
14	15	16 ・5歳児健診③ (P15) ・法律相談、消費生活相談、家庭教育相談 (P19)	17 ・家庭教育相談 (P19) ・不燃・資源ごみ回収【日吉・南条・白浜】(P19)	18 ・消費生活相談 (P19) ・不燃・資源ごみ回収【東陽】(P19)	19 ・1歳6ヶ月児健診 (P15)	20
21 ・家庭教育相談 (P19)	22 ・不燃・資源・有害ごみ回収【横芝地域】(P19)	23	24 ・行政・人権・心配ごと相談、家庭教育相談 (P19)	25 ・消費生活相談 (P19)	26 ・家庭教育相談 (P19)	27
28	29	30 ・不燃・資源ごみ回収【日吉・南条・白浜】(P19)	31 ・不燃・資源ごみ回収【東陽】(P19)	1/1 ・初日の出イベント (P7)	2	3
4	5 ・健康相談	6 ・法律相談、消費生活相談、家庭教育相談	7 ・家庭教育相談	8 ・消費生活相談	9	10 ・新春マラソン大会
11 ・町成人式	12 ・不燃・資源・有害ごみ回収【横芝地域】	13 ・消費生活相談	14 ・行政・人権・心配ごと相談、家庭教育相談	15 ・消費生活相談、家庭教育相談		

すくすくぎゅらー

ゆうのしん
悠之伸 くん (2歳 左)

しゅんのすけ
駿之助 くん (0歳 右)

伊藤 秀明さん (木戸台)



いつもニコニコ笑顔の悠くんと、ちょっとおデブな駿くんです。

横芝光町
マスコット
キャラクター

よこびー散歩

さんぽ



11月8日、「ご当地キャラ成田詣」に参加しました。ゆるキャラグランプリで、昨年、第1位の栃木県佐野ブランドキャラクター「さのまる」と、今年、第2位の埼玉県深谷市イメージキャラクター「ふっかちゃん」に会えてうれしかったです。お友達になってほしいな～。

