

東陽病院 日帰り人間ドックに オプション検査が追加されました!

東陽病院では、腹部CTによる内臓脂肪計測を実施しています。

内臓脂肪の蓄積によっておこる糖尿病・高血圧・高脂血症などの健康障害は、動脈硬化を進行させ心筋梗塞などの心疾患、脳梗塞などの脳血管疾患をおこしやすくなります。

みなさん、検査を受けてメタボリックシンドロームを予防しませんか。



人間ドック オプション	検査費用 (税込)	国民健康保険助成制度を利用した場合	
		町負担額 (85%)	利用者負担額 (15%)
腹部CTによる 内臓脂肪検査	4,200円	3,570円	630円

※外来での各種健康診断(保険外診療)でも、ご希望により検査します。

あなたは大丈夫?

東陽太郎様 41歳

(検査結果)	(理想)
身長 168.0cm	
体重 78.0kg	62.1kg
皮下脂肪面積 132.9cm ²	
内臓脂肪面積 57.2cm ²	100cm ² 未満
体格指数 BMI 27.6	18.5~24.9
腹囲 92.0cm	85cm未満

検査結果

あなたの計測CT写真

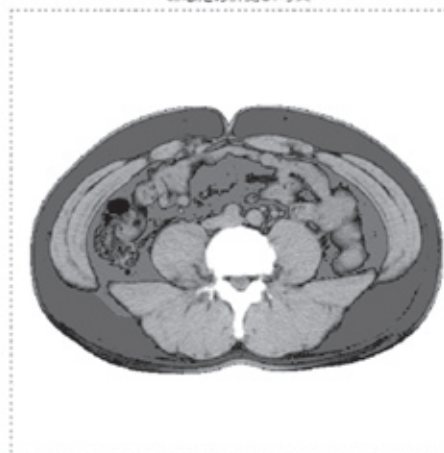

■ 内臓脂肪 ■ 皮下脂肪 黒・灰色: 空気、その他組織

【所見】

内臓脂肪肥満(蓄積)ではなく、皮下脂肪型肥満です。

体格指数 BMI(Body Mass Index)25以上で、男女とも内臓脂肪面積が100cm²以上を内臓脂肪型肥満と診断する。ただし、BMI 25未満で内臓脂肪面積が100cm²以上は内臓脂肪蓄積と診断する。

BMIは「体重kg/(身長m)²」により算定する。



※ご不明な点は、お気軽にお問い合わせください。

◆問い合わせ 東陽病院 ☎84-1335

<http://www4.ocn.ne.jp/~toyohp/>