



YOKOSHIBAHIKARI

Public Relations

Vol.198

広報

よこしばひかり

2022

9



CAMPiece 横芝光(旧南条小学校)で、災害を想定したワークショップや火起こし体験など、横芝敬愛高校の生徒と一緒に楽しく学びました。

Photo/親子チャレンジセミナー
『サバイバル体験教室』(8月7日)

町公式スマートフォンアプリ
よこしばひかり
まちナビ2



新型コロナウイルス感染症の影響により、掲載の行事等が中止、延期となる場合があります。

介護サービスとは

ケアプランの作成



居宅サービス



地域密着型サービス



施設サービス



住宅の改修



福祉用具関連サービス



介護保険の財源割合

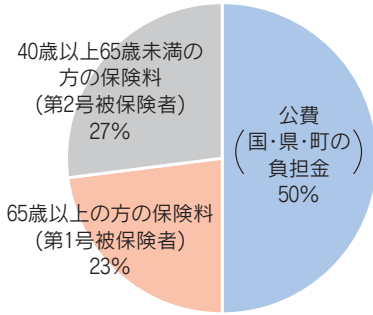

介護保険制度は、介護が必要な人や介護する家族の負担を社会全体で支えることを目的につくられたものです。

40歳以上の方が被保険者として保険料を納め、介護や支援が必要となった場合は、1割から3割の自己負担で介護サービスを利用することができます。

介護サービスの費用は、利用者本人が1割から3割負担した分の残りを、被保険者が負担する保険料と、公費(国・県・町の負担金)で賄っています。

なお、令和3年度の町の介護サービスの要した費用は、およそ22億8491万6千円でした。

申請手続き

身の回りのことを自分でできなくなったり、手助けが必要になったとき、介護サービスを利用するためには、どれくらいの介護や支援が必要か認定を受ける必要があります。

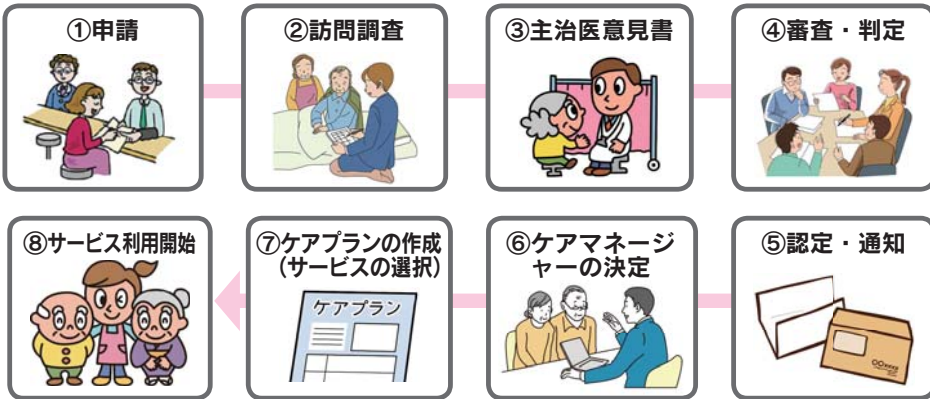

支援

地域包括支援センター(高齢者支援・介護相談)の役割

町には、高齢者の方が住み慣れた地域で安心して暮らせるようにサポートを行う「地域包括支援センター(高齢者支援・介護相談)」があります。

①さまざまな相談に対応します



例えば…

- ・介護サービスを受けたいけど、どうしたらいい?
- ・高齢者世帯(一人暮らし)なので何かあったときに心配
- ・近所の高齢者が心配

②高齢者の権利を守ります



例えば…

- ・お金の管理や契約が心配
- ・虐待の不安
- ・訪問販売などの被害にあっていないか心配

③介護予防を推進します



要介護にならないように、介護予防支援を行います。

④包括的・継続的ケアマネジメント



地域の関係機関と連携・協力できる体制づくりを行い、さまざまな相談に専門スタッフがサポートしています。

問 地域包括支援センター(高齢者支援・介護相談) ☎80-3339(月~土曜日、午前8時~午後5時)
※開設時間外には緊急時の相談等に対応できる体制をとっています。

介護予防を地域で支え合う

地域で運動教室やサロン等に参加して、介護予防をしませんか

貯筋運動



現在、町内3カ所で週1回、おもりを利用した自主活動「貯筋運動」を開催しています。
興味のある方は、福祉課介護班へご連絡ください。

みんなで励まし合って
できるから楽しい！

正座ができるように
なったわ！

スクワットが
できるよう
なった！



サロン・地域活動



サロンは町内に12カ所あり、地域の方々との交流の場として年間を通じて開催しています。みなさんも介護予防や健康づくりに関する勉強会、趣味活動などを始めてみませんか。社会福祉協議会や介護班では、これらの活動を支援しています。

☎社会福祉協議会 ☎80-3611

元気☆はつらつ運動教室



毎月、健康運動指導士による筋力アップ体操などの介護予防運動教室を、図書館と町民会館で開催しています。

☎福祉課介護班 ☎84-1257

認知症への支援

認知症は、単なる物忘れとは異なり脳の細胞が働かなくなる病気です。物忘れを中心として徘徊や幻覚などいろいろな症状があり、原因となる病気も様々です。

また、認知症とまでは言えない軽度な認知機能が低下する状態（軽度認知障害）になることもあります。

● 認知症を予防するために

- ① 生活習慣病予防
- ② バランスの良い食生活
- ③ 適度で習慣的な運動
- ④ 積極的な社会参加

● 認知症が心配になったら

まずは主治医に相談し、場合によっては専門医の受診が必要です。

また、徘徊等が心配になった場合は、QRコードを利用した「どこシル伝言板」（衣類に貼付するタイプ）をご利用できます。

● 相談したいけれど…

認知症は、一人ひとりの症状が異なるため、対応の仕方

など迷うことが多くあります。早期に発見し適切な対策を行うことで、改善・進行を穏やかにすることが出来ます。ご本人ご家族のことで悩んだときはご相談ください。

● 「認知症相談チーム」へご相談ください

認知症による症状が強く対応に困っている、なかなか医療につながらないなどの心配ごとがありましたら、認知症相談チーム（地域包括支援センター内）にご相談ください。早期に対応・支援を行います。

☎地域包括支援センター

（高齢者支援・介護相談）
☎（80）3339

☎認知症疾患医療センター

（浅井病院内）
☎0475（58）5000

☎ちば認知症相談コールセンター

（電話相談 月・火・木・土曜日）
（面接相談 金曜日 要予約）

☎043（238）7731

☎千葉県若年性認知症相談窓口

（千葉大学医学部附属病院内）
☎043（226）2601

第2弾

マイナンバーカードで
マイナポイント

マイナポイント最大**20,000円**分がもらえる

申請は
お早めに

ポイントの対象となるマイ
ナンバーカードの申請手続
きは9月末日まで！

1

マイナンバーカードの新規取得で
最大**5,000円**分のポイントがもらえます！

マイナポイントの申込後、20,000円までのチャージまたはお買い物をすると、ご利用金額の25%のポイント(最大5,000円分)を受け取ることができます。

※マイナポイント第1弾に申込されていない方が対象です。

2

健康保険証としての利用申込で
7,500円分のポイントがもらえます！



3

公金受取口座の登録で
7,500円分のポイントがもらえます！

※ご自身の預金口座を国(デジタル庁)に登録すると、ポイントを受け取ることができます。

※上記①②③のマイナポイントを受け取るには、マイナポイントの申込が必要です。

マイナポイントとは？

マイナンバーカードを使って申込むことで、対象のキャッシュレス決済サービスのポイントとして受け取ることができます。

※QRコード決済(〇〇Pay)、電子マネー(交通系ICカード、スーパー等のカード)、クレジットカードなど

対象者

- ①既にマイナンバーカードをお持ちで、マイナポイントの申込をしていない方
 - ②これからマイナンバーカードを取得する方
- ※9月末日までの申請が対象です。

マイナポイント申込の手順

1

マイナポイントのアプリ、ホームページまたはマイナポイント支援端末から申込

2

マイナポイントの3つの対象すべて、またはいずれかを選択し申込

3

民間キャッシュレス決済サービスの申込(申込に使用する端末によって、申込可能な決済サービスが異なります。)

4

保険証としての利用や公金受取口座登録がお済でない方は、「マイナポータル」のサイトから申込

※ご自身のパソコンやスマートフォン、住民課窓口、郵便局、コンビニエンスストアなどでも申込ができます。

※保険証としての利用申込や公金受取口座の登録は、ご自身のパソコン、スマートフォンまたは住民課窓口での申込ができます。(保険証としての利用申込はセブン銀行のATMでも可能)



総務省マイナ
ポイントサイト

マイナポイント申込期限

令和5年2月末日まで

職員が出張!

お近くの集会所等でマイナンバーカードの申請ができます

「マイナンバーカードを取得したいけれど、良くわからない」

「証明写真がうまく撮れない」

「申請書を無くしてしまった」

マイナンバーカードの交付申請でお困りの方のために、お近くの集会所等で、マイナンバーカードの申請サポート窓口を開設します。

同日に、「フードスクエアカスミ」の移動スーパーが立ち寄ります。まだマイナンバーカードを申請していない方は、お買い物とあわせてぜひご利用ください。

対象者 横芝光町在住の方
(必ず本人が申請してください)

持ち物 個人番号カード交付申請書
(お手元に無い方は当日お渡しします)

※15歳未満の方や成年被後見人の方は、本人と法定代理人で申請する必要があります。

住民課窓口でもマイナンバーカードの申請を受け付けています。申請に必要な写真撮影を行いますので、ご利用ください。

受付日時

平日(午前8時30分～午後5時15分)

	とき	ところ
9月8日(木曜日)	午前10時～11時	二又青年館
	午後1時30分～2時30分	セザールマンション前
	午後3時～4時	白磯青年館
9月12日(月曜日)	午前10時～11時	中台共同利用施設
	午後3時～4時	大島団地
9月13日(火曜日)	午前10時～11時	長倉共同利用施設
	午後2時～3時	上堺会館
9月14日(水曜日)	午前10時～11時	篠本三区区民会館
	午前11時30分～午後0時30分	小田部町営住宅
	午後2時～3時	光県営住宅公園前
9月16日(金曜日)	午前10時30分～11時30分	旧消防機庫前(木戸台)
	午後2時30分～3時30分	栗山共同利用施設



マイナンバーカードって作ったほうがいいの？

マイナンバーカードの申請にあたり、カードに対する不安や必要性について疑問を持たれている方へ、ご説明します。



Q1裏面のマイナンバーを見られたら他人に悪用される？

A マイナンバーを見られても、他人はあなたになりすまして手続きすることはできません。マイナンバーを利用する手続きでは、顔写真付きの本人確認書類が必要なので、悪用は困難です。

Q2ICチップ部分にはプライバシー性の高い情報は記録されない？

A ICチップ部分には、税や年金の情報などのプライバシー性の高い情報は記録されていません。健康保険証として使えるようになっても、健診結果や薬剤情報がICチップに記録されることはありません。また、不正に情報を読み出そうとする場合、ICチップが自動で壊れるようになってきています。

Q3マイナンバーカードは持ち歩いて大丈夫？

A キャッシュカードのように持ち歩いて大丈夫です。万が一紛失してしまっても一時利用停止が可能です。24時間365日対応しています。

Q4マイナポイント事業を利用してなにを購入したか国に監視される？

A マイナンバーカードはお買い物の際には使用しません。国がお買い物履歴を収集・保有することはできません。

Q5マイナンバーカードを持つと国に自分の情報がすべて管理されてしまう？

A マイナンバー制度とは、国があらゆる情報を一元管理する仕組みではありません。特定の共通データベースを作ることもありませんので、そういったところからまとめて情報が漏れることもありません。

メリットがいっぱい マイナンバーカード!

- 本人確認書類として利用可能
- コンビニで証明書が取得可能
- 行政手続きのオンライン申請
- 健康保険証として利用可能
- 公金受取口座の登録が可能
- 確定申告が自宅が可能



メリット 2

コンビニエンスストア等の店舗で証明書が取得できます

👍 発行手数料が100円お得!

コンビニエンスストア等の店舗で、住民票・印鑑登録証明書・課税(非課税)証明書を取得することができ、役場窓口で取得するよりも1通あたり100円お得になります。

利用時間 午前6時30分～午後11時

※年末年始・システムメンテナンス日は休止

メリット 4

マイナンバーカードが健康保険証として利用可能になります

👍 医療機関の受付がスムーズに

マイナンバーカードを顔認証付きのカードリーダーにかざすと、本人確認と医療保険の資格確認を一度に行うことができます。

また、オンラインによる医療保険資格の確認により、高齢受給者証や高額医療費の限度額認定証の持参が不要になります。

※自治体独自の医療費助成(乳幼児・重度障がい・ひとり親等医療受給者証等)については、受給者証等の持参が必要です。

👍 オンラインで医療費控除がより簡単に

マイナポータルを活用して、ご自身の医療費情報を確認できます。

確定申告の際、マイナポータルを通じて医療費情報を取得し、e-Taxと連携することで、医療機関等の領収書がなくてもオンラインで確定申告の手続きを完了できます。

👍 正確なデータに基づく診療・薬の処方が可能に

ご本人の同意により、過去に処方された薬や特定健診等のデータを医師・薬剤師と共有することが可能になり、多くのデータをもとに診療・服薬管理を受けることができます。

メリット 1

運転免許証等をお持ちでない方へ
本人確認書類として利用できます

マイナンバーカードは顔写真付きの本人確認書類として利用できます。

役所での各種手続きや金融機関における口座開設、パスポートの新規発給など、様々な場面で利用できます。



メリット 3

各種行政手続きのオンライン申請が可能になります

ご自身の情報(健康保険証情報や所得・地方税など)やお住まい地域のサービスや手続きなどの情報を、お手元のパソコンやスマートフォンで簡単に検索・確認でき、手続きによってはそのまま申請が可能な「マイナポータルサイト」が利用できます。

メリット 5

公金受取口座の登録が可能になります
緊急時の給付金等の受取がスムーズに

預貯金口座の情報をマイナンバーとともに事前に国に登録しておくことで、今後の緊急時の給付金等の申請における申請書への口座情報の記載や通帳の写し等の添付などが不要になります。

メリット 6

e-Tax

確定申告が自宅が可能になります

税務署に出向くことなく、パソコンやスマートフォンを利用して申告や納税の手続きができます。

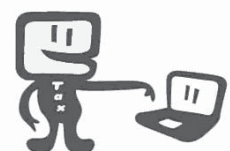

団体戦で優勝に輝く 第32回少年柔道大会

6月26日、第32回マルちゃん杯関東少年柔道大会(小学生の部)が東京武道館で開催され、当町から岩澤凜果さん(光小6年)が団体戦の次鋒で出場し、見事優勝に輝きました。



団体戦優勝に輝いた、岩澤凜果さん(光小6年) 写真前列中央

高齢者見守りネットワーク事業に関する協定を締結



7月22日、町とワタミ株式会社が高齢者見守りネットワーク事業に関する協定を締結しました。
この協定は、事業者が通常業務の中で、高齢者の見守りを行い、異変を感じたときに町へ連絡をしていたり、

一投一投、気持ちを入れて町軽スポーツ大会を開催!

7月17日、町スポーツ推進委員連絡協議会主催の軽スポーツ大会が開催され、ユニカールとポッチャの2種目で試合が行われました。

今大会の優勝チームを中心に、10月に開催されるスポ・レク山武2022へ出場します。

◎大会結果《敬称略》

ポッチャ

一般の部
優勝 とんび

準優勝 篠本一区

第三位 カシユカシユ

ユニアの部

優勝 さくら

準優勝 あじさい

第三位 北清水

フリーの部

優勝 チームK

準優勝 あずま

第三位 チームカツマタ

ユニカール

一般の部

優勝 ユニコーン

準優勝 とんぼ

第三位 MaNa



町民テニス大会結果

6月26日、「令和4年度町民テニス大会」が開催され、次の方々が入賞されました。

◎大会結果《敬称略》

男子ダブルス

優勝 浦山 裕二・内山 幸一ペア
準優勝 滝口 浩・鶴沢 政仁ペア
第三位 長谷川 憲吾・伊藤 勇気ペア
小高 健一・篠崎 雅一ペア

女子ダブルス

優勝 藤平 則江・土屋 知子ペア
準優勝 石井 秀子・江村 歩ペア
第三位 根本 仁美・藤田恵美子ペア
池内由美子・齋藤千代子ペア



第39回町GG協会長杯グラウンド・ゴルフ大会

6月9日、ふれあい坂田池公園陸上競技場で第39回横芝光町GG協会長杯グラウンドゴルフ大会が開催されました。当日は103人が参加し、親睦を深めながら楽しい大会になりました。

◎大会結果《敬称略》

男性

優勝 小島 博(古川)

準優勝 川島 昭夫(本町)

第三位 越川 茂雄(桑郷)

女性

優勝 浅野 順子(栗山)

準優勝 三好 初江(栗山)

第三位 実川恵美子(古川)



訂正とお詫び
広報8月号9ページに掲載した写真に間違いがありました。訂正してお詫びいたします。

コンクリートブロック塀などの安全点検をしましょう

地震などの災害時、道路に面したブロック塀が倒壊した場合、通行人への被害が及ぶほか、道路の交通を妨げ、救助活動や消防活動さらには避難を困難にさせる恐れがあります。

このような事態を避けるために、今一度ご自宅のブロック塀・石塀などを確認し、正しく工事がされていないものや老朽化しているものは、早めに建築士など専門家の点検を受けて、必要に応じて補強しましょう。なお、改修工事をお考えの方で、町内業者に工事を依頼するなど一定の要件を満たした場合は、「住宅リフォーム補助金」の補助が受けられます。

問 都市建設課管理計画班
☎(84) 1217



男女がともに活躍できる社会へ



内閣府
男女共同
参画局

持続可能な社会・あらゆる人が暮らしやすい社会の実現に向けて

女性委員の登用率は？

町では、男女共同参画社会の実現に向けて、町の政策や方針決定の場で、男女がともに主体的に関わっていただけるよう、各種審議会等への女性の積極的な登用を推進しています。

令和4年4月1日現在(令和4年度)の町の各種審議会等への女性の登用率をお知らせします。

女性のみなさんが様々な分野の進出、参加にとどまらず、意思決定の過程へ参画できるように積極的な登用推進に努めていきますので、ご協力をお願いいたします。

地方自治法(第202条の3及び第180条の5)に基づく審議会等

審議会等数	うち女性委員のいる 審議会等数	総委員数	うち女性委員数	女性比率	目標値*	令和3年度 女性比率
24	19	284人	55人	19.4%	30.0%	17.5%

* 第二次男女共同参画計画に定める令和5年度女性比率の値です。

問 企画空港課企画政策班 ☎84-1279

男性の家事・育児講座を開催します

基調講演

オンライン講座

ワークライフバランス講座
パパの仕事力×家庭力UP

9/10(土)
午後2時～3時30分

パパの育児家事参画、育休取得、夫婦のパートナーシップなど、妊娠・子育て期のワーク・ライフ・バランスを学びます。



講師
村上誠
NPO法人ファザーリング
ジャパン理事

参加方法 各自端末または
役場会場での視聴

対象 プレパパから乳幼児の父親

集合型講座

笑顔のプラムっこ
パパ講座

10/15(土)
午前10時～正午

パパとママが協力して、家事育児に取り組むためのヒントを一緒に見つけていく講座です。



会場 横芝駅前情報交流館ヨリドコロ
2階多目的スペース

対象 乳幼児の父親

定員 20名

親子イベント

パパと遊ぼう! ダンボール
工作と絵本の読み聞かせ会

11/12(土)
午前10時～正午

ダンボールを使った工作遊びと、楽しい絵本の読み聞かせ会を実施します。家族みんなで楽しみましょう!



会場 横芝光町 町民会館 大ホール
(横芝光町宮川11907-2)

対象 幼児とその父親

定員 10組20名

問 企画空港課

☎84-1279

ホームページからの申込はこちら→



申込に必要な情報

氏名、メールアドレス、住所、電話番号、参加講座(オンライン参加の有無)、子供の年齢

わたしたちの町と成田空港 vol.22

成田空港の更なる機能強化により、これまで以上に町と成田空港との関係が密接となることから、成田国際空港㈱から交付される「成田国際空港周辺対策交付金」を、町ではどのように活用してきたのか、また今後どのように活用していくのかなどを紹介します。

☎企画空港課空港班 ☎84-1279

今回は、「消防・防災施設の修繕」の内容を紹介します。

消防・防災力の向上を図り、地域防災力の強化に努めています

9月1日は「防災の日」ですが、町では、令和3年度に成田国際空港周辺対策交付金を活用し、消防団機庫に設置されているホース乾燥塔の修繕や防災行政無線の屋外子局スピーカーの交換工事などを行いました。



屋外子局スピーカー（上町局）



消防ホース乾燥塔
(第8分団第2部：白磯・辻・関地区)

横芝光町は、これまでもこれからも安全・安心なまちづくりを推進するため、住環境の保全をはじめとした環境対策に努めるとともに、成田空港との共生共栄を図り、町の活性化に取り組んでまいります。

次号は、成田国際空港周辺対策交付金を活用した「航空機騒音測定(夏季)」の内容をお伝えします。

横芝光ICパーク&バスライドが完成 東京駅行高速バスが運行を始めます

町では、「土地利用ビジョン」（平成31年3月策定）で掲げた「横芝光IC周辺における複合拠点の形成」に向けて、横芝光IC（インターチェンジ）北側にパーク&バスライド（バス停留所と利用者専用無料駐車場）を整備しました。

このパーク&バスライドを利用し、銚子～東京線に横芝光町経由の新ルートが開設されます。（認可申請中）

運行開始 9月17日（土）予定

運行ルート 銚子駅～旭～干潟駅～匝瑳市役所～八日市場駅～飯倉台～**横芝光IC**～東京駅（バスターミナル東京八重洲口）

運行便数 1日8往復

運行会社 千葉交通株式会社・京成バス株式会社（共同運行）

☎千葉交通株式会社 ☎0476-24-3331

企画空港課企画政策班 ☎84-1279



特定健康診査・後期高齢者健康診査の個別健診を実施しています

対象者

特定健康診査

国民健康保険に加入している40歳以上の方
 ※令和4年度中に40歳になる方を含む。

後期高齢者健康診査

受診時に後期高齢者医療制度に加入している方

実施期間

10月31日(月)まで

費用 無料

受診の流れ

- ① 受診申込
住民課国保年金班へ申込をしてください。
- ② 受診票の発行
個別健診専用の受診票が郵送されます。
- ※5月に送付した集団健診の間診票とは異なります。
- ③ 受診予約
希望する医療機関に受診の予約をしてください。
- ④ 受診
当日は、「保険証」「受診票」「採尿した容器」を持参

して受診してください。
 ⑤ 結果通知
町から結果通知を郵送します。

注意事項

- ・医療機関により、受診できる日時が異なります。
- ・令和4年度中に集団健診や人間ドックを受診した方、受診を予定している方は受診できません。

実施医療機関

- ・横芝光町
東陽病院、越川医院、鈴木医院、まさごクリニック、山崎医院
- ・芝山町
高根病院
- ・山武市
岩崎医院、花城医院、松尾クリニック、あきば伝統医学クリニック、宇井医院
- ・匝瑳市
小川内科、かしわくま内科クリニック、九十九里ホーム病院、佐藤クリニック、鈴木医院、藤田病院、増田産婦人科、守医院

旭市

飯倉医院、田辺病院、塚本クリニック、水野クリニック、ゆうきクリニック
 ※詳しくは、住民課国保年金班へお問い合わせください。

申問 住民課国保年金班
 ☎(84) 1214

国民年金基金からのお知らせ

国民年金基金は、自営業者やフリーランスの方々が、ゆとりある老後を過ごせるよう、国民年金に上乗せする公的な年金です。

加入できる方は、20歳以上60歳未満の国民年金の1号被保険者の方、60歳以上65歳未満の方や海外に居住されている方で、国民年金に任意加入されている方です。
 基本的には終身年金となりますので、生涯にわたって年金を受け取ることができます。
 支払った掛金は全額、社

会保険料控除の対象となり、所得税や住民税が軽減されます。

※全国国民年金基金千葉支部は令和4年5月1日より統合し、全国国民年金基金首都圏支部となりました。

問 全国国民年金基金首都圏支部

☎050(3665)0206
 資料請求はこちらから
 ☎0120(65)4192

WEB



水中ウォーキング教室第3期受講生を募集します

水中ウォーキングは、水の特性を活かし、様々な歩き方で体を動かし、ゆつくり全身運動を行います。運動が苦手な方でも楽しく運動することができ、生活習慣病予防にも効果的です。で、この機会に参加してみませんか。

とき 10月5日～11月30日の
 祝休日を除く毎週水曜日 全8回
 午前10時～11時
 ところ 光B&G海洋センタープール

対象者

- ・国民健康保険に加入している40歳以上の方
- ・後期高齢者医療制度に加入している方
- ※町内在住で、各回すべてに参加できる見込みのある方が対象です。

募集定員 40人

※定員になり次第締切
参加費 プール利用料が必ず要です。

※新規の方は無料です。

申問 住民課国保年金班
 ☎(84) 1214



当町で開業をお考えの方へ
「創業塾(特定創業支援事業)」を開催します

町では、産業競争力強化法に基づき、地域の創業を促進しています。

創業塾を受講し創業する方は、補助金や創業資金などの支援を受けられますので、開業や第二創業をお考えの方は、ぜひ受講ください。

第1回 10月8日(土)

創業に向けての心構え

第2回 10月15日(土)

事業の具体化とSWOT分析、創業マップの作成

第3回 10月22日(土)

決算書の読み方、利益計画の立て方、創業のための基礎知識

第4回 10月29日(土)

創業時の資金調達、創業計画書発表

特別講師・日本政策金融公庫

《共通事項》

とき 午前9時30分～正午
ところ 商工会

定員 10人

講師 寺島 智成(TKC)

千葉会

その他 要事前申込

申問商工会

☎(82)0434

産業課経済班

☎(84)1215

秋の全国交通安全運動
9月21日～30日

交通事故死ゼロを目指す日

9月30日(金)

目的

交通ルールの遵守、正しい交通マナーの実践を呼びかけ、交通事故防止の徹底を図ります。

スローガン

知らせ合おう 早めのライトと 反射材

運動重点

①子供と高齢者を始めとする歩行者の安全確保

②夕暮れ時と夜間の歩行者事故等の防止及び飲酒運転の根絶

③自転車の交通ルール遵守の徹底

問環境防災課防災班

☎(84)1216

9月1日は防災の日
災害に備えて水のくみ置きを

自宅のできる災害対策のひとつとして、水のくみ置きがあります。人が生きていくために必要とされている「1人1日3リットル」を目安に3日程度くみ置きし備蓄することを推奨しています。

くみ置き方法

清潔でふたのできる容器に、なるべく空気が入らないよう口元いっぱいまで水道水を入れます。水道水は煮沸や浄水器等を通さずに、蛇口からそのまま容器に保存しましょう。

保存方法・期間

直射日光を避け、涼しい場所で保存しましょう。消毒用の塩素の効果が持続するのは、3日程度です。くみ置きして3日を過ぎた水は、飲み水以外の手洗いやトイレの水等に利用しましょう。

問山武郡市広域水道企業団

☎0475(55)7852

光地域のみなさんへ
水道メーター交換のお知らせ

水道メーターは、計量法で有効期限が8年と定められています。期限を迎えるものは新しいメーターへ交換します。

交換期間 9月20日(火)～

10月20日(木)

対象者 該当する方へお知らせのはがきを郵送します。

費用 無料

注意事項

・交換は八匠水道企業団の委託業者が訪問し行います。委託業者は、業務委託証明書を携帯していますのでご確認ください。

・交換後、まれに空気が入ることや濁り水が発生する場合がありますので、蛇口を開けて、水道管内の空気や濁り水を流してください。

・交換作業中は20分程度の断水が発生します。

問八匠水道企業団業務班

☎0479(73)3171

生涯学習クラブ講座
「クレイクラフト教室」の受講者を募集します

とき 10月7日(金)
午前9時30分～11時30分

ところ 町民会館

内容 樹脂粘土で花や人形や動物を作ります。

対象 町内在住・在勤の方

講師 田守 薫

定員 10人

受講料 無料

申込方法 社会文化課窓口

で直接申込ください。

申込期間 9月25日(日)～

※定員になり次第締切

問社会文化課生涯学習班

☎(84)1358



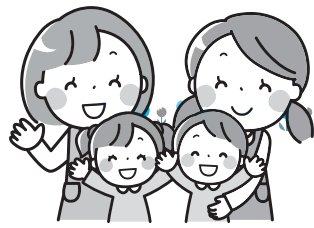

妊娠・出産・子育て期にあわせ、さまざまな支援を行っています。

☎健康こども課健康づくり班 ☎82-3400

健診・相談(予約制)

会場：健康づくりセンター「プラム」

9月8日 (木)	3歳児健診 午後1時～2時30分	平成31年1月～2月生まれ
9月13日 (火)	乳幼児健康相談 午前9時～11時30分	希望者
	よい歯びかひかキッズ 午後1時～2時30分	令和3年6月10日～7月15日生まれ
9月20日 (火)	乳児健診 午後1時～2時30分	令和4年4月～5月生まれ
10月6日 (木)	1歳6か月児健診 午後1時～2時00分	令和3年2月～3月生まれ
10月18日 (火)	乳幼児健康相談 午前9時～11時30分	希望者

9月 園庭開放にここひろば

保育所・幼稚園に通う子ども達と楽しく遊んでみませんか。(予約制)

園名	開放日
横芝まさご幼稚園 ☎82-5005	2日(金)、16日(金) 午前10時～11時15分
横芝保育所 ☎82-2345	実施しません
上堺保育所 ☎82-2543	
フタバ保育園 ☎82-0222	
白浜保育園 ☎84-2345	
日吉保育園 ☎85-0123	
光町保育園子育て支援センター光 ☎84-3099	

就学時健康診断日程表

会場	対象児童	とき	受付時間	受付場所
横芝小学校	横芝小学校区	10月12日(水)	午後1時00分～1時20分	体育館
白浜小学校	白浜小学校区	10月13日(木)	午後1時15分～1時25分	体育館
日吉小学校	日吉小学校区	10月14日(金)	午後1時10分～1時20分	児童昇降口
光小学校	光小学校区	10月25日(火)	午後1時00分～1時20分	体育館
上堺小学校	上堺小学校区	10月28日(金)	午後1時10分～1時25分	体育館

就学時健康診断を行います
令和5年度に町内の小学校へ入学予定のお子さんの就学時健康診断を行います。後日、該当のご家庭へ通知を送付します。

☎(84) 4116
問 教育課教職員・指導室

生涯学習講座 親子であつまれ「かけっこ教室」参加者募集

自然の中で、お子さんといっしょに楽しくかけっこしませんか。

とき 10月29日(土) 午前9時30分～午前11時30分

ところ 光文化の森公園

内容 リズム遊び、鬼ごっこなど

対象者 年中・年長児の親子

定員 10組

申込方法 社会文化課窓口で直接申込ください。

申込期間 10月1日(土)～10月15日(土)

※10月3・10・11日は休館日

※定員になり次第締切

参加費 無料

持ち物 タオル・水分補給用の飲み物・動きやすい服装・マスク

☎(84) 1358
問 社会文化課生涯学習班



休日当番医

※休日当番医は、都合により変更になる場合があります。
※昼休みの時間は、各医療機関へお問い合わせください。

診療時間	午前9時～午後5時		午前8時30分～午後5時	
			内科系	外科系
9月4日(日)	橋本医院(大網白里) ☎0475-72-0134	さくらクリニック(横芝光) ☎0479-84-4333	東陽病院(横芝光) ☎0479-84-1335 [診療時間:午前8時30分～午後5時15分]	
9月11日(日)	とうがね中央糖尿病腎クリニック(東金) ☎0475-54-2421	睦岡クリニック(山武) ☎0475-80-8001	城之内医院(匝瑳) ☎0479-72-4511	守医院(匝瑳) ☎0479-73-5511
9月18日(日)	ふるがき糖尿病内科(東金) ☎0475-52-7022	大平医院(山武) ☎0479-86-6012	九十九里ホーム病院(匝瑳) ☎0479-72-1131	
9月19日(月・祝)	岡崎医院(東金) ☎0475-52-3313	松尾クリニック(山武) ☎0479-86-6482	鈴木医院(匝瑳) ☎0479-72-0012	匝瑳市民病院(匝瑳) ☎0479-72-1525
9月23日(金・祝)	城西クリニック(東金) ☎0475-52-8181	日向台クリニック(山武) ☎0475-88-1491	東陽病院(横芝光) ☎0479-84-1335 [診療時間:午前8時30分～午後5時15分]	
9月25日(日)	うじはらクリニック(大網白里) ☎0475-73-3320	あきは伝統医学クリニック(山武) ☎0475-86-3711	檜垣内科循環器科医院(匝瑳) ☎0479-73-2552	匝瑳市民病院(匝瑳) ☎0479-72-1525

※10月の当番医については、ホームページまたはまちナビ2をご確認ください。

☎山武郡市広域行政組合消防本部指令課 ☎0475-55-0119 匝瑳市横芝光町消防組合消防本部警防課 ☎0479-72-0119



健康づくりセンター

9月10日～16日は自殺予防週間です。

問 健康子ども課健康づくり班 ☎(82)34000

気づきあえる、声をかけてあげられる。自殺を予防できる社会は、思いやりとやさしさがあふれる社会です。それを作る事ができるのは、私たちひとりひとりで。

自殺の要因とされる社会的制度や習慣は、簡単には変えることができません。

しかし、自殺の社会的要因をすべしに無くせないにしても、自殺を予防する「気づき」や「声かけ」といった思いやりとやさしさにあふれた社会づくりは、みんなで継続的に取り組んでいくことで可能になります。

変化に気づいたら声かけを

身近に悩んでいる人がいたら、勇気を出して「一緒に帰ろう」「大丈夫だよ」「大丈夫」「よかったら話を聴くよ」など、声をかけてみましょう。

一人で悩みを抱えている人は、孤独感や絶望感を感じています。声をかけ、よく聴き、一緒に悩み、考えることが孤立を防ぎ、安心につながられます。

まずは悩んでいる状況を見せず、心配していることを伝えてみましょう。

勇気を出して相談してみましょう

電話やSNSなど、様々な相談機関があります。一人で抱え込まずに、まずは相談

してみましょう。ほんの少しの行動や勇気で、自分や周りの人が救われるかもしれません。

相談先

心の健康相談統一ダイヤル

☎0570(064)556

土・日・祝休日・年末年始を除く午前9時～午後10時

よりそいホットライン(24時間対応)

☎0120(279)338

FAX 0120(773)776

インターネット

「自殺対策」のちのちなべ Facebook

OK!検索

厚生労働省SNS相談「みんなのほっとチャット」

みんなの体温計



60歳以上の方へ スマホ教室を開催します

申問社会文化課 ☎84-1358

スマートフォンの使い方が学べる、初心者向けの講座を開催します。

と き 各教室2回開催 午後1時～4時30分

教室名	1回目	2回目	教室名	1回目	2回目	教室名	1回目	2回目
A	9月7日(水)	9月14日(水)	C	10月5日(水)	10月12日(水)	E	11月9日(水)	11月16日(水)
B	9月21日(水)	9月28日(水)	D	10月19日(水)	10月26日(水)	F	11月30日(水)	12月7日(水)

ところ 町民会館 ※開催日によって使用する部屋が異なります。

内 容

1回目	・電源の入れ方 ・電話のかけ方 ・インターネットの使い方	・ボタンの操作 ・カメラの使い方	2回目	・地図アプリの使い方 ・マイナンバーカードのオンライン申請(A～E教室) ・新型コロナウイルスワクチン接種証明書アプリの使い方(F教室)
-----	------------------------------------	---------------------	-----	--

対 象 60歳以上で、町内在住・在勤の方

定 員 各教室8名(先着順)

参 加 費 無料

持 ち 物 スマートフォン、筆記用具 ※当日はマスクの着用にご協力をお願いします。

申込方法 電話または社会文化課窓口(月曜日を除く平日)

文芸

俳句

大声を忘れて久し夏怒涛

伊藤 敬子

油蝉暑さ三割増しにけり

魚地 照子

油照り渡る人なき歩道橋

宇野とし子

夜光虫手で掴まんと裾濡らし

鹿子木小夜子

打水の最後の一勺空放つ

加瀬 俊昭

人の世は出会いと別れ盃蘭盆会

川島 通則

晩鐘や静かに揺れる山法師

向後 寛

ウクライナ古刹の蝉の平和かな

佐瀬 輝夫

一面は黄金色なり稲熟るる

土屋美枝子

初夏の風髪ゆるがして下校の子

内藤 くに

噴水のしぶき仕合はせ友を待つ

西崎さち子

雨やどるやうに緑蔭借りに寺

藤田 雅夫

短歌

心にも七色アーチ描きたる
風にとけるや流れてどこへ

小松 藤男

びよんと跳ね雨の匂ひの青蛙
庭の木椅子に攀じ登りをり

土屋 義昭

.....

足裏みせ猫は二階の踊り場に
眠りてゐたり食の足りしと

西山満里子

夏茗荷出でし頃かと茂る葉を
掻き分け探すも蚊の大群に

押尾 輝子

半年を息子と暮らし食卓も
品数ふえて豊かになりぬ

田崎 尚美

戻り梅雨幾日続き抜き終へし
庭草あまた萌え出づるなり

芹川 初子

赤トンボ暑さを避けて那須高原に
憩ふ我らの頭上を飛び

水須 俊

蛙の子が葉草の上に並び居て
われに気づくか颯と跳びゆく

加瀬 弘子

久々に駅のホームに電車待つ
駅舎の柱が何故か懐かし

斉藤 博

図書館 ☎84-3311

ほんの森

- ◆図書館休館日 9月 毎週月曜日と6日(火)・20日(火)
※19日(月・祝)は開館します。
10月 毎週月曜日と4日(火)・11日(火)
※10日(月・祝)は開館します。
- ◆開館時間 午前9時30分～午後6時

わらべうたと絵本の会

わらべうたや絵本で、一緒に楽しいひとときを過ごしませんか。

とき 9月8日(木)・22日(木)
10月13日(木)・27日(木)
午前10時30分～11時

ところ 1階おはなし室
対象 0～3歳くらいまでのお子さんと保護者
申込 不要

おはなし会

楽しいお話や絵本の読み聞かせなどを行います。
とき 毎週土曜日 午前10時30分～11時
ところ 1階おはなし室

対象 一人でお話を聞けるお子さん(保護者も可)
申込 不要

映画会

とき 午後2時～
ところ ハイビジョンホール
定員 各回先着60人
入場料 無料



おしりたんてい⑦
© トロール・ポプラ社/おしりたんてい製作委員会

9月から2回(第2・4日曜日)の上映となりますのでご注意ください。

上映日	作品名
9月11日(日)	おしりたんてい⑥ [アニメ]
9月25日(日)	インディ・ジョーンズ ～レイダース 失われたアーク～ [洋画/アドベンチャー 監督: スティーブン・スピルバーグ]
10月9日(日)	おしりたんてい⑦ [アニメ]

※洋画は日本語吹き替えで上映

◆入札結果(7月)◆

執行日	工事等の名称	工事等の箇所	契約の相手方	予定価格	最低制限価格	契約額	落札率 (%)	指名業者数	制限付参加業者数	備考
7月27日	横芝光町地域経済活性化・生活者支援商品券作成業務委託	横芝光町役場	(株)秀英社	733,260円	—	647,900円	88.4	5	—	
	消防団員用新基準活動服購入	横芝光町役場ほか	ミドリ安全成田(株)	14,349,500円	—	13,724,590円	95.6	—	3	議決案件
	栗山野球場用地測量業務委託	栗山野球場	(株)トーケン 山武支店	5,390,000円	—	5,115,000円	94.9	—	12	
	光しおさい公園テニスコートLED照明交換工事設計業務委託	光しおさい公園	(株)榎本建築設計事務所	2,255,000円	—	1,980,000円	87.8	—	2	
	屋形排水機場3号ポンプ整備補修工事	屋形地先	(株)泰明商会	13,750,000円	11,687,500円	13,750,000円	100.0	—	1	
	古川1号水門整備補修工事	古川地先	大同機工(株)千葉営業所	27,500,000円	23,375,000円	26,400,000円	96.0	—	1	
	町道C021号線局部改良工事	横芝地先	(株)高橋興業	4,708,000円	3,766,400円	4,620,000円	98.1	—	1	
	町道H027号線局部改良工事	木戸地先	(有)川嶋土木	10,109,000円	8,087,200円	10,010,000円	99.0	—	1	
	町道E118号線局部改良工事	宝米地先	(有)平山工務店	7,843,000円	6,274,400円	7,700,000円	98.2	—	1	
	町道I-16号線舗装修繕工事	屋形地先	山一土建(株)	2,442,000円	1,953,600円	2,310,000円	94.6	—	1	
	町道H094号線道路排水整備工事	木戸地先	馬狩建設(株)	2,948,000円	2,358,400円	2,860,000円	97.0	—	1	

千葉県公立小中学校の講師募集と教員免許更新制度の廃止について

千葉県では、子どもたちの教育活動を充実させるため、公立小中学校の講師を募集しています。

また、令和4年7月1日から教育職員免許法が改正され、教員免許の更新制度が廃止されました。改正後の免許状の扱いは次のとおりです。

旧免許状所持者(平成21年3月以前に初めて取得した方)で、更新をしていない方は、免許は回復し有効期限のない免許状となりました。

新免許状所持者(平成21年4月以降に初めて取得した方)で、すでに失効している方は、再授与申請を行えば、有効期限のない免許状が授与されます。

申問千葉県教育庁東上総教育事務所 管理課 ☎0475-23-2848

地域安全ニュース

9月11日は警察相談の日 「相談ダイヤル#9110」

警察では、犯罪被害の未然防止や生活の安全に関する困りごとに応じるため、千葉県警察本部や各警察署において、警察総合相談窓口を開設しているほか、全国統一の警察相談専用電話「#9110」を設置しています。

警察相談専用電話「#9110」にあわせて、9月11日を警察相談の日と定めています。

事件・事故等の緊急通報は110番へ、相談は「#9110」または最寄りの警察署へお電話ください。

相談先

最寄りの警察署

千葉県警察本部相談サポートコーナー

☎043-227-9110

警察相談専用電話 短縮ダイヤル#9110

※電話をかけた地域を管轄する警察の相談窓口につながります。携帯電話、PHSからも利用可能ですが、ダイヤル回線の電話及び一部のIP電話からは利用できません。

消費生活 なび NO.147 インターネット通販では必ず「最終確認画面」を確認しましょう

「初回ゼロ円」「初回はお試し格安価格〇円」などのインターネット通販の広告を見て、1回だけ試してみるつもりで商品を購入したら、その後次々と同じ商品が届いた。不審に思い問い合わせたら、「あなたの契約は定期購入の契約です」といわれ、思わぬ高額料金を請求された。こんな相談が多く寄せられています。

知らないうちに定期購入になっていたという通信販売トラブルは、最近では健康食品や化粧品のほか、電子タバコなど他の商品にも広がっているため注意が必要です。

インターネット通販で、特に低価格を強調する広告を見て注文する場合は、必ずその販売サイトに表示された「最終確認画面」を確認して、購入条件や支払いの総額、解約時の連絡手段などを慎重に確認することが大切です。

問消費生活相談室 ☎84-1233

毎週火曜日 午前10時～午後4時

7/26

図書館で夏休み講座を開催

8/3

読書感想文書き方教室

元小学校教諭の最上講師から、書き出しの工夫など感想文の書き方のポイントを分かりやすく教えてもらいました。



夏休み子ども科学講座

「キラリとフワリの冒険～希望の水ライト作り～」

アニメを見ながら、水に浸すと七色に発光する水ライトを楽しく作製しました。



・赤十字防災ボランティアとは
申問 日本赤十字社千葉県支部赤十字防
 災ボランティア第5ブロック連絡
 協議会代表 宇田一正
 ☎090-6164-8205

地球温暖化防止活動 推進員を募集します

地球温暖化防止活動推進員は、節電
 やごみの減量等、日常生活で実践でき
 る自らの温暖化対策を行いながら、地
 域イベントへの参加や出前講座の講師
 を務めるなど、多様な活動を行います。

申込方法

- ①県ホームページから応募用紙をダ
ウンロードし、郵送またはFAX
- ②ちば電子申請サービスから応募
(インターネット)

申込期限

10月31日(月)まで(必着)

申問 千葉県地球温暖化防止活動推進センター
 〒260-0024
 千葉市中央区中央港1-11-1
 ☎043-246-2180
 FAX043-247-4152

城西国際大学コミュニテイカ レッジ秋講座 受講者募集

申込期限 9月20日(火)

午後4時30分まで

内 容 語学・趣味・教養講座など

実施方法 対面・通信講座

※状況により変更の可能性あり

その他 大学ホームページに講座チラ
シを掲載しています。詳細は
お問い合わせください。

問城西国際大学研究推進・社会貢献部
社会連携課

☎0475(55)7685

✉clics-jim@jiu.ac.jp

🌐https://www.jiu.ac.jp/clics/

不登校・ひきこもり(大人も含 む)・ホームスクーラー親の会

と き 毎月第3金曜日

午前10時~正午

ところ NPO法人みんなの居場所あ
りのまま(栗山702-2)

内 容 カウンセリング

カウンセラーほか、子のひき

こもり経験者や不登校の経験
 者があなたの気持ちを受け止
 めます。

参加費 500円

問NPO法人みんなの居場所ありのまま

☎080-9208-6789(内田)

詳しくはこちら→



令和4年度後期技能検定試験

受付期間 10月3日(月)~10月14日(金)

等 級 特級、1~3級、単一等級

職 種 36職種46作業

詳しくはこちら→



申問 千葉県職業能力開発協会技能検定課

☎043-296-1150

▲ここは広告枠です。

▲ここは広告枠です。

▲ここは広告枠です。

お知らせ

旭中央病院から選定療養費改定のお知らせ

選定療養費は、紹介状を持たずに初診で受診する場合(初診時選定療養費)や、病状が安定しかかりつけ医へ紹介されても引き続き受診を希望する場合(再診時選定療養費)に、保険診療分とは別に一定額の自己負担が発生するもので、10月1日から下記のとおり改定されます。

	改定前	改定後
初診時選定療養費	5,500円	7,700円
再診時選定療養費	2,750円	3,300円

問 旭中央病院
☎0479-63-8111

募 集

危険物取扱者試験
(甲種、乙種及び丙種)

と き 11月27日(日)
と ころ 千葉科学大学(銚子市潮見町3)

申込期間

- ①書面申込 9月16日(金)～
10月6日(木)
- ②電子申込 9月13日(火)～
10月3日(月)

※消防本部予防課または消防署で願書を配布しています

受験者講習会
(乙種第4類受験者向け)

と き 10月27日(木)
と ころ 銚子市勤労コミュニティセンター(銚子市中央町2-10)

受講料 3,700円
※受講希望者は、事前の申込・テキストが必要です。

申問 匝瑳市横芝光町消防組合消防本部
予防課
☎0479-72-1916
(平日午前8時30分～午後5時15分)

第 20 回 障 害 者
雇 用 促 進 就 職 面 接 会

ハローワーク(公共職業安定所)では、千葉県・千葉市との共催により、障害者(身体、知的、精神)の方を対象とした就職面接会を開催します。

と き 10月21日(金)
午後1時～午後4時
と ころ 千葉ポートアリーナメインアリーナ
(千葉市中央区問屋町1-20)
求人企業 約50社を予定(主にハローワーク千葉・千葉南の管轄する地域の企業です)

面接会用求人票公開日

9月12日(月)
予約受付
9月26日(月)から(完全予約制)
※予約できる企業は2社までで、求人により予約開始日が異なりますので、詳しくはお問い合わせください。

申問 ハローワーク千葉 専門援助部門
☎043-242-1181(部門コード43#)

赤十字防災ボランティア
新規募集セミナー

あなたも赤十字防災ボランティアになりませんか
と き 9月25日(日)
午前9時30分～正午
と ころ 大網白里市中央公民館
内 容 ・赤十字について

▲ここは広告枠です。

▲ここは広告枠です。

▲ここは広告枠です。

各種無料相談のご案内

相談名	内容	相談日	会場	時間	問い合わせ
法律相談	金銭・土地・損害賠償など (弁護士が対応)	9月6日(火)	文化会館	午後1時30分～4時 ※要予約	社会福祉協議会 ☎80-3611
		9月21日(水)	社会福祉協議会		
		10月4日(火)			
行政相談	一般行政上の問題・要望など	9月13日(火)	文化会館	午後1時30分～4時	総務課秘書広報班 ☎84-1211
		9月27日(火)	町民会館		
		10月12日(水)	文化会館		
人権相談	人権の侵害に関する悩みなど	9月13日(火)	文化会館	午後1時30分～4時	住民課住民班 ☎84-1214
		9月27日(火)	町民会館		
		10月12日(水)	文化会館		
心配ごと相談	家庭や地域での悩みなど	9月13日(火)	文化会館	午後1時30分～4時	社会福祉協議会 ☎80-3611
		9月27日(火)	町民会館		
		10月12日(水)	文化会館		
消費生活相談	多重債務・訪問販売など	毎週火曜日 (祝休日を除く)	消費生活相談室 (役場東側) (玄関口ビー)	午前10時～午後4時 ※正午～午後1時を除く	産業課経済班 (消費生活相談室) ☎84-1233
教育相談	育児・しつけ・不登校・いじめなど	毎週火・水曜日 (9月7日、10月12日、 祝休日を除く)	教育課	午前9時～午後4時	教育課教職員・指導室 ☎84-4116
休日納税相談	町税等の納付に関する事	9月11日(日)	税務課	午前8時30分～正午 ※要予約	税務課収納対策班 ☎84-1212
		9月25日(日)			
		10月9日(日)			
お年寄り相談窓口	生活や介護の不安など社会福祉に関する事	月～金曜日 (祝休日を除く)	電話相談のみ ☎84-2338	午前9時～午後5時	福祉課社会福祉班 ☎84-1257
暮らしと仕事の相談	暮らしと仕事の相談	9月22日(木)	役場内相談会場	午前10時30分～午後3時30分 ※要予約 相談時間は1回45分程度	中核地域生活支援センター さんネット ☎0475-77-7531 さんぶ生活相談センターリ ンクサポート ☎0475-77-7532
		10月27日(木)			
ハローワーク千葉出張相談	就職に関する事	9月22日(木)	消費生活相談室 (役場東側) (玄関口ビー)	午前10時30分～午後3時 ※正午～午後1時を除く ※要予約	予 岡産業課経済班 ☎84-1215 岡ハローワーク千葉職業相 談第一部門 ☎043-242-1181
		10月27日(木)			
サポステによる若者向け就労出張相談会	就職活動や職場内での悩みなど (就職氷河期世代も対象と しています。)	9月8日(木)	消費生活相談室 (役場東側) (玄関口ビー)	午前9時30分～午後4時30分 ※正午～午後1時を除く ※要予約	ちば南東部地域若者サポ ートステーション ☎0475-23-5515
		10月13日(木)			
税理士による無料相談	税に関する相談	9月7日(水)	東金商工会館	午前10時～午後3時 ※要予約(当日可)	千葉県税理士会東金支部 ☎0475-50-6322 [予約受付] 月～金曜日 午前9時～正午 ※祝休日を除く
		9月21日(水)			
		10月5日(水)			
地元建設職人による無料住宅相談	新築・修繕・融資・耐震診断・住宅エコポイントなど (地元の建設職人・建築士・増改築相談員が対応)	毎月第3日曜日	町民会館	午後1時～3時	千葉土建一般労働組合山武支部事務所 ☎0475-58-8231
千葉司法書士会八日市場支部無料相談	登記・法律・債務整理の相談	9月10日(土) 10月8日(土)	旭市海上公民館	午後1時～5時 ※要予約	司法書士 加瀬事務所 ☎0479-73-2654
「目の愛護デー」無料電話相談	目の健康に関する相談	10月10日(月)	相談専用電話 ☎043-242-4271	午前9時～4時 ※予約不要	千葉県眼科医会事務局 ☎04-7186-7425 (火・金曜日)

今月の納期

■普通徴収(納付書または口座振替による納付)の方の納期限は、9月30日(金)です。

固定資産税[第3期]

国民健康保険税[第3期]

☎税務課収納対策班 ☎84-1212

介護保険料[第3期]

☎福祉課介護班 ☎84-1257

後期高齢者医療保険料[第3期]

☎住民課国保年金班 ☎84-1214

納付には納め忘れがなく、便利な口座振替がご利用いただけます。

納付方法等の詳細は、上記へお問い合わせください。

商工会伝言板

「消費税インボイス制度」について

令和5年10月1日から消費税の仕入税額控除方式として、「インボイス制度」が始まります。適格請求書(インボイス)を発行できる「適格請求書発行事業者」となるための登録申請は令和3年10月1日から受付が始まっています。

なお、制度開始時からインボイスを発行するには、令和5年3月31日までに登録をする必要があります。

商工会では、制度の相談、登録手続き支援も行っておりますので、お気軽にご相談ください。申込・相談をご希望の方は、事前に予約をお願いします。

☎商工会 ☎82-0434

日	月	火	水	木	金	土
				1 ・山武都市合同 シェイクアウト 訓練	2	3
4	5	6 ・法律、消費生活、 教育相談(P18)	7	8 ・サポステ出張相 談会(P18) ・出張マイナンバー カード申請(P5)	9	10
11 ・休日納税相談 (P18) ・マイナンバーカ ード休日交付窓 口(要予約)	12 ・出張マイナンバー カード申請(P5)	13 ・乳幼児健康相談 (P12) ・行政・人権・心 配ごと、消費生活、 教育相談(P18) ・出張マイナンバー カード申請(P5)	14 ・マイナンバーカ ード夜間交付窓 口(要予約) ・教育相談(P18) ・出張マイナンバー カード申請(P5)	15	16 ・出張マイナンバー カード申請(P5)	17 ・バラスポーツ教室
18	19	20 ・消費生活、教育 相談(P18)	21 ・法律、教育相談 (P18)	22 ・ハローワーク千葉 出張相談(P18) ・暮らしと仕事の 相談会(P18)	23	24
25 ・休日納税相談 (P18) ・マイナンバーカ ード休日交付窓 口(要予約)	26	27 ・行政・人権・心 配ごと、消費生活、 教育相談(P18)	28 ・マイナンバーカ ード夜間交付窓 口(要予約) ・教育相談(P18)	29	30	10/1
2	3	4 ・法律、消費生活、 教育相談(P18)	5 ・教育相談(P18)	6	7	8
9 ・休日納税相談 (P18)	10	11 ・消費生活、教育 相談(P18)	12 ・行政・人権・心 配ごと相談(P18)	13 ・サポステ出張相 談会(P18)	14	15 ・バラスポーツ教室

ごみの日

収集日の午前8時30分までに指定場所へ出してください。

可燃ごみ
町内全域 毎週 月・木曜日
資源・不燃・有害ごみ
大総・横芝・上堺地区 9月12日(月)・9月26日(月)・10月10日(月)
日吉・南条地区 9月6日(火)・9月20日(火)・10月4日(火)
白浜地区 9月7日(水)・9月21日(水)・10月5日(水)
東陽地区(宮川) 9月13日(火)・9月27日(火)・10月11日(火)
東陽地区(谷中・目籬・上原・原方) 9月14日(水)・9月28日(水)・10月12日(水)

問環境防災課環境班 ☎84-1216

世界アルツハイマー月間 認知症について学びましょう

9月は「世界アルツハイマー月間」です。

「忘れても あなたはあなたのままでいい」を標語としています。

この期間に、図書館で認知症の情報誌や書籍などを集めた特設展示を行いますので、この機会に認知症について学び、理解を深めてみませんか。

問福祉課介護班

☎84-1257

地域包括支援センター(高齢者支援・介護相談)

☎80-3339



「屋形海岸」の清掃美化活動
上堺小児童たちの取り組みに評価

7月18日（海の日）、国土交通省関東地方整備局長より、海事関係功労者表彰を受賞しました。

これは、上堺小学校の児童たちが上堺地区社会福祉協議会の方々と協力して行ってきた屋形海岸清掃への取り組みが評価されたもので、きれいな海を維持していこうという思いを引き継いで実施してきました。

地元の方々の活動の輪が、さらに広がることを期待します。

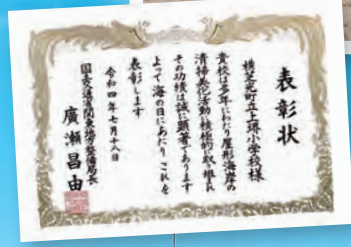

中止となる町行事をお知らせします

新型コロナウイルス感染症の影響により、予定されていた次の町行事が中止になります。

令和4年度町民体育祭 ㊟社会文化課生涯学習班 ☎84-1358

すくすくギャラリー

なかよし いとこ
たけちゃん かっちゃん
たける
壮琉くん (5歳・右)
かほ
果歩ちゃん (5歳・左)
布施 崇裕さん(篠本二区)
行方 重典さん(篠本二区)



よこぴー散歩



7月2日、坂田池公園野球場でヴィーナスリーグの野球大会があったよ。よこぴーもいっぱい応援したよ！

