

広報

よこしばひかり

2022

1



Photo/ガラス製の鏡餅の製作が進む工房
(YUGEN GLASS)

町公式スマートフォンアプリ

よこしばひかり
まちナビ2



Available on the
App Store



GET IT ON
Google play

新型コロナウイルス感染症の影響により、掲載の行事等が中止、延期となる場合があります。

年頭あいさつ

あけましておめでとうございます。
皆様には、希望に満ちた輝かしい新春をお迎えのことと、心よりお慶び申し上げます。

日頃より町行政運営に対しまして、深い御理解と温かい御支援を賜り厚く御礼申し上げます。

昨年を振り返ってみますと、新型コロナウイルス感染症に伴う緊急事態宣言が千葉県に1月8日から3月21日までと8月2日から9月30日までの期間発令され、社会・経済的影響が広がり、当町においても各種行事が中止を余儀なくされました。

こうした中、1年間延期されていた東京2020オリンピック・パラリンピック競技大会が原則無観客という状況で開催され、日本選手においては過去最多のメダルを獲得する結果となりました。当町においても、オリンピックを通じて、ホストタウンとなっている中米の国「ベリーズ」の選手団に町内の児童・生徒より応援メッセージを届けるなど様々な交流ができました。

また、当町出身のプロ野球ドラフト1位指名で東北楽天ゴールデンイーグルスに入団した早川隆久選手と2位指名で阪神タイガースに入団した伊藤将司選手が入団1年目で共に素晴らしい成

績を残す結果となり、町民に夢と希望を与えていただきました。

各施策を振り返ってみますと、4月より懸案でありましたごみ処理が一元化され皆様の御協力のもと円滑に移行することができました。5月から開始した新型コロナウイルスワクチン接種についても11月末までで接種対象者の約85パーセントの方に2回目の接種が完了し、現在は3回目の追加接種を医療従事者から順次行っているところであり、第6波への備えと日常生活の回復に向け、今後も町民の皆様へは基本的感染対策の徹底をお願いいたします。

さて、本年も横芝小学校と横芝光消防署の改築など大きな事業を進めるとともに、現在策定を進めている第2次横芝光町総合計画後期基本計画により様々な施策を推進し、本計画の基本構想に掲げる町の将来像「人・自然・文化が奏でる暮らし夢広がる幸せ実感のまち横芝光」の実現に向け皆様と心を一つに努力を重ねてまいりますので、より一層の御理解と御協力をお願い申し上げます。

結びに、本年が皆様にとりまして、幸多い年となりますよう御祈念申し上げます。年頭のあいさつといたします。

新年

町長
佐藤 晴彦



令和4年／2022年



あけましておめでとうございます。
輝かしい令和4年の新春を迎え、謹んでお慶びを申し上げます。

町民の皆様には、日頃より町議会に對しまして、深い御理解と御支援を賜り厚く御礼申し上げます。

昨年を振り返りますと、新型コロナウイルス感染症の感染拡大により、緊急事態宣言やまん延防止等重点措置が発出されるなど、日常生活や経済活動に大きな影響を及ぼしました。ワクチン接種のほか、一日も早く有効な治療方法が確立され、新型コロナウイルス感染症の収束が待たれるところです。

一方、1年延期となった東京2020オリンピック・パラリンピック競技大会が開催され、日本選手団の活躍は、うれしい出来事として記憶しております。また、プロ野球では、当町出身の2人の新人投手が1軍のマウンドで躍動し活躍され、その姿に感銘を受けました。更なる御活躍を一町民として応援してまいります。

今年、「第2次横芝光町総合計画後期基本計画」がスタートします。町の将来像であります「人・自然・文化が奏でる暮らし夢広がる幸せ実感のまち横芝光」の実現に向けて、自然、歴史、文化などの地域資源を活かした協働と創造のまちづくりが一層進展して行くものと考えています。

さて、住民の代表機関である町議会に課せられた大きな使命は、町の意思決定、執行に對するチェック機能であります。その責務を果たすため、議会機能の強化を進めるとともに、皆様の声を政策に反映できるよう努めてまいりますので、より一層の御支援をお願い申し上げます。結びに、町民の皆様への御健勝と御多幸を心より祈念いたしまして、年頭のあいさつといたします。

謹賀

町議会議長
川島 仁



令和3年秋の叙勲・褒章



藍綬褒章
更生保護功績
藤城 吉董さん(宮内)
保護司



瑞宝小綬章
教育功労
伊藤 治さん(虫生)
元公立特別支援学校長

千葉県更生保護大会で表彰

11月17日、長生郡長生村で第64回千葉県更生保護大会が開催され、多年にわたる更生保護活動への功績が認められ、次の方々が表彰されました。

保護司

藍綬褒章

藤城 吉董さん(宮内)

全国保護司連盟理事長表彰

伊藤 隆郎さん(遠山)

関東地方更生保護委員会委員長表彰

萩原 岩雄さん(橋場)

関東地方保護司連盟会長表彰

實川 吉男さん(上町)

千葉保護観察所長表彰

青柳 新吾さん(篠本一区)

千葉県保護司会連合会長表彰

飯島 孝夫さん(芝崎)

更生保護女性会

日本更生保護女性連盟会長表彰

藤城 洋子さん(宮内)

千葉保護観察所長感謝状

伊藤 菊枝さん(長倉)

千葉県更生保護女性連盟会長表彰

佐久間幸子さん(小田部)

椎名 尊子さん(木戸)

山武地方スポーツ推進委員 連合会功労者表彰

地域住民の健康・体力づくり、軽スポーツ等の普及・振興に貢献された功績が認められ、山武地方スポーツ推進委員連合会から表彰されました。

山武地方スポーツ推進委員連合会功労者表彰
石田 雅美さん
(尾垂六区)



社会教育委員連絡協議会表彰

社会教育の発展と推進に多大な貢献された功績が認められ、千葉県社会教育委員連絡協議会から橋浦芳朗さんが、山武地方社会教育委員連絡協議会から佐久間幸子さんが表彰されました。

佐久間幸子さん(小田部)
山武地方社会教育委員
連絡協議会表彰



橋浦 芳朗さん(宮内)
千葉県社会教育委員
連絡協議会表彰



人権擁護委員連合 会長表彰

12月9日、匝瑳人権擁護委員研修会が行われ、長年にわたる国民の人権擁護と人権思想の普及高揚に貢献された功績が認められ、千葉県人権擁護委員連合会から表彰されました。

千葉県人権擁護委員連合 会長表彰

椎名 俊明さん(入間)

納税表彰

令和3年度東金税務署と山武税務懇話会による納税表彰において、次の方々が受賞されました。

東京国税局長表彰

越川 博光さん(上町)

東金税務署長表彰

小林 定雄さん(栗山1)

石井 博文さん(宮内)

宇澤 孝浩さん(芝崎)

東金税務署長感謝状

池島 重守さん(鳥喰新田)

向後 雅秀さん(作間内)

公益社団法人東金法人会会長感謝状

株式会社村田屋本店

押尾 幹さん(上町)

税に関する高校生の作文

東金税務署長賞

齋藤 瑠奈さん(横芝敬愛高等学校1年)

中学生の「税についての作文」

山武郡市納税貯蓄組合連合会最優秀賞

八巻 優奈さん(横芝中学校3年)

第16回町軟式野球夏季大会

10月24日、光スポーツ公園野球場で町軟式野球夏季大会が行われ、決勝戦はツインターボとモカネの対戦となり、春に続いてツインターボが栄冠に輝きました。

三賞の選手(敬称略)

最高殊勲選手 伊藤 和哉(ツインターボ)
敢闘賞 掛巢 裕(モカネ)
打撃賞 渡邊 祐也(ツインターボ)



第31回秋季千葉県グラウンドゴルフ大会

11月11日、千葉県総合スポーツセンターで秋季千葉県グラウンドゴルフ大会が開催され、町からは18名が参加し、2名の方が好成績をおさめました。

男子の部

優勝

海保 栄治さん
(鳥喰新田)

女子の部

第3位

中西 順子さん
(南部2)



白浜小学校家庭教育学級 お正月飾りづくり

12月7日、白浜小学校家庭教育学級で1・2年生の児童と保護者がお正月飾りづくりをしました。

折り紙やセロハンテープなどを使い、親子で協力して飾り付けを楽しみました。



第16回町軟式野球シニア大会

11月7日、光スポーツ公園野球場で町軟式野球シニア夏季大会が行われDreamsが篠本メッツに勝利し、初優勝を飾りました。



婦人会軽スポーツ「ボッチャ」大会

11月14日、町体育館で婦人会会員による軽スポーツ「ボッチャ」大会が開催されました。経験者も初めての方も、楽しみながら仲間と体を動かし、会員の親睦を深めるひと時となりました。



ふれあい坂田池公園と栗山平和公園をボランティア清掃

11月18日、横芝敬愛高等学校の生徒と先生167人がふれあい坂田池公園と栗山平和公園の落ち葉などを拾う清掃活動を実施してくださいました。ありがとうございました。



確定申告の手続きはお早めに

申告書の作成・相談、提出の手続きを、東金税務署・千葉県税理士会、役場の各会場で受け付けます。

なお、申告書等を提出する際は、毎回マイナンバーの記載と本人確認書類(番号確認書類及び身元確認書類)の提示、または添付が必要です。

税の種類	提出期限	納期限
所得税 復興特別所得税	2月16日(水) ～3月15日(火)	3月15日(火) 振替納税の場合は、 4月21日(木)が振替日
贈与税	2月1日(火) ～3月15日(火)	3月15日(火)
消費税 (個人事業者)	1月4日(火) ～3月31日(木)	3月31日(木) 振替納税の場合は、 4月26日(火)が振替日

2/7(月)
～
3/15(火)
【会場】
東金税務署受付
東金商工会館1階

東金税務署では、申告書の作成・相談、提出を受け付けます。
受付 午前8時30分～午後4時
相談 午前9時～

※土・日曜日、祝休日を除く
※混雑回避のために、当日は会場

で「入場整理券」を配布します。また、LINEでの申し込みにも



LINEからの申し込みはこちら

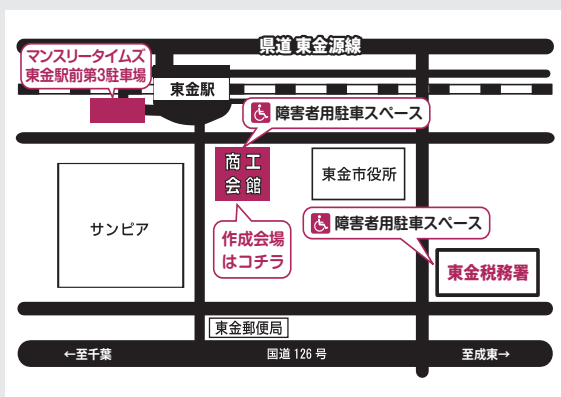

駐車場利用について

- 東金駅東口にある「マンスリータイムズ東金駅前第3駐車場」を無料で利用できます。ただし、台数に限りがありますので、なるべく公共交通機関をご利用ください。
- 東金商工会館と税務署の駐車場は利用できません。
- 身体障害者等用駐車スペースのみ、東金商工会館と税務署に設置していますので、利用する場合は警備員にお声かけください。



国税庁ホームページで申告書の作成はこちら



e-Tax (国税電子申告・納税システム)はこちら

より、事前に発行することも可能ですのでご利用ください。
その他「後日「控用」に收受印を押し出すことはできませんので「控用」に收受印が必要な場合は「提出用」と一緒に提出してください。
申告書はe-Taxや郵送でも提出できます。新型コロナウイルス感染症の感染拡大を防ぐためにも、ご自宅からインターネットやスマートフォンで申告することもできますので、この機会にe-Taxでの申告をご検討ください。

◎確定申告書用紙に代えて「確定申告のお知らせ」が送付される方

作成場所	作成方法	提出方法
ご自宅等	国税庁のホームページ	書面
税務署の申告会場	申告会場のパソコン	e-Tax及び書面
町の申告会場	申告会場のパソコン	書面
青色申告会などの指導会場	全て	e-Tax及び書面

確定申告書用紙に代えて、「確定申告のお知らせ」を送付します

前回、左表の方法で確定申告をされた方で、翌年も申告が必要と見込まれる方には、確定申告書用紙に代えて「確定申告のお知らせ」(はがきまたは封書)が送付されます。

2/3(木)

千葉県税理士会受付
〔会場〕
横芝光町役場2階
第1会議室

千葉県税理士会では、所得税確定申告書作成の無料相談会を開催します。

受付・相談

午前9時30分～正午
午後1時～4時

相談予定人数

30名

※混雑回避のために「入場整理券」を配布します。

対象

①小規模納税者の所得税・消費税

②年金受給者・給与所得者の所得税

※土地、建物、株式等の譲渡所得がある方、住宅借入金等特別控除を初めて受けられる方は除きます。

その他 申告書の提出のみの受付は行いません。

持ち物

- ①筆記用具
- ②電卓
- ③前年の確定申告書の控え
- ④個人番号及び本人確認書類
- ⑤勤務先または日本年金機構等から交付された源泉徴収票の原本等

相談時の注意事項

- ・混雑回避のため、受付を早めに締め切ることがあります。
- ・マスク等を着用し、入口等でアルコール消毒液による手指の消毒にご協力ください。
- ・できる限り少人数でお越しください。
- ・37.5度以上の発熱等の症状のある方や体調のすぐれない方は来場をお控えください。

☎0475(52)3121
問東金税務署

〔個人番号及び本人確認書類の例〕

①個人番号カードをお持ちの方は

個人番号カードだけで本人確認ができます

②個人番号カードをお持ちでない方は

番号確認書類 (通知カードなど)

+

身元確認書類 (運転免許証や公的医療保険者証など)

2/16(水)
3/15(火)

税務課受付
〔会場〕
町民会館

町では、町県民税・所得税の申告相談を受け付けます。

受付 午前8時～11時

午後1時～4時

相談 午前9時～正午

午後1時～

※土・日曜日、祝休日を除く

※申告相談会場が文化会館から町民会館に変更になりましたのでご注意ください。

その他 申告書の提出のみのの方は、税務課窓口でも提出できます。

▼町では受けられない申告相談▲

次の申告相談は町では受け付けできませんので、税務署へご相談ください。

- ①青色申告
- ②土地・建物及び株式等の譲渡所得が含まれる確定申告
- ③雑損控除 ④消費税
- ⑤贈与税 ⑥相続税
- ⑦初回の住宅借入金等特別控除
- ⑧令和2年以前の申告

問税務課住民税班 ☎(84)1212



※翌年も申告が必要と見込まれる方とは、事業・農業・不動産所得があり、青色申告決算書・収支内訳書の作成が必要な方、予定納税や公的年金等所得がある方のほか、消費税の課税事業者の方などをいいます。

※ご自宅等で手書き作成した申告書を提出した方で、翌年も申告が必要と見込まれる方には、確定申告書用紙が送付されます。

※ご自宅等からe・Taxにより送信した方や、税理士に依頼して作成・提出をした方は、お知らせは送付されません。

※確定申告書用紙や「確定申告のお知らせ」が無くても、各会場で作成することが可能です。

早期提出のための出張 指導会です 決算・確定申告の相談会

青色申告会(横芝支部・光支部)では、個人青色申告者を対象に町内2会場で「記帳」と「決算・確定申告の相談」を行います。

横芝地区

とき 2月4日(金)
午前9時30分～正午
午後1時～4時

ところ 文化会館

光地区

とき 2月9日(水)
午前9時30分～午後1時

ところ 町民会館

☎(一社)東金青色申告会

☎0475-52-1284

法定調書の作成・提出は e-Taxで

自宅やオフィス、税理士事務所などからインターネットを利用して法定調書等を税務署に提出することができます。

詳しくは、e-Taxホームページをご覧ください。

利用開始の手続きやe-Taxに関する最新情報をお知らせしています。

※令和3年分給与所得の源泉徴収票等の法定調書合計表の提出期限は、1月31日(月)です。

☎東金税務署

☎0475-52-3121

給与や賃金を支払う方へ 源泉徴収票・給与支払報告書の提出を

令和3年中に給与・賃金などを支払った事業所や事業主は「給与所得の源泉徴収票」を作成し、1月31日(月)までに、すべての受給者に交付し、一定金額以上のものは税務署に提出することになっています。

また、「給与所得の源泉徴収票」と同時に複写作成される「給与支払報告書」は金額にかかわらず、すべてを受給者の住所地(令和4年1月1日現在)の市町村に提出することになっています。

なお、個人事業を営む方で専従者給与を支払った方や、臨時で従業員を雇った方も忘れずに提出してください。

☎税務課住民税班 ☎84-1212

令和3年中の社会保険料 の納付額を確認できます

社会保険料(国民健康保険税・後期高齢者医療保険料・介護保険料)は、確定申告などの社会保険料控除の対象となります。

納付額の確認を希望する方には、担当課で納付額確認書の発行を行っています。

なお、年金からの特別徴収(年金天引き)されている分の納付額確認書は発行できませんので、年金支払者(日本年金機構等)から送される源泉徴収票で確認してください。

※年金天引きの場合は本人以外が社会保険料控除として申告することはできません。

また、納付書で納付している場合は領収書で、口座振替の場合は預金通帳で確認することもできます。

▼納付額確認の申請に必要なもの
運転免許証や保険証などの本人確認できるもの

※同一世帯以外の方が申請する場合は委任状が必要です。

☎国民健康保険税について

税務課住民税班 ☎(84)1212

後期高齢者医療保険料について

住民課国保年金班 ☎(84)1214

介護保険料について

福祉課介護班 ☎(84)1257

公的年金の源泉徴収票

厚生年金、国民年金等の老齢または退職を支給事由とする年金を受給している方に、日本年金機構から「公的年金等の源泉徴収票」が1月中旬から下旬にかけて送付されます。

証明内容は、令和3年中に支給された年金額や源泉徴収された所得税額などです。

この証明書は、確定申告等の際に確認書類として必要となりますので、紛失しないよう大切に保管してください。紛失してしまった場合は、再交付ができますので、ねんきんダイヤルや年金事務所に相談ください。

※障害年金や遺族年金は非課税のため、公的年金等の源泉徴収票は送付されません。

☎日本年金機構ねんきんダイヤル ☎0570(05)1165(ナビダイヤル) ☎03(6700)1165

受付時間

・月曜日 午前8時30分～午後7時
・火・金曜日 午前8時30分～午後5時15分
・第2土曜日 午前9時30分～午後4時

※月曜日が祝日の場合は、翌日以降の開所日初日に午後7時まで受付
※祝日(第2土曜日を除く)、年末年始はご利用いただけません。

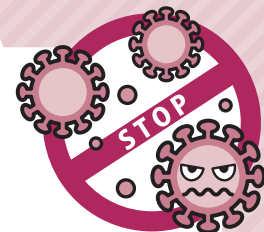

新型コロナウイルスワクチン追加接種(3回目接種)が始まります

3回目の接種対象者

新型コロナウイルスワクチン追加接種の対象は、以下の3項目全てを満たす方です。

- ・18歳以上の方
- ・日本国内または海外等で初回接種(1回目・2回目接種)に相当する接種が完了している方
- ・2回目接種を完了した日から、原則8か月以上経過した方

接種回数

- ・追加接種は1回です。

特に接種を推奨する方

- ・高齢者、基礎疾患を有する方などの「重症化リスクが高い方」
- ・重症化リスクが高い方の関係者・介護者(介護従事者等)などの「重症化リスクが高い方との接触が多い方」
- ・医療従事者などの「職業上の理由などによりウイルスに接触するリスクが高い方」

使用するワクチンの種類

- ・使用するワクチンは、当面ファイザー社製ですが、加えてモデルナ社製が供給される見込みです。

接種券発送の予定

追加接種用の接種券の発送は現在、医療従事者の方から始まり、2回目の接種日から原則8か月以上経過した方に順次送付していきます。お手元に届くまでお待ちください。

転入された方へ

初回接種(1回目・2回目接種)を転入前市区町村で受けた方は健康こども課までご連絡ください。

健康こども課新型コロナウイルスワクチン接種対策室

☎82-3400

これから初回接種(1回目・2回目接種)を希望される方へ

これから1回目・2回目接種を希望される方は、コールセンターにご連絡いただき、日程等を調整させていただきます。

町新型コロナウイルスワクチン接種コールセンター

☎82-3511

受付時間：午前9時～午後5時(平日のみ)

※この記事は令和3年12月15日時点で作成しています。

今後、国からの指示やワクチン供給状況等により変更することがあります。

たくさんのご支援ありがとうございます

新型コロナウイルス感染症対策として物資の支援をいただきました。支援をしていただいた方のご紹介

11月15日 公益社団法人 東金法人会 様
消毒用エタノール
ペーパータオル



7 職員のサービスの状況

■年次休暇の状況

対象期間 令和2年4月1日～令和3年3月31日

平均取得日数	取得率
10.2日	25.0%

8 職員の退職管理の状況

地方公務員法の一部改正(平成28年4月1日施行)により、退職管理の適正を確保するため、再就職者による現職職員への働きかけに対する規制等が導入されました。

町では「職員の退職管理に関する規則」を制定し、退職管理に関する必要な事項を定めています。

■令和2年度退職者(課長級)の再就職状況 (人)

令和2年度退職者	2
営利企業等に再就職した者	0
町の再任用職員となった者	1
その他(在家等)	1

9 職員の研修の状況

職員の勤務能率の向上と増進を目的に、市町村職員中央研修所における専門実務研修、政策課題研修、特別セミナーを実施しているほか、千葉県自治研修センターにおける各種専門研修やセミナー、山武郡市広域行政組合における一般(階層別)研修等の研修を実施しています。

■研修実績(令和2年度)

研修実施機関	研修内容
横芝光町	法制執務研修、交通法規研修、安全運転講習会など
山武郡市広域行政組合	新規採用職員研修、初級職員研修、中級職員研修、中堅職員応用研修、クレーム対応研修 など
千葉県自治研修センター	徴税事務研修、財政政策研修、女性活躍推進研修、働き方改革のための業務改善講座、危機管理・マスコミ対応研修など
その他の機関	監査委員特別セミナーなど

10 職員の福祉及び利益の保護の状況

職員の健康状態を把握し、健康被害や疾病の早期発見を行うため、生活習慣病健康診断や特定健康診査の実施と人間ドックの受診を推進しています。

また、職員の生活の安定と福祉の向上を図るため、健康保険や年金業務などを行う千葉縣市町村職員共済組合に加入するとともに、千葉縣市町村職員互助会と町独自の職員互助会において、職員の福利厚生事業を行っています。

○千葉縣市町村職員互助会

(加入者数)322人 (公費支出額)420,660円

○町独自の職員互助会

(加入者数)323人 (公費支出額)497,170円

11 職員の競争試験及び選考の状況

■令和2年度実施 (人)

職種	試験・選考の別	採用者数
一般行政職(上級・初級)	試験	11
一般行政職(社会福祉士)	試験	0
学芸員	試験	0
栄養士	試験	0
看護師	選考	4

12 公平委員会における業務の状況

○勤務条件に関する措置の要求 0件

○不利益処分に関する不服申立て 0件

※給与・定員管理等の状況の詳細は町ホームページに掲載する予定です。

問 総務課行政班 ☎84-1211

☎0475(54)0252

問 山武郡市広域行政組合企画財政課契約管財係

※封筒等の表に「令和4年度 入札参加資格審査申請書在中」と記載し、受付票の返信用封筒(長形3号、宛名記入、84円切手貼付)を同封すること。

〒283-8505
千葉県東金市東岩崎1番地17
山武郡市広域行政組合
企画財政課契約管財係

郵送先

書留等の追跡可能な方法により郵送すること。

受付期間
1月24日(月)～2月4日(金)
※2月4日(金)必着

提出は原則「郵送」とし、簡易

提出は原則「郵送」とし、簡易

提出は原則「郵送」とし、簡易

提出は原則「郵送」とし、簡易

提出は原則「郵送」とし、簡易

提出は原則「郵送」とし、簡易

提出は原則「郵送」とし、簡易

横芝光町人事行政の運営等の状況

地方公務員法第58条の2第3項及び横芝光町人事行政の運営等の状況の公表に関する条例第6条の規定により、令和2年度における人事行政の運営等の状況を公表します。

① 職員の任免及び職員数に関する状況

■採用・退職者数 (人)

区分	人数	内訳	
採用者数	25人	医師	1
		看護師	10
		技能労務職	3
		一般行政職	11
退職者数	19人	医師	3
		看護師	4
		技能労務職	3
		一般行政職	9

■部門別職員数 (人)

区分	職員数	
	R2.4.1現在	R3.4.1現在
一般行政	156	160
教育行政	34	34
公営企業等	126	128
合計	316	322

※公営企業等には、病院、国保、後期高齢者、介護、農業集落排水、食肉センター業務が含まれます。

② 職員の人事評価の状況

地方公務員法に基づき、職員の執務について定期的に人事評価を行い、評価結果は任用や給与など人事管理の基礎として活用しています。

評価構成：業績評価と能力評価

基準日：毎年1月1日

対象期間：令和2年4月1日～令和3年3月31日

評価人数：310人

③ 職員の給与の状況

■職員の平均給与月額等

職種	平均年齢	R2.4.1現在		
		平均給与月額	給料	諸手当
一般行政職	41.9歳	350,000円	317,900円	32,100円
技能労務職	45.3歳	271,000円	247,300円	23,700円

④ 職員の勤務時間その他の勤務条件の状況

■勤務時間

開始時刻	終了時刻	休憩
午前8時30分	午後5時15分	正午～午後1時

■休暇制度

休暇の種類 年次休暇、病気休暇、特別休暇

主な特別休暇 公民権の行使、ドナー休暇、ボランティア休暇、結婚休暇、出産休暇、忌引休暇、夏季休暇など

⑤ 職員の休業に関する状況

■育児休業及び部分休業(令和2年度) (人)

区分	育児休業取得者数	部分休業取得者数	育児短時間勤務取得者数
男性職員	0	0	0
女性職員	7	1	0
合計	7	1	0

⑥ 職員の分限及び懲戒処分等の状況

■職員の分限処分(令和2年度) (人)

降任	免職	休職	降給
0	1	2	0

■職員の懲戒処分 (人)

戒告	減給	停職	免職
0	0	0	0

令和3年度定期監査の結果

地方自治法第199条第4項の規定により実施した定期監査の結果について、同条第9項の規定により公表します。

令和3年10月27日から29日までの3日間、一般会計及び特別会計並びに病院事業会計の令和3年度上期の財務に関する事務の執行状況などについて、事前に資料の提出を求め、監査執行時は担当課長に資料の説明を求めました。

その結果、総体的に概ね適正かつ順調に執行されているものと認められました。

しかしながら、厳しさを増す行政全般の財政状況を踏まえ、踏み込んだ経費の削減や国・県の交付金を活用した新たな歳入の確保を要望いたしました。

令和4年1月

町監査委員 押尾 幹
町監査委員 鈴木 唯夫

1月31日(月)まで 横芝光町事業継続支援金

横芝光町事業継続支援金の申請期限は1月31日(月)までです。

詳しくは商工会と役場に設置の申請要領または、町ホームページをご覧ください。

※横芝光町事業継続支援金とは、長期化する新型コロナウイルス感染症の影響により売上げが大幅に減少した中小企業等または個人事業者等に対して、幅広く事業の継続及び立て直し並びにそのための取組みを支援するため、町独自の経済支援策です。

問産業課経済班 ☎84-1215

1月31日(月)まで プレミアム付応援チケット

プレミアム付応援チケットの利用期間は1月31日(月)までです。使い忘れの無いようご注意ください。

問商工会 82-0434



シニアのキャリアデザインセミナー

千葉県ジョブサポートセンター、近隣市町と共催でシニア向けの再就職支援セミナーを開催します。

とき 1月28日(金)午前10時～正午

ところ 八日市場公民館

(匝瑳市八日市場イ2402番地)

対象者

- ・ 在職・求職中を問わず概ね55歳以上の方
- ・ 定年後の働き方について考えている方
- ・ 求職中だが仕事がなかなか見つからない方
- ・ 正社員以外の働き方はどのようなものがあるか知りたい方

申問匝瑳市産業振興課

☎73-0089

期間を延長します

高齢者インフルエンザ予防接種費助成

季節性インフルエンザワクチンの供給スケジュールの遅れにより、インフルエンザ予防接種がまだ受けられない方へ、千葉県下統一して高齢者インフルエンザ予防接種助成期間を、1月31日(月)まで延長することとなりました。

接種を希望する方は医療機関へ予約し接種を受けてください。

問健康こども課健康づくり班

☎82-3400



開業や第二創業をお考えの方へ

「創業塾(特定創業支援事業)」を開催します

創業塾を修了し創業等される方は、補助金や事業資金などの支援を受けることができます。

1月27日より、全4回の創業塾を開催しますので、ぜひ受講ください。

とき 午後7時～8時30分

ところ 商工会

定員 10人(要事前申込)

講師 中小企業診断士

第1回：1月27日(木) 事業を開始するための心構え・経営戦略・マーケティング

第2回：2月10日(木) 事業計画立案の基礎・公的融資制度の活用

第3回：2月24日(木) 開業準備の基礎知識と法務・中小企業の施策

第4回：3月10日(木) 創業にあたっての体験談・企業と労務・事業計画策定のまとめ

申問商工会 ☎82-0434

産業課経済班 ☎84-1215



新成人のみなさんへ 20歳になったら国民年金への加入を

日本にお住まいの20歳以上60歳未満の方は、公的年金への加入が義務づけられています。

国民年金の保険料

令和3年度
月額16,610円

保険料を納め続けることで、将来の老齢年金や、病気やケガで障害が残ったときの障害年金、家族の働き手が亡くなったときの遺族年金などを受け取ることができます。

※保険料を未納のまま放置すると、年金を受け取ることができなくなったり、減額されたりする場合があります。必ず保険料を納めていただくか、納めることが経済的に困難な場合は、保険料が免除、または猶予される制度がありますので、住民課、または年金事務所へご相談ください。

※保険料をまとめて前払い（前納）すると保険料が割引されます。

被保険者の種類

第1号被保険者
学生、自営業者、農林漁業者等↓各自で納付

第2号被保険者

厚生年金の適用を受けている事業所に勤務する方（会社員、公務員等）↓勤め先で納付（給料から天引き）

第3号被保険者

第2号被保険者に扶養されている配偶者↓自己負担なし（配偶者が加入する年金制度が負担）

加入方法

第1号被保険者になる方は、日本年金機構から資格取得のお知らせが届きます。お知らせが届かなかった方は、住民課にて手続きをしてください。

20歳前に就職し厚生年金に加入している第2号被保険者は、手続き不要です。また、第3号被保険者になる方は、配偶者の勤務先で加入の手続きをしてください。

年金手帳は大切に保管を

国民年金に加入した方には、年金手帳が届きます。大切に保管してください。

問 千葉年金事務所

☎043(242)6320

住民課国民年金班

☎(84)1214

飼い犬に狂犬病予防注射を接種しましょう

今年度、狂犬病予防注射をまだ接種していない場合は速やかに接種しましょう。接種後は、同病院で発行された「狂犬病予防注射済証」をお持ちのうえ、環境防災課で注射済票の交付を受けてください。

年1回の狂犬病予防注射は法律で飼い主に義務づけられていますので、必ず受けさせましょう。また、犬の登録がされていない場合は、環境防災課で登録手続きが必要です。

手数料・一頭あたり

登録をしていない場合

・犬の登録手数料

3,000円

・注射済票交付手数料

550円

登録をしている場合

・注射済票交付手数料

550円

また、登録してある犬が死亡した場合も、環境防災課までご連絡ください。

問 環境防災課環境班

☎(84)1216

申請書作成のお手伝い！マイナンバーカードの申請サポート、夜間の交付窓口を開設します

予約方法 電話で予約（夜間交付窓口は前日まで）

予約受付時間 平日 午前8時30分～午後5時15分

申請サポート窓口開設日時		夜間交付窓口開設日時	
1月20日(木)	午後1時～4時	1月12日(水)	午後5時15分～7時
2月3日(木)	午後1時～4時	1月26日(水)	午後5時15分～7時
2月13日(日)	午前9時～正午	2月9日(水)	午後5時15分～7時

問 住民課住民班 ☎84-1214



わたしたちの町と成田空港 Vol. 14

成田空港の更なる機能強化により、これまで以上に町と成田空港との関係が密接となることから、成田国際空港(株)から交付される「成田国際空港周辺対策交付金」を、町ではどのように活用してきたのか、また今後どのように活用していくのかなどを紹介します。 図 企画空港課空港班 ☎84-1279

今回は、成田国際空港周辺対策交付金を活用した「学校施設整備」の内容をお伝えします。

学校生活を快適に～安全で安心な学校生活を目指して～

町では、成田国際空港周辺対策交付金を学校の施設整備にも活用しています。令和2年度は、横芝中学校の外壁漏水修繕工事や光小学校配膳室の床張替工事など、町内小中学校の施設整備を実施するとともに、学校施設の維持管理費にも活用しました。



横芝中学校外壁漏水修繕工事



光小学校配膳室(床張替工事)

横芝光町は、これまでこれからも安全・安心なまちづくりを推進するため、住環境の保全をはじめとした環境対策に努めるとともに、成田空港との共生共栄を図り、町の活性化に取り組んでまいります。

次号は、成田国際空港周辺対策交付金を活用した「農業用施設整備」をお伝えします。

図書館でバリアフリー映画会を開催

12月5日(日)に町図書館ハイビジョンホールでバリアフリー映画会を開催しました。

当日は、バルセロナ・シドニーパラリンピックで活躍されたメダリストの高田晃一さんも来場され、メダルやトーチなどの展示もされました。



キャッシュレスで横芝光町のお店を応援キャンペーン

内容 町内対象店舗で対象のキャッシュレス決済でお支払いした場合に、決済金額の最大20%のポイントを付与します。

期間 1月1日(土)～31日(月)

対象 d払い、PayPay

1決済あたり付与上限額 1,000円相当

期間中の付与上限額 5,000円相当

(1決済事業者あたり)

詳しくは、町ホームページをご覧ください。

図 産業課経済班 ☎84-1215



自宅でも簡単にできる筋力アップ運動を紹介

新型コロナウイルス感染症の影響で、身体活動量が減ることにより起こる様々な健康問題(エコノミークラス症候群、生活不活発病など)に対し、予防あるいは、改善することを目的に考えられた体操を紹介します。自宅の中でもできる簡単な体操ですので、暮らしに取り入れ、動きやすい体を作り、日々のリフレッシュにつなげましょう。

運動の仕方

ほぐしや強化運動等(1~6)はゆっくり5回~10回を目安に行いましょう。

ふらつき・つまずき・夜間に足がつったりする人は足腰の強化とからだほぐしを行いましょう。

1 かかと上げ運動

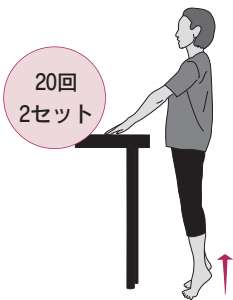

- 出来るだけゆっくり上がってゆっくりおろしましょう

2 壁向かいスクワット

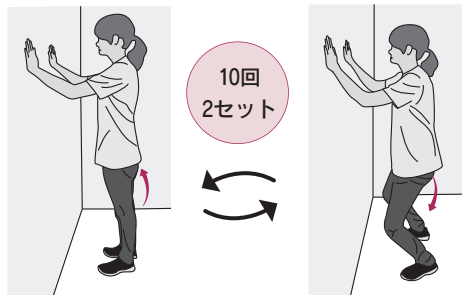

- 壁に向かって両手をつきます
- 顔を挙げて背筋を伸ばします

3 足の踏み出し運動

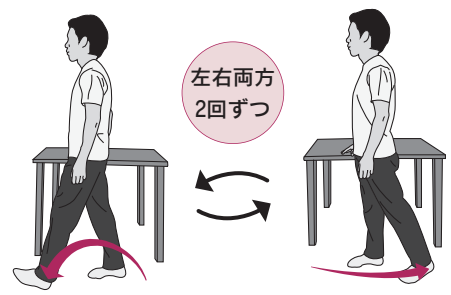

- 太ももをしっかり上げて膝を曲げて足を一步踏み出す
- しっかり足を後ろに引く
- 目線は前を向いたまま
- 着地はかかとからする

じっとしていると足腰の血行が悪くなり、疲労や腰痛、むくみや冷えにつながります。意識して脚の血流改善を積極的に行いましょう

4 体幹回旋運動



- 仰向けに寝た状態で、片方の膝を反対側に倒していきます
- 胸と顔は天井を向いたまま
- 出来る人は膝を手で少し上から押さえましょう

5 膝・股関節の屈伸運動



- 両手で膝を抱えて、出来るだけ膝を胸に近づけていきます
- 強い痛みのない範囲で

6 ドローイン

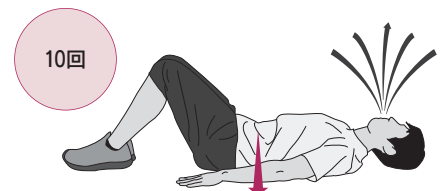

- 深く息を吸い込んだあと、口をすぼめてゆっくり息を吐いていく
- 息を吐きながら、お腹をへこませていく
- 腰の浮いている部分を床に押し付けていくようにして

ストレッチ(7)は気持ちよく伸びが感じられる心地よい強さで10秒を2回行いましょう。

7 アキレス腱ストレッチ



- 膝をしっかり伸ばしたまま、つま先を上に向けます
- 指先でゆっくりつま先を触りに行きます

※動いたときに、胸や腰や膝等に痛みがある場合は体操を控えてください。

※呼吸(息)は止めず実施しましょう。

問健康こども課健康づくり班 ☎82-3400

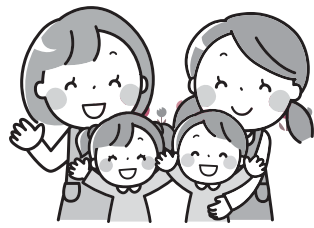

妊娠・出産・子育て期にあわせ、さまざまな支援を行っています。

☎健康こども課健康づくり班 ☎82-3400

1 健診・相談(予約制)

会場：健康づくりセンター「プラム」

とき	行事名・受付時間	対象
1月6日 (木)	乳幼児健康相談 午後1時～3時30分	希望者
	2か月児相談 午後1時～3時30分	令和3年11月生まれ
1月25日 (火)	乳児健診 午後1時～2時15分	令和3年8月1日～9月30日生まれ
1月28日 (金)	3歳児健診 午後1時～2時30分	平成30年5月1日～6月30日生まれ
2月2日 (水)	乳幼児健康相談 午後1時～3時30分	希望者
	2か月児相談 午後1時～3時30分	令和3年12月生まれ
2月10日 (木)	1歳6か月児健診 午後1時～2時	令和2年6月1日～7月31日生まれ
2月24日 (木)	2歳児歯科健診 午前9時～10時40分	令和元年7月21日～9月30日生まれ

2 個別予防接種

接種場所：町内指定医療機関、千葉県内相互乗り入れ協力医療機関
対象：対象者には個別通知

予防接種名	対象	接種回数	備考
ロタ	ロタリックス(1価) 出生6週0日後から24週0日後まで	2回	腸重積発症のリスクを避けるために1回目の接種は生後14週6日まで受けてください。
	ロタテック(5価) 出生6週0日後から32週0日後まで	3回	
ヒブ 小児用肺炎球菌	生後2か月～5歳未満	1～4回	接種開始時の月齢により接種回数が変わります
B型肝炎	1歳未満 ※標準接種年齢：生後2か月～9か月未満	3回	
四種混合	1期初回 生後3か月～90か月未満	3回	
	1期追加 初回終了後おおむね1年以上の間隔をあけて接種(90か月未満まで)	1回	
二種混合	11歳以上13歳未満	1回	平成21年4月2日～平成22年4月1日生まれの方に通知
BCG	1歳未満 ※標準接種年齢：生後5か月～8か月未満	1回	
麻しん風しん混合	1期 1歳～2歳未満	1回	接種期限 令和4年3月31日(木)
	2期 平成27年4月2日～平成28年4月1日生まれ ※年長児に相当する年齢の児	1回	
水痘 (みずぼうそう)	1歳～3歳未満	2回	
日本脳炎	1期初回 生後6か月～90か月未満 ※標準接種年齢：3歳児	2回	※日本脳炎ワクチンは出荷調整をしている影響により、接種時年齢やワクチンの供給状況によっては、接種をお待ちいただく場合があります。
	1期追加 生後6か月～90か月未満 ※標準接種年齢：4歳児	1回	
	2期 9歳～13歳未満 ※標準接種年齢：9歳児	1回	
	特例 【特例対象者】平成13年4月2日～平成19年4月1日生まれの方で4回接種(2期含む)が完了していない20歳未満の方		
子宮頸がん	小学6年生～高校1年生女子 (標準的接種開始年齢は中学1年生)	3回	※現在、接種勧奨を控えています。接種を希望する方は健康こども課へご連絡ください。



子育て世代包括支援センター

プラムっこ

☎82-0123

産後ケア事業のご紹介

出産直後はお子さんの育児に目が向きがちですが、出産を終えたお母さんのケアも重要です。

そこで、助産師の専門的なケアを受けられる産後ケア事業があります。

○負担を減らし、ゆっくり体を休めたい

○育児の仕方を練習し、自信をつけたい

○授乳が大変で、授乳方法を知りたい など

産後の体調不良や育児不安等がある場合は一人で抱え込まず、「プラムっこ」へご相談ください。

1月 園庭開放にここひろば

保育所に通う子ども達と楽しく遊んでみませんか。(予約制)

園名	開放日
大総保育所 ☎82-0667	4日(火)、18日(火) 午前10時～11時
横芝保育所 ☎82-2345	
上堺保育所 ☎82-2543	
フタバ保育園 ☎82-0222	13日(木) 午前10時～11時
光町保育園 子育て支援センター光 ☎84-3099	5日(水)、12日(水) 19日(水)、26日(水) 午前9時30分～11時15分
白浜保育園 ☎84-2345	11日(火) 9時30分～11時
日吉保育園 ☎85-0123	12日(水) 午前9時30分～11時 22日(土) 午前9時～11時
横芝まさご幼稚園 ☎82-5005	14日(金)、28日(金) 午前10時～11時15分



プラム
だより

健康づくりセンター

みんなではじめよう がん予防

現在、2人に1人が生涯において1度はがんにかかるであろうと推計されています。がんは多数の要因が複雑に重なり合い、長い時間をかけて発生してくる病気です。その要因の1つに生活習慣があります。生活習慣はがんだけでなく、その他の病気にも大きく関係してきますので、以下の12項目についてチェックし、家族みんなで生活習慣の改善へつなげましょう。

1. たばこは吸わない
2. 他人のたばこの煙を避ける
3. お酒はほどほどに
4. バランスのとれた食生活
5. 塩辛い食品は控えめに
6. 野菜や果物は不足にならないように
7. 適度に運動
8. 適切な体重維持
9. ウイルスや細菌の感染予防と治療
10. 定期的ながん検診
11. 身体の異常に気が付いたら、すぐに受診
12. 正しいがん情報でがんを知る

コロナ禍のがん検診

新型コロナウイルス感染症の影響でがん検診受診を控える方も多い状況です。そのため、がんによる死亡者数も増加していると言われています。町の集団検診では、会場の定期的な消毒・換気や受診日時を指定し混雑を避ける等、感染拡大防止対策を実施し、安心して受診できるような環境づくりに取り組んでいます。受診をお悩みの方も多くいると思いますが、定期的な受診をお勧めします。

今年度の町のがん集団検診は終了しましたが、集団検診を受けていない方は、医療機関でのがん個別検診がありますのでご利用ください。

これさえ守ればがんにかからないという方法はありませんが、日々の生活習慣は自身の健康に大きく影響します。生活習慣の見直し・改善をして、健康で楽しく過ごしましょう。

問 健康こども課健康づくり班
☎(82)3400

子育て支援 なかよし広場



ご家庭で過ごしているお子さんやお母さんの交流の場で、季節にちなんだ活動や、楽しい歌あそび等を用意しています。「なかよし広場」でたくさんの友だちと出会い、遊びの世界を広げてみませんか。

時間 午前10時～11時15分
対象 町内在住の方
参加費 無料

問 子育て支援センター光
☎84-3099



1歳児クラス (平成31年4月2日～令和2年4月1日生まれ)			
とき	内容	ところ	駐車場
1月25日(火)	つくってあそぼう	子育て支援センター光	光町保育園
2月18日(金)	買い物あそびをしよう		
3月10日(木)	手形入りカードを作ろう		

2歳児クラス (平成30年4月2日～平成31年4月1日生まれ)			
とき	内容	ところ	駐車場
1月20日(木)	つくってなかよし広場(要予約)	子育て支援センター光	光町保育園
1月28日(金)	光町中央幼稚園であそぼう	光町中央幼稚園	光町中央幼稚園
2月10日(木)	えいごdeなかよし広場	光町保育園分園	光町保育園分園
2月17日(木)	買い物あそびをしよう	子育て支援センター光	光町保育園
3月11日(金)	つくってなかよし広場(要予約)		
3月18日(金)	手形入りカードを作ろう		



- ❖ 図書館休館日 1月 毎週月曜日と11日(火)
※1日(土・祝)から4日(火)までは休館
2月 毎週月曜日と1日(火)
※21日(月)～24日(木)は蔵書点検のため臨時休館

わらべうたと絵本の会

わらべうたと絵本の会わらべうたや絵本で、一緒に楽しいひとときを過ごしませんか。

とき 1月13日(木)・27日(木)
2月10日(木)

午前10時30分～11時

ところ 1階おはなし室

対象 0～3歳くらいまでのお子さんと保護者

申込 不要

おはなし会

楽しいお話や絵本の読み聞かせなどを行います。

とき 毎週土曜日 午前10時30分～11時

ところ 1階おはなし室

対象 一人でお話を聞けるお子さん(保護者も可)

申込 不要

映画会

- とき 午後2時～
ところ ハイビジョンホール
定員 各回先着60人
入場料 無料



「ミッション：インポッシブル ～フォールアウト～」
(c) 2018 United International Pictures, Paramount Pictures.

上映日	作品名
1月9日(日)	綾小路きみまろ ベストセレクション [漫談]
1月16日(日)	ふしぎ駄菓子屋 銭天堂 [アニメ]
1月23日(日)	ミッション：インポッシブル ～フォールアウト～ [洋画 主演：トム・クルーズ]
1月30日(日)	怪盗グルーの月泥棒 [アニメ]
2月6日(日)	50回目のファーストキス [邦画 出演：山田孝之・長澤まさみ]
2月13日(日)	白雪姫の赤い靴と7人のこびと [アニメ]

※洋画は日本語吹き替えで上映



休日当番医

※休日当番医は、都合により変更になる場合があります。
※昼休みの時間は、各医療機関へお問い合わせください。

診療時間 とき	午前9時～午後5時		午前8時30分～午後5時	
			内科系	外科系
1月1日 (土・祝)	東金たまクリニック(東金) ☎0475-50-9720 岡崎医院(東金) ☎0475-52-3313	睦岡クリニック(山武) ☎0475-80-8001	東陽病院(横芝光) ☎84-1335 [診療時間:午前8時30分～午後5時15分]	
1月2日 (日)	西田医院(東金) ☎0475-53-1393 うじはらクリニック(大網白里) ☎0475-73-3320	岩崎医院(山武) ☎86-2217	鈴木医院(匝瑳) ☎72-0012	守医院(匝瑳) ☎73-5511
1月3日 (月)	はっとり内科クリニック(東金) ☎0475-71-3190 高橋医院(九十九里) ☎0475-76-3101	宇井医院(山武) ☎0475-86-2522	東陽病院(横芝光) ☎84-1335 [診療時間:午前8時30分～午後5時15分]	
1月9日 (日)	とうがね中央糖尿病腎クリニック(東金) ☎0475-54-2421	高根病院(芝山) ☎77-1133	鈴木医院(匝瑳) ☎72-0012	匝瑳市民病院(匝瑳) ☎72-1525
1月10日 (月・祝)	鈴木クリニック(大網白里) ☎0475-71-2033	山崎医院(横芝光) ☎82-0561	東陽病院(横芝光) ☎84-1335 [診療時間:午前8時30分～午後5時15分]	
1月16日 (日)	不動堂クリニック(九十九里) ☎0475-76-7737	花城医院(山武) ☎86-2233	檜垣医院(匝瑳) ☎73-2552	守医院(匝瑳) ☎73-5511
1月23日 (日)	はにや内科(大網白里) ☎0475-70-1500	まさごクリニック(横芝光) ☎80-0122	九十九里ホーム病院(匝瑳) ☎72-1131	
1月30日 (日)	橋本医院(大網白里) ☎0475-72-0134	鈴木医院(横芝光) ☎82-0126	福島医院(匝瑳) ☎72-0175	さとう整形外科(匝瑳) ☎73-2891

問 山武郡市広域行政組合消防本部指令課 ☎0475-55-0119

匝瑳市横芝光町消防組合消防本部警防課 ☎72-0119

年始在宅当番医(歯科) ※診療時間:午前9時～正午まで ※来院される際は、下記当番診療所にお電話にて詳細をご確認ください。

とき	診療所名
1月1日 (土・祝)	ひろデンタルクリニック(芝山) ☎77-2192 ほりずみ歯科医院(山武) ☎0475-82-7316
1月2日 (日)	真壁歯科医院(山武) ☎86-5137
1月3日 (月)	町山歯科医院(山武) ☎0475-82-1580

文芸

俳句

里芋や親子の絆ぎつしりと

伊藤 敬子

妻は留守喉潤ほすや卵酒

今関満喜子

風も陽も程よき加減浮寝鳥

魚地 照子

どんよりと曇れる空や花八手

宇野とし子

山茶花のこぼせる白の目を返す

鹿子木小夜子

名も知らぬ花を窓辺に月見酒

加瀬 俊昭

図書館の静寂を破る大噓

川島 通則

平凡に生きて卒寿や日向ぼこ

向後 寛

秋深し明眸皓齒皺の中

佐瀬 輝夫

初霜や手先鈍りし朝支度

土屋美枝子

木がらしや夜の里山も魔物めく

土屋 義昭

冬菜畑待つとなく待つ下校の子

内藤 くに

冬日和老を樂しむ球を打つ

藤田 雅夫

短歌

生け垣を虎刈に決め師走風

友がほえむ己の自慢

小松 藤男

一めぐり剪定終へたる植木師は

門前の松ていねいにつむ

西山満里子

ご無沙汰の言葉さて置き会ふ友と

語るは樂し隠りし日々を

病室の窓より見ゆる夜の街

電車は銀河鉄道思はず

散歩する日暮れの道に茶の花の

灯を点すかに灰と浮かびぬ

誕生日に女孫のくれしブラウスは

光るボタンが七つ付きをり

友からの便りは旅への誘いに

心はずみぬ一日はずみぬ

太陽に向かい大きく深呼吸

背筋伸ばして散歩にでかける

水須 俊

友からの便りは旅への誘いに

心はずみぬ一日はずみぬ

太陽に向かい大きく深呼吸

背筋伸ばして散歩にでかける

水須 俊

友からの便りは旅への誘いに

心はずみぬ一日はずみぬ

太陽に向かい大きく深呼吸

背筋伸ばして散歩にでかける

町食生活改善協議会主催 「やさしい在宅介護食教室」参加者募集

とき 2月15日(火)午前10時～

対象 町内在住の方

ところ 健康づくりセンター「プラム」

定員 先着10名(6名未満の時は中止します)

内容 調理実習 鮭とキャベツ煮

申込期限 1月20日(木)

かほちゃレンジ煮

参加費 300円

はんぺんの吸い物

持ち物 エプロン、三角きん、筆記用具

申込健康こども課健康づくり班 ☎82-3400

作品展

◎町民会館ミニギャラリー

2月 やまぶき書星会

◎文化会館

2月 横芝光俳句会

さくら俳句・短歌会

陶芸クラブ

◎銚子商工信用組合展

1月 やまぶき書星会

2月 横芝写真クラブ

◎カスミ展示コーナー

1月 横芝写真クラブ

2月 アート押し花クラブ

消費生活 なび

NO.139

悪質リフォーム業者にご注意!

「ご近所で工事をする事になったのでついでにお宅も…」と言って自宅を訪問し、家屋の耐震チェックや屋根瓦の検査等を勧めてくる業者が増えています。

「検査は無料です」という言葉を真に受けると大変です。

「検査の結果、工事が必要な部分が見つかった」などと言って実際には必要のない多額の出費を伴う工事の契約を迫られてしまいます。これは「点検商法」や「リフォーム詐欺」などと呼ばれる悪質商法の手口です。

勧誘目的を明らかにして氏名を名乗ることをせずに突然訪問してくる業者は、悪質業者であると考えて差し支えありません。契約しない意思をしっかりと伝えて、「リフォーム詐欺」や「点検商法」の被害を防ぎましょう。

消費生活相談室(産業課内) ☎84-1233

毎週火曜日午前10時～午後4時

ザクザク発掘！おしえて！ 山武地域のいいところ発見チャレンジ

山武地域の魅力発信や地域活性化に活用するため、まだ、あまり知られていない山武地域のとおき情報を募集しています。素敵な投稿をくださった方の中から抽選で、地域の特産品をプレゼント！（※当選者の発表は賞品の発送をもってかえさせていただきます。）

募集期間 1月31日(月)まで(必着)

対象情報 観光スポット、イベント、地域の風習、生産物、店舗、施設など
例：〇〇食堂では、山武地域の郷土料理である〇〇が食べられる。

応募方法 以下のいずれかで応募してください。

①郵送(用紙自由)

※住所、氏名、電話番号、地域の魅力情報を記入(写真添付歓迎)

②千葉県山武地域振興事務所ホームページから↓

☎千葉県山武地域振興事務所地域振興課

☎0475-54-0222

〒283-0006 東金市東新宿17-6



地域安全ニュース

クロスボウの所持が 原則禁止されます！



令和3年6月16日に鉄砲刀剣類所持等取締法が改正され、法施行日となる令和4年3月15日以降はクロスボウの所持が原則禁止されることとなりました。

現在クロスボウを所持している方は、以下のいずれかの措置をとらなければなりません。

- ① 法施行日となる令和4年3月15日から6ヶ月の間(令和4年9月14日まで)に、住所地を管轄する警察署に所持許可の申請
- ② 警察署等に廃棄依頼
- ③ 適法に所持することができる方へ譲渡

なお、経過措置期間にいずれの措置も執らずにクロスボウを所持した場合は、不法所持として、3年以下の懲役または50万円以下の罰金に処せられます。クロスボウを廃棄したい場合は、警察署に廃棄依頼をすることができますので、山武警察署の生活安全課までご相談ください。

☎山武警察署生活安全課 ☎0475-82-0110(代)

千葉県警察本部風俗保安課 ☎043-201-0110(代)

第27回定期演奏会を開催します 光ウィンドオーケストラ

第69回全日本吹奏楽コンクール職場・一般の部で8年連続8回目の出場を果たし、銀賞を受賞した色鮮やかな演奏を披露します。

と き 2月27日(日)

1回目公演：午前11時30分開演

2回目公演：午後3時30分開演

ところ 千葉県東総文化会館大ホール(旭市)

入場料 ①前売り券800円、②当日券1,000円

※全席自由(未就学児は無料)

※前売り券は、千葉県東総文化会館大ホール(旭市)で、1月12日(水)午前10時から販売します。

曲 目 ドラゴンクエスト、歌謡ショー2022 他

☎千葉県東総文化会館 ☎64-2001

伐採した樹木を活用 ウッドチップを無料配布します

成田国際空港株式会社は、「成田空港の更なる機能強化」の調査により発生した伐採樹木などを破碎したウッドチップを無料で配布します。

と き 1月28日(金)、29日(土)

午前11時～午後3時(なくなり次第終了)※荒天中止

配布場所 多古町一畝田地区(空港隣接地)

持 ち 物 ・スコップ・袋・軍手等

・身分が証明できるもの

対 象 袋詰め・積み込み・運搬をご自身でできる方

☎成田国際空港株式会社地域共生部環境コミュニティグループ

☎0476-34-5086



▲ここは広告枠です。

▲ここは広告枠です。

▲ここは広告枠です。

千葉県特定(産業別)最低賃金が改正されました

千葉県特定最低賃金は、下表のとおり2業種の金額の改正が行われました。(改正発効日：12月25日)

なお、下表に表記以外の業種については、千葉県最低賃金の953円が適用されます。

業種		改正額 (時間額)	改正前 (時間額)	引上額
特定最低賃金	鉄鋼業	1,023円	995円	28円
	電子部品・デバイス・電子回路、電気機械器具、情報通信機械器具製造業	981円	954円	27円

☎千葉県労働局労働基準部賃金室 ☎043-221-2328

家庭で省エネに取り組みましょう

寒い冬は、エネルギーの使用が増える季節です。少しの工夫でできる省エネの取り組みを、ぜひご家庭でも取り入れましょう。

冷蔵庫…温度設定を強から中や弱にしたり、エコ運転モードを活用しましょう。

暖房…厚く長いカーテンを使用して、暖房効果を高めましょう。ひざ掛けを使ってウォームビズを実践しましょう。

風呂…家族で間隔を空けずに入浴しましょう。

省エネに関する情報は、千葉県ホームページで



九十九里地域周遊ドライブスタンプラリー

全12箇所のスタンプスポットを巡るスタンプラリーを、九十九里地域観光連盟がJAF(一般社団法人日本自動車連盟)と連携して開催しています。

スマートフォンで各スポットのデジタルスタンプを集めると、プレゼント企画に応募できます。

実施時期 3月21日(月)まで

☎産業課経済班 ☎84-1215



そのお悩み、裁判所の調停で解決しませんか？

民事調停

- ・貸したお金を返してもらいたい
- ・交通事故にあってしまった
- ・お隣の騒音で困っている

家事調停

- ・離婚したいけれど冷静に話し合えない
- ・養育費をもらいたいけれど直接交渉するのは難しい
- ・遺産相続について兄弟姉妹でもめている

などなど…

調停とは、裁判所がお互いの言い分を聞いて、話し合いによって問題の解決を図る手続きです。



▲民事調停はこちら

☎千葉県地方裁判所事務局

☎043-333-5238



▲家事調停はこちら

☎千葉県家庭裁判所事務局

☎043-333-5303

「消費者ホットライン188」とは？

「消費者ホットライン188」(局番なし)は、お近くの消費生活センター等の消費生活相談窓口をご案内することにより、消費生活相談の最初の一步をお手伝いするものです。

- ・悪質商法等による被害にあった
 - ・ある製品を使ってけがをしてしまった
 - ・お試し購入のはずが定期購入契約になっていた などの消費者トラブルで困っていませんか？
- また、新型コロナウイルスに関連したトラブルや災害に関するトラブルで困っていませんか？

そんなときは一人で悩まずに、全国どこからでも3桁の電話番号でつながる消費者ホットライン「188(いやや!)」にご相談ください。専門の相談員がトラブル解決を支援します。



イヤヤン

消費者庁 消費者ホットライン
188 イメージキャラクター

各種無料相談のご案内

相談名	内容	相談日	会場	時間	問い合わせ
法律相談	金銭・土地・損害賠償など (弁護士が対応)	1月5日(水)	文化会館	午後1時30分～4時 ※要予約	社会福祉協議会 ☎80-3611
		1月18日(火)	町民会館		
		2月1日(火)	文化会館		
行政相談	一般行政上の問題・要望など	1月12日(水)	文化会館	午後1時30分～4時	総務課秘書広報班 ☎84-1211
		1月25日(火)	町民会館		
		2月8日(火)	文化会館		
人権相談	人権の侵害に関する悩みなど	1月12日(水)	文化会館	午後1時30分～4時	住民課住民班 ☎84-1214
		1月25日(火)	町民会館		
		2月8日(火)	文化会館		
心配ごと相談	家庭や地域での悩みなど	1月12日(水)	文化会館	午後1時30分～4時	社会福祉協議会 ☎80-3611
		1月25日(火)	町民会館		
		2月8日(火)	文化会館		
消費生活相談	多重債務・訪問販売など	毎週火曜日 (祝休日を除く)	消費生活相談室 (役場東側) (玄関口ビー)	午前10時～午後4時 ※正午～午後1時を除く	産業課経済班 (消費生活相談室) ☎84-1233
教育相談	育児・しつけ・不登校・いじめなど	毎週火・水曜日 (祝休日を除く)	教育課	午前9時～午後4時	教育課教職員・指導室 ☎84-4116
休日納税相談	町税等の納付に関する事	1月9日(日)	税務課	午前9時～正午 ※要予約	税務課収納対策班 ☎84-1212
		1月23日(日)			
		2月13日(日)			
お年寄相談窓口	生活や介護の不安など社会福祉に関する事	月～金曜日 (祝休日を除く)	電話相談のみ ☎84-2338	午前9時～午後5時	福祉課社会福祉班 ☎84-1257
暮らしのお悩み相談会	子育て・家族・家計の問題、介護、お仕事探し、住まいなど	1月28日(金)	役場内相談会場	午前10時～正午 ※要予約	中核地域生活支援センターさんネット ☎0475-77-7531 さんぶ生活相談センターリンクサポート ☎0475-77-7532
		2月25日(金)			
ハローワーク千葉出張相談	就職に関する事	1月27日(木)	消費生活相談室 (役場東側) (玄関口ビー)	午前10時30分～午後3時 ※正午～午後1時を除く ※要予約	☎産業課経済班 ☎84-1215 ☎ハローワーク千葉職業相談第一部門 ☎043-242-1181
		2月24日(木)			
サポステによる若者向け就労出張相談会	就職活動や職場内での悩みなど(就職氷河期世代も対象)しています。	1月6日(木) 2月10日(木)	消費生活相談室 (役場東側) (玄関口ビー)	午前9時30分～午後4時30分 ※正午～午後1時を除く ※要予約	ちば南東部地域若者サポートステーション ☎0475-23-5515
税理士による無料相談	税に関する相談	1月5日(水)	東金商工会館	午前10時～午後3時 ※要予約(当日可)	千葉県税理士会東金支部 ☎0475-50-6322 ☎予約受付 月～金曜日 午前9時～正午 ※祝休日を除く
		1月19日(水)			
		2月2日(水)			
地元建設職人による無料住宅相談	新築・修繕・融資・耐震診断・住宅エコポイントなど(地元の建設職人・建築士・増改築相談員が対応)	毎月第3日曜日	町民会館	午後1時～3時	千葉土建一般労働組合山武支部事務所 ☎0475-58-8231
千葉司法書士会八日市場支部無料相談	登記・法律・債務整理の相談	1月8日(土)	旭市民会館	午後1時～5時 ※要予約	司法書士 林 武事務所 ☎0479-63-5652
		2月12日(土)			

今月の納期

- 普通徴収(納付書または口座振替による納付)の方の納期限は、1月31日(月)です。
 - 国民健康保険税[第7期]
 - ☎税務課収納対策班 ☎84-1212
 - 介護保険料[第7期]
 - ☎福祉課介護班 ☎84-1257
 - 後期高齢者医療保険料[第7期]
 - ☎住民課国保年金班 ☎84-1214
- ※納付には納め忘れがなく、便利な口座振替がご利用いただけます。
- 納付方法等詳細は、上記へお問い合わせください。

商工会伝言板

専門家派遣制度(エキスパートバンク制度)のご案内

地域経済の基盤を支える中小企業者の経営力向上を目的に専門家派遣制度を実施しています。中小企業診断士、ITコーディネーター、デザイナーなどの経験豊かな専門家が直接訪問し、経営課題に対して具体的な指導を行います。様々な企業ニーズにお応えしますので、お気軽にご相談ください。

費用 初回派遣：無料

2回目以降：各回10,000円程度

- 活用例**
- ・新分野に進出して経営革新をしたい
 - ・消費税インボイス制度への対応を相談したい
 - ・品質管理(TQC)を導入したい
 - ・ビジネスプランを作りたい
 - ・新商品の開発をしたい
 - ・就業規則を作りたい など

☎商工会 ☎82-0434

日	月	火	水	木	金	土
						1
2	3	4 ・消費生活、教育相談(P22) ・資源・不燃・有害ごみ回収【日吉・南条】(P23)	5 ・法律、教育相談(P22) ・資源・不燃・有害ごみ回収【白浜】(P23)	6 ・サポステ出張相談会(P22) ・乳幼児健康相談(P16)	7	8
9 ・成人式 ・休日納税相談(P22)	10 ・資源・不燃・有害ごみ回収【大総・横芝・上堺】(P23)	11 ・消費生活、教育相談(P22) ・資源・不燃・有害ごみ回収【東陽(宮川)】(P23)	12 ・行政、人権、心配ごと、教育相談(P22) ・資源・不燃・有害ごみ回収【東陽(谷中・目篠・上原・原方)】(P23)	13	14	15
16	17	18 ・法律、消費生活、教育相談(P22) ・資源・不燃・有害ごみ回収【日吉・南条】(P23)	19 ・教育相談(P22) ・資源・不燃・有害ごみ回収【白浜】(P23)	20	21	22
23 ・休日納税相談(P22)	24 ・資源・不燃・有害ごみ回収【大総・横芝・上堺】(P23)	25 ・行政、人権、心配ごと、消費生活、教育相談(P22) ・資源・不燃・有害ごみ回収【東陽(宮川)】(P23)	26 ・教育相談(P22) ・資源・不燃・有害ごみ回収【東陽(谷中・目篠・上原・原方)】(P23)	27 ・ハローワーク千葉出張相談(P22)	28 ・暮らしのお悩み相談会(P22)	29
30	31	2/1 ・法律、消費生活、教育相談(P22)	2 ・法律、教育相談(P22) ・乳幼児健康相談(P16)	3	4	5
6	7	8 ・行政、人権、心配ごと、消費生活、教育相談(P22) ・資源・不燃・有害ごみ回収【日吉・南条】(P23)	9 ・教育相談(P22) ・資源・不燃・有害ごみ回収【白浜】(P23)	10 ・サポステ出張相談会(P22)	11	12

ごみの出し方

収集日の午前8時30分までに指定場所へ出してください。

可燃ごみ
町内全域 毎週 月・木曜日 1月3日(月)は回収しません。
資源・不燃・有害ごみ
大総・横芝・上堺地区 1月10日(月)・1月24日(月)・2月14日(月)
日吉・南条地区 1月4日(火)・1月18日(火)・2月8日(火)
白浜地区 1月5日(水)・1月19日(水)・2月9日(水)
東陽地区(宮川) 1月11日(火)・1月25日(火)・2月15日(火)
東陽地区(谷中・目篠・上原・原方) 1月12日(水)・1月26日(水)・2月16日(水)

☎環境防災課環境班 ☎84-1216

野焼きは法律で禁止されています

野焼きとは、適法な焼却施設以外でごみを燃やす行為で、一部の例外を除き、法律で禁止されています。

野焼きは、悪臭や煙により近隣住民に迷惑をかけるだけでなく、火災の原因や警察・消防署等の指導の対象となります。

お住いの地域で、お互いが気持ちよく生活できるよう、野焼きはやめましょう。

☎環境防災課環境班 ☎84-1216

NO!



町のお役立ち生活情報を自動配信!



今すぐダウンロードしよう!

よこしばひかり まちなび2

町のイベントや子育て、健康診断などのお知らせを自動配信します!
 暮らしの手続きや防災情報、新型コロナウイルス関連情報などがアプリで
 すぐに確認できます!



カテゴリから知りたい情報を
 ピックアップして受信できる!



スマートフォンでお知らせを
 リアルタイムで受信できる!



避難所、公共施設、バス停の
 場所が、地図で見られる!

ダウンロードは
 こちらから

問 総務課秘書広報班
 ☎84-1211



町公式スマートフォンアプリ

よこしばひかり
 まちなび2



Available on the
 App Store



GET IT ON
 Google play

すくすくギャラリー

元気いっぱい!!

まつり
祭李 ちゃん (2歳)
 原田 伸さん (栗山)

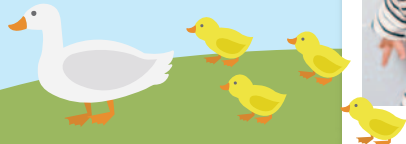
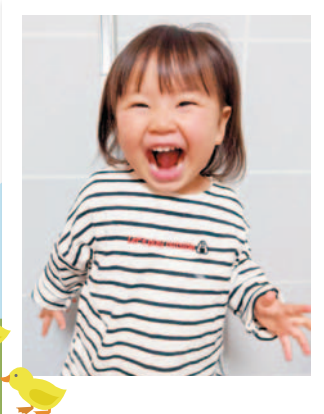

よこぴー散歩



寒くなって
 きているから、
 運動して健康
 に気を付けて
 いこうね。今
 年も笑ガオー
 で頑張るぞ!

