小学生の熱い戦い

小学校ブロック陸上競技大会
山武郡市小学校陸上競技大会

五月晴れとなった5月23日、横芝・松尾・蓮沼・芝山地区の4町村による小学校ブロック陸上競技大会が、松尾町運動公園陸上競技場を会場に開催されました。

大会は、各学校のクラス別に分かれて競い合うもので、強い日差しの中、児童たちはクラスの名誉をかけ熱戦を繰り広げていました。

また、6月6日には同競技場を会場として、山武郡市小学校陸上競技大会が行われ、36校が参加。

試合の結果、東金東小学校が優勝となりましたが、横芝勢では横芝小学校が女子総合で2位と日頃の練習成果を発揮させ、健闘しました。

町内各小学校の主な結果は、次のとおりです。

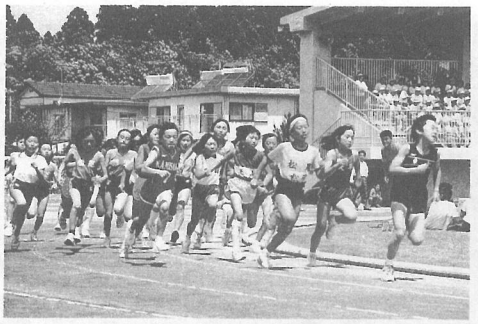

▶学校・クラスの名誉をかけて疾走する子どもたち

小学校ブロック陸上競技大会

●学校別

5年生1位　横芝小（2組）
5年生2位　上堺小
6年生1位　横芝小（3組）
6年生3位　横芝小（4組）

●種目別

▼70mハードル5年男子…2位　中川裕也（横芝）**▼同5年女子**…3位　西村絵美（横芝）**▼同6年男子**…3位　渡辺晃毅（横芝）**▼同6年女子**…1位　押尾理佐（大総）3位　古内美奈（横芝）**▼100m5年男子**…2位　早川哲矢（上堺）**▼同5年女子**…3位　萩本美穂（横芝）**▼同6年男子**…2位　園田高志（横芝）**▼同6年女子**…1位　布施友理（横芝）3位　林千晴（横芝）**▼200m6年男子**…2位　桜井裕亮（横芝）**▼150m6年女子**…1位　林千晴（横芝）2位　斉藤陽子（横芝）**▼800m6年女子**…1位　伊藤志保（横芝）3位　鈴木千映美（大総）**▼走り幅跳び5年男子**…3位　伴修（横芝）**▼同5年女子**…2位　渡邉美沙（横芝）3位　増田由美子（横芝）**▼同6年男子**…1位　桜井裕亮（横芝）3位　桑原千春（大総）**▼同6年女子**…1位　押尾理佐（大総）2位　宮本清華（横芝）3位　平野恵理（横芝）**▼走り高跳び5年男子**…1位　大木貴喜（上堺）3位　貞松孝治（横芝）**▼同5年女子**…1位　鈴木まゆみ（横芝）2位　伊橋瑞恵（上堺）**▼同6年男子**…1位　園田高志（横芝）2位　岩崎裕（横芝）3位　川島健児（上堺）**▼同6年女子**…3位　佐瀬利枝（横芝）3位　小堀麻純（横芝）**▼400mリレー5年男子**…1位　上堺小**▼同5年女子**…3位　大総小**▼同6年男子**…3位　横芝小3組**▼同6年女子**…2位　横芝小4組　3位　大総小

山武郡市小学校陸上競技大会

●女子総合

2位　横芝小

●種目別

▼70mハードル女子…2位　押尾理佐（大総）**▼幅跳び女子**…1位　宮本清華（横芝）3位　平野恵理（横芝）**▼高跳び女子**…3位　佐瀬利枝（横芝）

第26回町民ゴルフ大会

6月14日、新千葉カントリー「つくもコース」を会場に、第26回横芝町民ゴルフ大会が行われ、36名が参加しました。

主な結果は次のとおりです。

▼一般の部

1位　宇井　真二（鳥喰）
2位　椎名鐐一郎（東町）
3位　池月　寿明

▼グロスの部

1位　伊藤　義美（古川）
2位　宇井　真二（鳥喰）
3位　前川　正行（本町）

▼シニアの部

1位　椎名鐐一郎（東町）
2位　北原　武久（上町）
3位　歌代　克夫（上町）

▼女子の部

1位　神保きみ子（於幾）

―敬称略―

大杉の並ぶ参道おのづから古木がたつる清し香のあり　津田　若菜

押されつつ車椅子にて来る媼いま満開の桜を見上ぐ　秋葉　悦子

鉄線の紫の花を揺らす風みつつ今日の予定たてをり　西山満里子

近頃は車になれて酔はざれば伊東まで来ぬ家族に守られ　鈴木　やす

父と母手に包みこみ蛍をば臥す吾に見よと肩よせてきぬ　武井とく子

枝刈りの音の止みしと振り向けば夫は巣立ちし巣を見てゐたり　佐瀬　初音

修学旅行の息のおみやげを晩酌に夫はいつもよりゆっくりと飲む　八角　三枝

老いの睡り奪ふは魔女か心奥に経文となへ固く眼つぶる　土屋　栗水

田に畑に草刈る日日の重なりて鎌も砥石も細くなりきぬ　斎藤　秀男

病む肝を撮られしフィルム重みあり開封厳禁の朱の文字ありて　選者　斎藤つね子