

成人病早期発見は 短期人間ドックで!

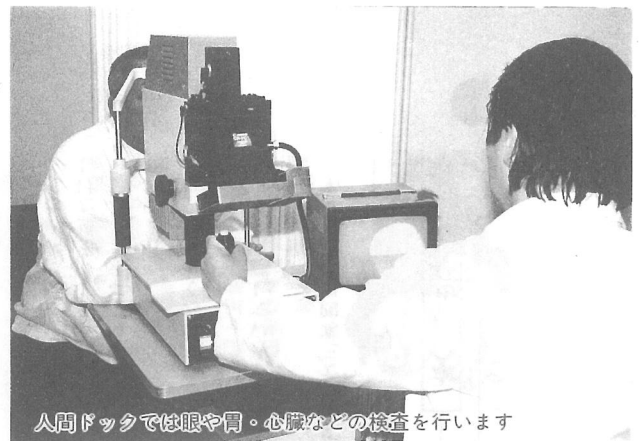

人間ドックでは眼や胃・心臓などの検査を行います

病気によっては、自覚症状がないまま進行するものがあります。特に成人病といわれるガンや心臓病、脳卒中などはまったく気付かないうちに病状が悪化し、症状が現れたときには既に手遅れというケースが少なくありません。

このような恐ろしい病気にかからないうちに、自分は「健康」だと感じているときから定期的に健診を受け、病気の早期発見に努めることが何よりも大切なことです。

町ではこうした目的で、国民健康保険の加入者を対象に「短期人間ドック」を開設しています。

健康は家族全員の願いです。わずかな費用と日数で健康管理に役立つこの制度をぜひご利用ください。

■利用できる人
国民健康保険の加入者で35歳から70歳未満の方

■種別
1泊2日のみ(但し浅井病院は日帰り)
■申し込み

短期人間ドック指定医療機関

医療機関名	所在地・電話番号	検査費用	利用者負担額
東陽病院	光町宮川12100 ☎ 0479-84-1335	65,000円	9,750円
国保成東病院	成東町成東167 ☎ 0475-82-2521	61,000円	9,150円
あきば病院	蓮沼村ニの2086 ☎ 0475-86-3711	57,000円	8,550円
浅井病院	東金市家徳38-1 ☎ 0475-58-5000	60,680円	9,102円
亀田総合病院	鴨川市東町929 ☎ 04709-2-2211	95,000円	35,000円
亀田総合病院附属幕張クリニック	千葉市美浜区中瀬1-3 CD-2 ☎ 043-296-2711	95,000円	35,000円

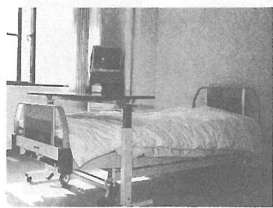

▲ドックルーム

本人が医療機関に直接電話等で申し込み、予約後町で承認の申請をしてください。
※東陽病院を利用する方は、住民課国保係(☎内線247)にお申し込みください。

平成7年度国保税郡内比較

	一世帯当り 国保税額	一人当り 国保税額
横芝町	128,398円	51,969円
松尾町	152,582円	57,873円
東金市	141,554円	60,048円
大網白里町	155,539円	64,929円
九十九里町	160,839円	62,008円
成東町	153,624円	61,943円
蓮沼村	174,044円	62,297円
芝山町	217,901円	74,838円
山武町	165,131円	61,648円
光町	179,799円	64,458円

大切な保険税

▼国保の貴重な財源▲

国民健康保険の被保険者になった人は、保険税を納めなければなりません。保険税は、国からの補助金などとともに医療費や助産費などの給付にあてられ、国保の貴重な財源となっています。

が健全な財政で運営されるよう保険税は納期内に納めましょう。
■1世帯当たり平均
128,398円
基金で税負担抑制

ちなみに当町の平成7年度予算における国保税の賦課額は、一世帯当たり、一人当たり平均とも近隣市町村で一番低くなっています。(左表のとおり)

これは、年々増大する医療費に対して、基金(貯金)や繰越金を補てんし、税負担を抑えているからです。
加入者のみなさんのご理解とご協力をお願いします。

みんなが公平に負担し、国保