身近な問題でお困りの方へ

法律相談開催

土地や建物の売買・貸し借り、境界、相続など、身近な法律問題で困っている方に、専門の弁護士がアドバイスします。

相談は無料で内容がもれることもありませんので、安心してご相談ください。

◆とき　9月26日(土)午後1時から

◆ところ　町文化会館

◆申し込み　9月20日までに町文化会館（☎82）1351）に申し込んでください（先着12名まで）。

将棋大会は石田孝さん
囲碁大会は茨田政雄さんが優勝

次の手はどこに…

将棋大会は去る7月19日、囲碁大会は8月2日に、共に第32回を数える大会として行われ、町内では次の方々が入賞しました。（敬称略）

将棋大会
優　勝　石田　孝（古川）
準優勝　渡辺　豊（東町）
第3位　澁谷邦治（本町）
第4位　菅澤照夫（東町）

囲碁大会
優　勝　茨田政雄（栗山）
第5位　岡田雅美（栗山）

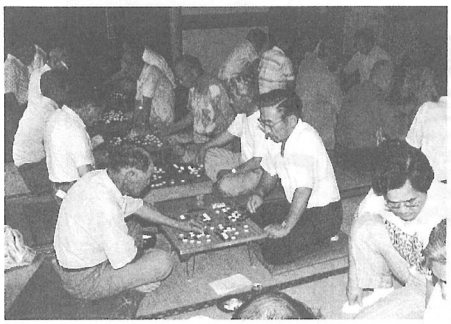

町民体育祭

●とき
10月4日(日)
雨天のときは
10日(土)

●場所
横芝中学校校庭

誰でもできる綱引き〝ソーレ〟

新刊案内
公民館図書

よみがえるロシア（五木寛之）
赤い橋の下のぬるい水（辺見　庸）
本は鞄をとびだして（群ようこ）
おとなの事情（林真理子）
全文掲載（いとうせいこう）
いじわる動物園（三木卓）
（　）内は著者名

このほか、いま話題のものなど、月約30冊の新刊がみなさんのお越しをお待ちしています。