町民広場

中央共同利用施設 建設工事始まる

オープンは来年末

町づくりの重要施策の一つである中央共同利用施設建設工事の起工式が、十一月二十五日に行われ完成へ向けて待望のスタートを切りました。

この施設は、これまでスポーツ中心であった町民広場を、住民のコミュニティの場として、一層幅広く活用しようと計画したものです。

鉄筋コンクリート造り二階建てのこの建物は、体育館の西隣りへ並んで建てられますが、建築面積は二千平方メートルを超え、中央公民館の倍以上の規模となります。

内容も、じゅうたん敷きの広々としたロビーや三百五十名も収容できる大集会室など、今までの町の施設にはなかった豪華なものとなります。

また二階には各種の検診をはじめ、健康講座や相談等に利用できる健康センター的な部屋も併設します。

この工事は二ヵ年継続となりますので、完成は来年十一月の見込みです。

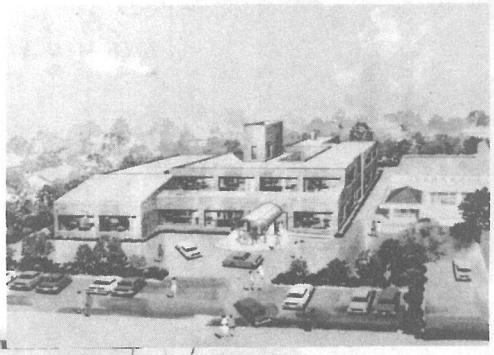

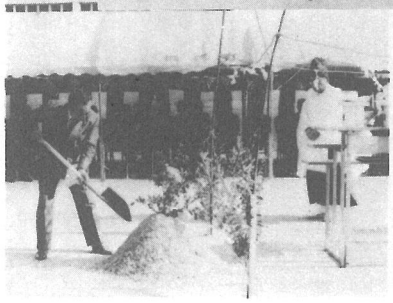

【中央共同利用施設完成予想図（右）と、起工式での町長くわ入れ】

11月臨時町議会

十一月臨時町議会は、十九日に開催され、町長から提出された契約の締結など四案件を、原案どおり可決承認しました。

議案の内容

▽議案第一号　契約の締結について

中央共同利用施設新築工事のうち建築にかかわる工事を横芝町横芝八〇〇番地、吉岡建設株式会社と三億五千百五十万円で請負契約しようとするもの。

▽議案第二号　契約の締結について

中央共同利用施設新築工事のうち、電気設備にかかわる工事を、千葉市亥鼻三ー七ー四〇共和電気工業株式会社と、四千八百八十万円で請負契約をしようとするもの。

▽議案第三号　契約の締結について

中央共同利用施設新築工事のうち、給排水及び空調換気設備にかかわる工事を、千葉市亀井町一六ー一三石田工業株式会社と、一億三百万円で請負契約しようとするもの。

▽議案第四号　人権擁護委員の推薦につき意見を求める件

十一月三十日をもって、任期満了となる平山喜代次氏（北清水）の後任として、北清水二、五〇〇番地鈴木栄氏を推薦することについて意見を求めるもの。

町と議会の動き 11月

町長

2日　健康づくり講演会
5日　入札（農業関係）
6日　栗山行政懇談会
　　中央公民館等落成式　**九十九里町**
7日　町民話し合い大会
9日　県庁陳情（道路問題）　**千葉市**
11日　町営住宅入居者選考委員会
　　人権擁護委員会議
12日　靖国神社参拝　**東京**
　　郡定例町村会　**東金市**
13日　合同落成式　**芝山町**
　　入札（建築関係）
　　農業振興会受賞祝賀会
14日　横芝小学校運動会
15日　県教育功労者祝賀会
16日　行財政診断（十七日まで）
18日　県国民年金大会　**千葉市**
19日　臨時町議会
　　松尾保健所運営協議会　**松尾町**
20日　鳥喰集会施設落成式
22日　郡ブロック町村長会議
24日　工業団地促進対策委員会
25日　土地家屋調査委員会
26日　中央共同利用施設起工式
　　運輸省陳情（航空機落下物問題）　**東京**
27日　農業祭（二十八日まで）
28日　郡オリエンテーリング大会
29日　建設省陳情（道路問題）　**東京**

議会

6日　中央公民館等落成式　**九十九里町**
7日　町民話し合い大会
11日　町営住宅入居者選考委員会
12日　靖国神社参拝　**東京**
13日　合同落成式　**芝山町**
14日　農業振興会受賞祝賀会
　　横芝小学校運動会
15日　産業建設常任委員会
17日　総務常任委員会
19日　臨時町議会
20日　鳥喰集会施設落成式
22日　民生文教常任委員会
24日　議会全員協議会
25日　工業団地促進対策委員会
　　土地家屋調査委員会
26日　中央共同利用施設起工式
　　運輸省陳情　**東京**
27日　農業祭（二十八日まで）
30日　町村議長全国大会　**東京**