みんなのひろば

身近な話題や、部落での催し物などがありましたら広報係（２－1115）までお知らせください。

掲載された写真をほしい方は、広報係まで。

初秋に咲くサツキ

チョッと珍しいニュースを――

五月ともなれば、どこの家にでも、一鉢か二鉢、庭先か玄関に置かれて、色とりどりの花を開き、私たちの心をなごませ楽しませてくれる〝サツキ〟

このサツキが、初秋の九月中旬見事な花をつけ、訪ずれる人々の目を楽しませてくれました。

このサツキは、坂田の小関一さん（七十三歳）が大事に育てている内の「愛の月」という品種で、八月下旬から咲き始め、次から次へと白や覆輪、絞りなどの淡い花をつけました。

「サツキを始めてから二十年近くになりますが、ここ三、四年、秋口になると何本か咲くんですよ。でも、これほど一本の木に沢山の花をつけたのは初めてですね――」と満面笑みの小関さん。九月いっぱいは咲いてくれそうだということでした。

花木のうちでも特にサツキが好きで、寸暇を惜しんでは世話をしている小関さんのやさしい心根が通じてか、二度も咲いて楽しませてくれたのでしょう。

これからも好きなサツキづくりを生き甲斐に、健康でさわやかな毎日を送ってください。

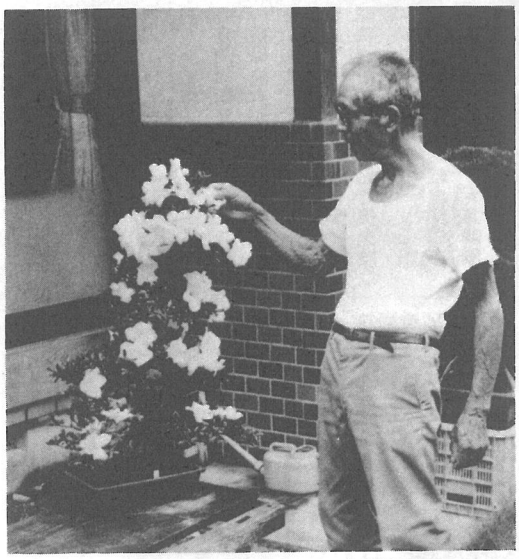

⬆【サツキの手入れに余念のない小関さん
こんなに咲くの珍しいですね…とひとこと】

横芝俳壇

横芝句会九月例会

土屋　栗水

蔓引けば忘れ南瓜のついて来し　成田　愫子

文庫本巷にあさる獺祭忌　宇井　芝童

余生とはかかる起き臥し南瓜汁　鈴木　要

汗の手で汗を拭ふや稲を刈る　津田　若菜

南瓜切る固さで計る味の程　鈴木　南知

稲妻や職失ひて帰る道　池田　和代

二の膳の隅に南瓜の罷りおり

横芝短歌

夫逝きて独居むなしく日は過ぎて
支えてくるるものを欲りをり　伊藤　美穂

孟蘭盆の膳作らむと川の辺に
葦切りをれば綿雲よぎる　北田　ふじ

ペロペロと玩具の皿の水を飲み
猫はむしろに腹ばひ眠る　海保　きみ

鳴く蟬のとだえし後は夕闇の
たちまちにして秋の風吹く　鈴木　サツ

夜半深く静もる厨にゴキブリの
解角妖しく光りてゐたり　斉藤　寛次

千を越す亢ぶる心拠らしめて
茂吉生誕百年祭始まらむとす　斉藤つね子

顔少しかしげ白杖の人行けり
足のさばきの吾よりたしかに　成田栄三郎

前々年）の収入が一定の額に満たないこと。

☆特例給付

この②の要件にあてはまらず、児童手当を受けられない被用者（厚生年金等に加入している人）または公務員、公共企業体の職員については、その人の前年の収入が一定の額に満たない場合に支給されます。

くわしいことは、役場福祉保健課（２－１１１１内線４７）へお問い合わせください。

戸籍・住民票閲覧等のお願い

戸籍および住民票は、個人の秘密に属することが記載されていますので、閲覧や交付等について、法律で次のことが決められています。

①戸籍簿は見せることができませんから、内容を知りたいときは、役場へきて、謄・抄本の交付をうけてください。

②戸籍・住民票の交付を他人に依頼するときは、使用目的をお聞きしますので、代理人に具体的理由をお伝えください。（除籍・改製原戸籍は他人に交付できません）

③戸籍・住民票の内容を電話でお答えすることはできませんので、①、②に準じてください。

くわしいことは、役場住民課（２－1111内線41）までお問い合わせください。