上町チームが優勝

第1回町婦人バレーボール大会

小雨降る二月十二日、第一回の町婦人バレーボール大会が横芝小体育館を会場に行なわれ、上町チームが並居る強豪をおさえて優勝しました。

この大会は、日頃家庭に閉じ込もりがちな町内の主婦に、手軽なスポーツ（バレーボール）を通じて健康増進と地域連帯意識の向上、明るい家庭づくりに役立てることを目的として行なわれたものです。

今大会に参加した各チームは上町、鳥喰、栗山、木戸台、長倉、東町、上堺の七チーム。試合は抽せんによりAブロック四チーム、Bブロック三チームに分かれてリーグ戦（総当り）で予選が行われ、両リーグの上位二チームがトーナメント（勝ち抜き）で決勝を行ないましたが、いずれのチームもこの日に備えて連日連夜猛練習を積み重ねたようで、随所に好プレーが見られました。

試合も終盤に入り、Aコート、Bコート共にくりひろげられた熱戦は、いずれも僅少差で勝ち進んだ上町と鳥喰による決勝戦。両チームともに優勝をめざして譲らず、得点が入るごとに互いの応援団から歓声とため息が入り交い、手に汗を握る大熱戦が展開されましたが、日頃の練習量に勝る上町が食下る鳥喰をセットカウント2対1で破り優勝しました。

試合終了後、優勝した上町チームに平山町体育協会長から町長杯が、また善戦むなしく惜しくも敗れた鳥喰チームにトロフィーが、それぞれ贈られました。成績および結果については次のとおりです。

◎予選リーグ

▼Aブロック

上町（3勝）、鳥喰（2勝1敗）

長倉（1勝2敗）、東町（3敗）

▼Bブロック

栗山（2勝）、木戸台（1勝1敗）

上堺（2敗）

◎決勝トーナメント

一位　上町

二位　鳥喰

三位　栗山

四位　木戸台

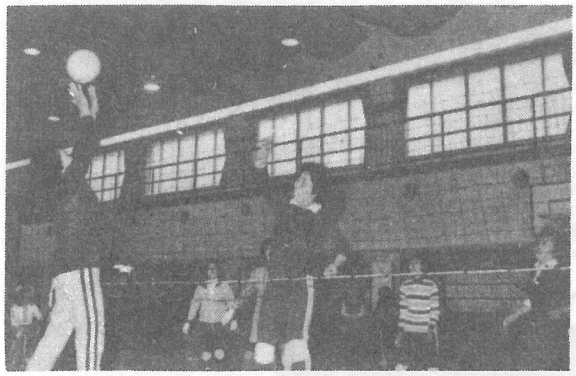

▲スパイク決まる！（上町対木戸台戦）

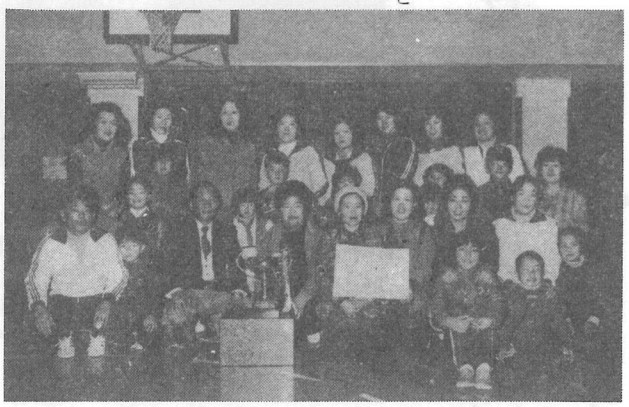

優勝した上町チームのママさんたちと応援団

人権擁護委員に土屋長八さん（姥山）

長年にわたり人権擁護に尽くされた佐久間義一さん（木戸台）の任期満了に伴なって、新たに次の方が一月十五日付をもって、法務大臣から人権擁護委員として委嘱されました。

横芝町姥山六七番地

土屋長八（67歳）

中小企業者に資金融資の説明会

千葉県と㈶千葉県中小企業振興公社では、中小企業を営んでいる皆さんが、設備の購入その他、資金を必要とする場合の融資制度についての説明会を開催します。

○日時　三月二十日（月）午後一時から

○場所　東金市東金八〇六の一　山武支庁第一会議室

詳細については山武支庁総務課商工観光係（☎0475(4)0222）へお問合せ下さい。

三税（所得税・事業税・住民税）共同説明会

東金税務署では昭和五十二年分の確定申告について、次の日程で三税共同説明会および申告相談を行ないますのでおいで下さい。

日時　三月六日(月)　午前十時から午後三時まで

場所　町中央公民館

対象地域　横芝町、蓮沼村