二十歳（はたち）の抱負を聞く

町内でことし成人となる方は一六六名（男八一名・女八五名）。成人を迎えるに当り八名の方に次のアンケートに答えていただきました。

①20歳の抱負
②尊敬する人
③好きな言葉・本等
④お金のかかり過ぎると言われている現在の選挙について、新しく有権者となられてどう思うか。また、今後どのようにすればお金のかからない選挙を実現できると思うか。

新島　秋山　雅成

①広く関心を持ち、一つの物事に片よらずに視野を広げ、社会の一員として何事にも憶せずに生きていきたい。
②坂本竜馬
③「見る前に跳べ」「二十歳の原点」
④人間的にすぐれている人も、選挙資金の有無によって当、落が左右するような現在の選挙に疑問を抱いているが、選挙には運↖

東町第3　金杉幸太郎

①二年前、社会に出てまず感じたのは、責任ある行動ということです。職業上常に感じていましたが、成人を迎えた今日、新たに自分にきびしくありたいと思います。
②両親。ここまで育ててくれた両親以外、今は考えられません。
③「初心忘れるべからず」

長倉　吉川　澄

①何事にもファイトを持ってぶつかり、今の日本が少しでもよく↖

についた人間になりたいと思う。
②ヘミングウェイ、市川房枝。
③「禍福はあざなえる縄のごとし」
④真に社会の為になろうという人が立候補するのではなく、利己的な目先の願望にとらわれている人が出て当選する現状に問題がある。庶民から押し上げられるようにして立候補できるようになれば、お金は、ある程度まで押さえるのが可能だと思う。

祝成人「いろはカルタ」

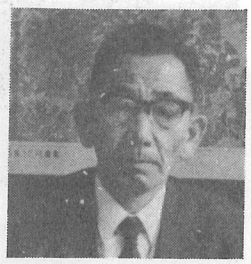

町選挙管理委員長
真行寺　勇

いいざ行かんわが道決めて二十歳
ろ老後にも悔残すまい二十歳
は初めての参政権ぞ二十歳
に人間の価値考えて二十歳
ほほれられる若人たらん二十歳
へへのかっぱ苦しみなんぞ二十歳
と遠き未来われ勝ち取らん二十歳
ち父母の自慢とならん二十歳
りりくつより実行で示せ二十歳
ぬ抜き手きり荒海泳がん二十歳
る類を呼び良き友集めん二十歳
を雄々しくて頼りがいある二十歳
わわが胸は希望に燃ゆる二十歳
か勝たんかな心に誓う二十歳
よ世の人の期待に沿わん二十歳
た誰（た）がためにここまで来しぞ二十歳
れ冷静にわが家（いえ）思う二十歳
そその心いつも平静二十歳
つつきまとう邪念払わん二十歳
ね念入れて正しく物見ん二十歳
な成せば成るわれも成すべし二十歳
ら楽をして得（とく）すと思うな二十歳
む無理をせずあせらず進め二十歳
う上を見てまっすぐ進まん二十歳
る井の中の蛙となるな二十歳
のびのびと心にゆとり二十歳
お大きなる理想を持たん二十歳
く苦難にも笑顔で向え二十歳
ややってくる誘惑けとばせ二十歳
ま貧しくも朗（ほがら）に生きん二十歳
け権勢も恐れず強く二十歳
ふ故郷の町を愛さん二十歳
ここの年令（とし）の意義考えん二十歳
え枝葉より大根（おおね）培え二十歳
て手に汗し労働楽しむ二十歳
ああくまでも正しき道を二十歳
さ先きゆきの幸（しあわせ）信じ二十歳
き汚さを憎む心の二十歳
ゆ夢に見る君が面影二十歳
め目に見えぬ神仏崇め二十歳
み未来像描きて楽し二十歳
し新世帯夢見て嬉し二十歳
ゑ笑顔もて人に接せん二十歳
ひひたむきに道を求めん二十歳
も物の理を読書で探らん二十歳
せ先輩の体験生かせ二十歳
すすばらしき未来築かん二十歳