梅雨期を健康に

＝夏に向う体力作りを＝

六月は春から夏への変り目にあたり、日射しも強くなり、野山は緑一色にいろどられます。しかし、またこの時期は北海道をのぞいて全国的に梅雨にみまわれるため、せっかくの美しい自然も味わうことが出来ません。梅雨は、実際に雨が降らない場合でも湿度が高く、健康上大きな障害になりやすいといわれます。とくに夏に向って体調をととのえなければならない時だけに充分注意が必要です。

○良い環境を

特に雨期には、ドブ、水たまり等をなくし堆肥などのハエや力の発生しやすい場所には薬剤散布を定期的に行ない、住み良い環境作りにつとめましょう。

○寝具、衣類は清潔に

湿度の高いこの時期には、汗や汚れで不潔になりやすいので、晴れまを見て直射日光にあてたり、手まめに洗たくをしましょう。

○良い料理で体力作り

食中毒、赤痢、胃腸障害などを起しやすい期節です。調理をする人は、その前に良く手を洗い、なまものをさけ、火を通し、栄養価の高い消化の良いものを作り、夏に供えての体力作りを心がけましょう。

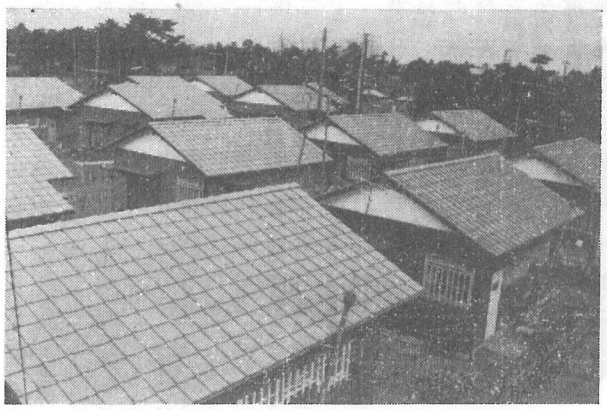

写真は栗山地区、青芝会のとなりに新しく完成した二十戸の町営住宅です。ここに入居した人たちは、新に隣組部落を結成しました。名称は四五会、この住宅建設資金の一部には簡易生命保険の積立金が郵政省よりの借入金として利用されています。

建設のあゆみ

5月～6月

完成した事業

①	古川～上町線（本町地先）	50 m
②	北清水～三本松線	651 m
③	新島～北清水線	285 m

着工予定及び工事中の事業

①	厂野～中里線	427 m
②	上町鳥喰下線（鳥上地先）	1,340 m
③	上町～長倉線	350 m
④	老人ホーム入口	120 m
⑤	横芝第一保育所入口	200 m
⑥	東町～栗山線	600 m
⑦	東町～栗山庚申	400 m
⑧	木戸台青年館前通り	480 m
⑨	役場庁舎増築	623㎡

出生、死亡の届出先改正される

今回、戸籍法の一部改正が行なわれ、今までは、出生又は死亡した人があったときの届出先は、出生及び死亡の事実の発生した場所の市役所又は、町村役場は、届出人の所在地の市役所、町村役場でも届出ができるように改められました。勿論、今までのように事件が発生した場所の市町村役場に届出ることも出来ます。尚、死産届についても、今までのように、死産のあった市町村役場に届出をするほか、届出人の所在地でも届けられるように改正されました。

有線加入者の異動

	部落	氏名	番号
新規加入	町原	掛川　竹好	14—11
	姥山	伊藤　義一	29—18
	中台	中台協同館	
	上町3	伊藤　輝夫	45—10
	東町1	小川　清栄	61—15
	〃	笹川　明	57—17
	〃	山上　亘弘	61— 5
	栗山東部	佐久間　勲	83— 1
	〃南部2	江沢　正吉	88— 1
	〃〃〃	安善製作所	88—16
	鳥喰新田	伊野　実	75—15
	〃沼	秋葉　信二	70— 7
	宮前	海保　寿広	107—18
	屋形南	伊藤　照代	107—17
	入間	浅野　清	105—18
脱退	木戸台	永藤　滋	11—13
	〃	永藤　謙	13— 8
	小堤	戸村　良彦	19— 3
	本町1	新井常之助	53— 7
	東町1	鈴木　稔	58—17
	〃	竹内　徳治	61 - 5
	栗山南部2	N H K	88— 1
	鳥喰新田	鈴木　清克	75—15
	〃沼	藤代　勝	70 - 7

横芝俳壇

横芝句会

五月例会作品抄

東町　土屋栗水

水底に和ごむ陽ざしや浮く蛙
緋牡丹の晴差脱ぎたる如と崩る

東町　石川奇水

若竹の肌に触れたき光あり
蒼空の法輪錆びし若葉かな

北清水　斉藤ちくろ

事故死あり行く春の花供えけり
休田もありてわびしや青田風

北清水　川島松露

入浴のぬる湯かげんや遠蛙
雨蛙雨気をふくみし夕べかな

古川　藤代ゆう

行く春や転任の地に馴れ初めぬ
新しき布地のままに春尽きぬ

栗山　若梅あやめ

桑の実の青き小粒や水流る
初夏恋うる風かろやかに緑匂う

屋形　宇都木吐句志

蚊張吊ってゆく春惜しむ今宵かな
糸垂るる浮にいたずらする蛙

鳥喰沼　高埜孝子

雨一粒ゆする若苗蛙かな
蛙泣く動く浮草かすかなり

上町　鈴木草園

母の未来語りし母と蕨摘む
ふる里の母に習いし木の芽和え

上町　渡辺きよ子

あぜ道を急ぐ夕暮れ蛙鳴く
野はみどり写す川面にあやめ花

横小　川島啓明

遠蛙睡魔へのわずかな抵抗
軸の書は厳床の花あやめ

松尾　伊藤保人

校庭にボール蹴り上ぐる新樹光
巨石置く栗水庵の若葉風