服装や自転車通学等の指針

―新学期を迎える横中発表―

新学期を迎える横中では、「横中の生徒はこの標準に」と次のような要項を掲げて保護者の方々の協力を求めております。

服装について

男子 黒の詰襟学生服で夏は白のワイシャツ又は開襟シャツに黒のズボン、帽子は黒の学生帽で、頭髪は原則として丸刈り。

女子 黒又は紺のセーラ服で夏は半袖又は長袖の白セーラ服か開襟ブラウス、但し下衣は黒か紺に限りスラックスを用いてもよく、ネクタイは一年生はエビ茶、二年生は紺三年生は黒を用いる。

共通 履物は中学生らしい清潔なもので上履はバレーシューズを用いる。（サンダル下駄等は禁止している）名札は胸ポケットの上部に墨書したものを付ける。その他総て飾等を避けた質素なものとする。詳細については三月十六日の「一日入学」の日におたずね願いたい。また、名札、徽章類、ネクタイ、上履はその日販売するので購入されたい。

自転車通学について

○総て許可制とし、学校から二粁以上の所から通学する者を原則とする。

○種類、型等

1、ギヤーは四段変速以下

2、ハンドルはフラット型、（握りの部分が付根より上）

3、ドロップハンドルでない車、（付替できるのもいけない）

その他の点については特に定めてないが業者と相談して危険性のない、実用向なものを購入されたい。

教科書等について

○全教科書を無料で配布する（卒業式までに小学校で渡す筈である）

○一日入学の三月十六日に販売する予定の学用品以外は学校で取扱わないので近くの文房具店等で購入されたい。

これからの予定

○一日入学＝三月十六日(月)午前九時三十分

○入学式＝四月八日（水）午前十時

以上の通りで、要は、中学生は中学生らしく、そして安全な通学を目的として保護者の皆様に協力をお願いしております。

銃砲類の保管を厳重に

狩猟シーズンは、二月十五日で終りましたが、シーズンが過ぎると、とかく気のゆるみから銃の保管や火薬のあと始末がおろそかになったり、思わぬ人身事故を起こしたり、盗難にあったりします。

そこで、シーズン終了後の銃や火薬類の保管は、とりわけ厳重にするよう、次の点に注意しましょう。

▽**狩猟シーズンが終ると、**たとえ所持許可を受けている銃であっても、特別に許された場合を除いては、銃を使用できなくなります。

▽**銃の点検は安全な場所で、**銃口は常に安全な方向に向け、実弾が装てんされていないかを確かめましょう。

▽**保管する際は、**人目につきにくいところで、簡単に出し入れのできない、カギのかかるところを選び、銃と火薬は別々に保管するようにしましょう。

▽**家族、**とくに子どもに対しては、銃や火薬類がいかに危険かをふだんから言い聞かせておきましょう。

赤い羽根ご協力ありがとう

国民たすけあい〃赤い羽根共同募金〃にご協力下さいましてありがとうございました。

おかげさまで左記の様な金額が集まりましたので県共同募金会へ送金いたしました。

寄託金内訳

戸別募金　三八一、二四九円
職域募金　三、五六〇円
学校寄付金　一九、九〇八円
合計　四〇四、七一七円

（住民課）

建設のあゆみ

2月～3月

完成した事業

①牛熊入口（町道）舗装工事	200 m
②農道整備（踏切代替農道）	449 m

2月着工予定および工事中の事業

①中央公民館建設	10,076㎡
②東町保育所建設	233㎡
③役場庁舎増築	623㎡
④町営住宅建設20棟	（栗山地先）
⑤北清水青年館建設	124㎡
⑥カントリーエレベーター建設	（栗山地先）

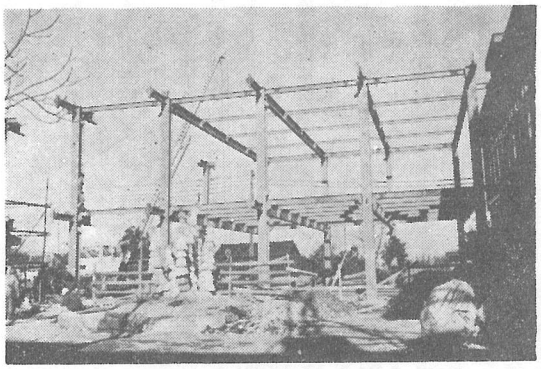

＜役場庁舎増築工事　（2月2日写す）＞

横芝俳壇

横芝句会二月例会　於横芝小

東町　土屋　栗水

とび石に余寒の土のふくれ立つ

東町　石川　奇水

ドア閉じて余寒の苦舌遠のきし

北清水　伊藤美佐子

鯛焼きの包みの温み余寒の町

古川　藤代　ゆう

余念なく土に遊ぶ子寒明けぬ

鳥沼　高埜　孝子

豚の産待つ刻長し余寒かな

栗山　田島　千女

凍る風怒りかみしむ少年の死

栗山　若梅あやめ

深霜をかぶりて青き蕗のとう

横小　古内　青人

筆洗の水のきらめき寒明くる

◎次回は三月八日（日）午後一時～切厳守
東町土屋栗水氏宅（小田部屋）
兼題「春雷」「芽柳」「春の蚊」併せて六句

訂正

二月一日発行の広報第六十五号二頁、議会だより欄に、町議会議員の報酬及び費用弁償等の条例は、四十四年十月一日から適用とあるのは、四十四年十二月一日の誤りですので訂正しておわびします。