栗山、木戸台に青年館

これで町内に十一館設置

栗山と木戸台に青年館ができました。

栗山青年館は従来集会所にしていた吉祥院境内に、升ノ内組の請負いで三十坪のものが完成し、昨年十一月十八日竣工式を行いました。工費は一九〇万円。

木戸台青年館は木戸台本村南側入口に越川材木店の施工で三十八坪のものが完成、昨年十二月九日竣工式を挙行、工費は二五八万円。

これで町内の青年館は十一館になったわけで、各部落では青少年の研修練成の場としていることは勿論、公的の集会や婦人会、老人クラブの会合などに連日のように利用されています。また敷地内の広場には赤い羽根募金会からの配分金などで児童用の遊具を設備し、子ども達の安全で健康な遊び場となっています。

青年館は県の補助金五十五万円及び町の補助金十五万円と地元負担の寄付金で建設する町の施設ですが、管理運営は部落に委託されその使用は自主的にしかも殆んど自由にできるものです。

昭和四十四年度に建設を希望される部落は至急申し出られるようにと住民課では言っています。

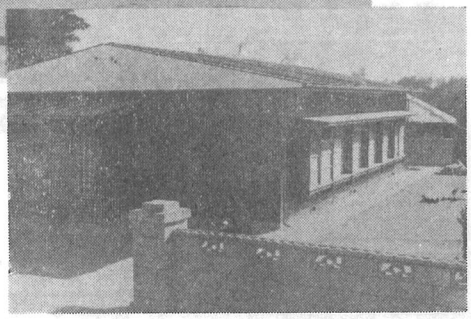

写真、栗山青年館（上）と木戸台青年館（下）

二月のこよみ

1日　成人病予防週間始る
3日　節分　寒あけ
4日　立春
8日　針供養
11日　建国記念の日
12日　初午
15日　ねはん会（釈迦入滅の日）所得税、住民税申告始る
16日　日蓮誕生祭
17日　旧暦元日
19日　雨水
23日　浩宮ご誕生日
28日　春の火災予防運動始る

歳末助けあい運動

寄附者の皆様有難う

生活に恵まれない家庭や長く病気で入院している方に、幾分でも明るい気持で正月を迎えてもらうために、社会福祉協議会と婦人会員が町民からいただいた、歳末助けあい運動の寄附は次のような成績でした。

寄附金

大総地区	六、四五〇円
横芝地区	七九、五一六円
上堺地区	一九、一〇〇円
ゼニスパイプ従業員一同	三、七二三円
横小児童会	八、六八〇円
合計	一一七、四六九円

寄附物品

大総地区もち米	九四・五kg
横芝地区もち米	四八・〇kg
上堺地区もち米	四三・二kg
まるまんストアー みかん	二二五・〇kg

右の金品は年末に、五四世帯一八一人の方々に配分して大へん感謝されました。寄附いただいた皆様の善意に対し厚くお礼を申し上げるとともにご報告申しあげます。

こどもさんを保育所へ入れる手続

住民課では、四月から町営の保育所に入れる必要のある子供さんをお持ちの方は、次の要領で申込まれるよう望んでいます。

申込の場所と期日

役場住民課	2月15日まで
大総保育所	〃 17日
横芝保育所	〃 18日
上堺保育所	〃 19日

添付書類

四十三年度の町民税納税通知書か給与所得者は源泉徴収票

申込書

住民課又は各保育所に用意してあります。

申込みをする時は印鑑と保険証を持参ください。

有線加入者の異動

	部落	氏名	番号
加入	沼田台	平男子三	69 — 2
	喰町	幸健と徳	37 — 18
	鳥上坂中	木施関藤	35 — 17
		鈴布小伊	3 — 17
脱退	沼43原	旭進仲る	69 — 2
	喰町町	神佐江波	43 — 1
	鳥上東町	鈴子瀬戸木 保て	52 — 1
			14 — 11

○横芝俳壇○

横芝句会一月例会作品抄

初富士の湖上に蒼さ輝やけり　栗山　田島　千女

東町　玉虫たけしは れ着きらめき雨をみずして三ケ日

曾根合　小川　佳子

輪飾りに母の上着の新しく　新島　伊藤　鉄弓

卵の絵画ける賀状や酉の年　栗山　若梅あやめ

初春の衣桁つやめく女の部屋　鳥喰沼　高埜　孝子

暖冬にまぎれ葉裏の白椿　小学校　川島　啓明

松肌の疵のうすきよ小春の日　小学校　高品　虎洞

すさむさが滓のごとくに暖房火　小学校　古内　青人

校舎休暇片側凍てし風を溜め　栗山　小沢　春光

大霜や農舎の前のこぼれ藁　古川　藤代　ゆう

丈高き子ら並み居たり屠蘇を汲む　清水　斉藤ちくろ

捨て大根暖冬の芽の伸び居たり　清水　伊藤　一路

寒夕焼森の遠近なくなりぬ

× ×

毎月第二土曜日午後二時から横芝小学校において、例会を開いています。俳句を始めたい人、経験のある方、どなたでも気がるに参加して下さい。詳細は横芝小学校古内まで御連絡下さい。