広報 横芝

この広報は各家庭に洩れなく配付します。
発行所・千葉県山武郡横芝町役場（電話）横芝 32・249・339

（九月は！）
固定資産税　第三期
国保税　第四期
の納期です。完納に御協力下さい。

〃滞納が無くて明るい町造り〃
―税金の相談日は毎月5の日東金税務所で―

（十月は！）
国民年金保険料第二期分の納期です。

〃年金は老後を守る杖の先〃

町民室
◎心配ごと相談所を利用して下さい◎

〃生活扶助〃〃病気療養〃〃戸籍について〃〃届出書類が難しい〃〃税金が高すぎる〃その他困ったことが沢山あると思います。そんな時【秘密に相談出来る場所】を是非必要とするでしょう。
それが町民室＝心配ごと相談所です。
旧庁舎一階、役場にくればすぐ分ります。

農業構造改善事業

三島・鳥喰上新田が実施地区に決定する

農業構造改善事業は、御承知のように、全国平均一市町村当り一億一千万円の補助を投入して、農業の経営近代化を図り、農業所得を他産業に従事している人達の所得と同じ水準に引上げることを目的としております。然しながら一億一千万円程度の経費では市町村全域にわたって、理想的な事業を行うことは不可能でありますので、これは市町村内の一定の地域を限って集中的に実施されることになります。このように事業が行われる市町村内の一定地域を、実施計画地区と呼ばれております。当町でも、昨年九月、この事業の計画市町村として指定を受け、この事業の目的が達成できるよう、農家の方々とともに研究をしてきました。

将来の農家の在るべき姿を、町のモデルとして実現する意味で、非常に重要のものでありますので、計画は是が非でも成功して貰わなければなりません。

町でも農業行政の上でこの

一斉乳児検診

年には、一人当り約三十二万円に高めようとするものです。

農業も資本主義経済の下に生きぬくためには、他の一般企業と同じく、資本装備を充実し、安く大量に物を生産し、他との競争に勝たなければなりません。

今、当町でも前記の二部落に昭和三十九年度から、事業を実施する予定で、着々と計画をすすめております。

おそらく、農家の方々は、この事業の成果に注目されておることと思いますが、こんごとも計画が円滑に遂行できますよう、大方の御協力御後援をお願いします。

赤ちゃんの一年！

赤ちゃんが生れてからお誕生日までの発育は驚嘆に値します。

例えば体重も六キロ余り、身長も二五センチ以上の発育を示します。脳髄の日方の発育について生れた時に三六〇グラム位のものが一年目を迎える頃は七〇〇グラム以上の発育となり普通大人の脳髄が平均一、三五〇グラムの重量とされていますから此の一年で実に大人の二分の一以上の発育を遂げることになる訳です。脳髄の発育は知能の発達と密接な関係を持つ事を考えればこれは驚くべき事実と言はなければなりません。この時期の発育が異常に急速であるだけにお母さん達の一寸とした注意が子供の将来に大きな影響を及ぼします。僅かの不注意から思はぬ禍根を残すものです。この時期の赤ちゃんを持つお母さん達は赤ちゃんの自然の要求に出来るだけ気を配り、その要求をどう満してやるかについても良く考えてあげましょう。

生後一ケ年迄の赤ちゃんの自然の要求は

一、お乳を飲むこと
二、動くこと
三、眠ること

の三つしかありません、これはどのお母さんでも知っていることですが、しかし、この三つの要求を充分に満してやることは決して容易なことではありません、そしてこの三つの要求はお互に密接な関連を持っています。お乳を腹一ぱい飲んだ後は、良く動くし良く動いたあとは、良く眠ります、又眠らなければお乳の摂取量がどうしても少くなります。ですから此の一年、眠るということの一つが不充分だと、すぐ他に波及し、それが循環して遂に正常な発育を妨げることになります。仮りに必要以上の厚着をさせたりに必要以上の厚着をさせたしますと赤ちゃんは殆んど動きが取れなくなるでしょう。やがてそれがお乳の摂取量を減らし発育を一まわり遅れさせることになります。赤ちゃんの微妙な生活の状態を知らなければどんなに、おむつや排便の研究や注意をしても赤ちゃんの自然の要求に出来るだけ気を配り、その要求をどう満してやるかについても良く考えてあげましょう。

生後一ケ年迄の赤ちゃんの自然の要求は

一、お乳を飲むこと
二、動くこと
三、眠ること

の三つしかありません、これ

横芝町のお母さま方、赤ちゃんを標準に勝る優良な発育を一人でも多く出しましょう。このお誕生日までの一年間は人間を作る上に一番大事な基礎となる時代ですから、お母さん方は或る程度他の仕事を

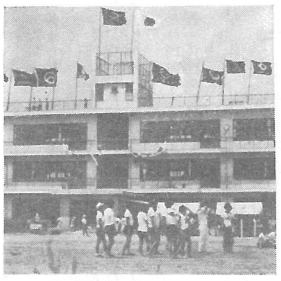

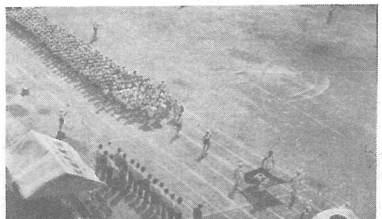

（向って）村旗と進行する国旗と町旗と各旗の行進に続いて第四位に入賞し、先導を勤める渡辺教育長

【写真】先頭は上少しげるのが豪快な鼓笛隊の演奏は見物を詩らしている下

山武郡市民体育大会

横芝町四位に

中学生の活躍目立つ！

第十四回山武郡市民体育大会は八月十一日、横芝中学校を主会場として、横芝小、大総小の三会場で華々しく展開された。横芝町は会場町村としての準備に練習の機会も少かったのにもかかわらず良く健斗し、大綱白里、東金、成一般チームに互しての斗いだけに絶讃された。又此の大会の入場式に参加した小学生三五〇名による鼓笛隊は世紀の大行進として万場の拍手を浴びた。

主なる成績次の通り

一位　大綱白里　一一九、点
二位　東　金　一一七、五点
三位　成　東　一〇八、五点
四位　横　芝　九四、五点

横芝の入賞

マラソン　一位（宇井光男）
レクリエーション　一位（男）
庭球　〃　二位（女）
排球　二位（女）
相撲　三位

尚此の大会に横芝町選手団の陣頭に立ち、自らもラケットを握り庭球選手として活躍した押尾喜世治体協会長は、試合中に負傷され、現在加療中、早期全快を祈るものがあります。

悪臭

私の近所に豚を飼っている農家がある、家畜を飼うことは自由なのだが蠅や蚊の発生に絶好な最近でも此二数十日全然薬剤を撒いた様子もないし、寝藁の完全処理も行っているのを見かけたこともない、従って近所隣は終日蠅と悪臭に悩まされている、朝等イローゼになって来た人もあるが、「近所同志一緒に押しかけようかしら」という談も出たが「気まずくなるから止めよう」ということで見合せている。こうした例は他にもあるかもしれないが稍々自己主義的暴力性を帯びた行為はお互いに止めたいものです。

味はえず先ず悪臭に眉をひそめ、さて食事となると、ゴマ塩をふりかけた、いやそれ以上の蠅や蚊の発生は絶好な最近でも此二数十日全然薬剤を撒いた様子もないし、寝藁の完全処理も行っているのを見かけたこともない、従って近所隣は終日蠅と悪臭に悩まされている、朝等イローゼになって来た人もあるが、「近所同志一緒に押しかけようかしら」という談も出たが「気まずくなるから止めよう」ということで見合せている。こうした例は他にもあるかもしれないが稍々自己主義的暴力性を帯びた行為はお互いに止めたいものです。

町の衛生係から投書された万え

「全く困ったものです。出来れば場所と氏名をおしらせ下さい、一応注意して更にそんな状態が続いた時は、所管の役場において適切な処置をとっていただきます。尚区長さんと御相談の上養豚飼育者が役場に来て下されば先般お配りした薬剤を増配することも出来ますので〃若しや自分の家〃と御気付の方は至急役場において下さい。」

それから別の話になりますが、最近ゴミ焼場以外、特に旧ゴミ捨場に、硝子類等を捨てるので近所の畑や田に損害を与えているそうです、これも近く保健所や警察と打合せて処理することになっておりますので該当行為のあった方は今後十分注意されるようおをとっていただきます。尚区長せしておきます。

（議会だより）

六月二十八日招集のもの

一、横芝町税条例の一部を改正する条例
二、横芝町職員定数条例の一部を改正する条例（町長五、〇〇〇円、助役四、〇〇〇円、収入役四〇、〇〇〇円と規定するもの）
三、昭和三十八年六月十五日に支給する期末手当の特例に関する条例（本年六月支給の期末手当の規定中「百分の百」を「百分の百二十」に改めるもの）
四、横芝町議会委員会条例の一部を改正する条例（議会常任委員会の名称委員の定数等を規定するもの、一、総務委員会五人、二、厚生委員会五人、三、産業委員会五人、四、文教税務委員会五人）
五、横芝町国民健康保険税条例の一部を改正する条例（税率の資産割を百分の九、九均等割を四〇〇円に改めるもの）
六、横芝町農業構造改善事業協議会設置条例（町長の諮問機関で、農業構造改善事業の計画樹立実施の重要事項審議調査を目的とする協議会の運営を定めるもの）
七、横芝町海岸開発審議会設置条例（本町の海岸開発計画樹立及実施に関し、調査審議を行うことを目的とするもの）
八、議会議員の報酬及び費用弁償に関する条例の一部を改正する条例（議長七、〇〇〇円を一、〇〇〇円に、副議長六、〇〇〇円を九、〇〇〇円に、議員五、〇〇〇円を八、〇〇〇円に改正するもの）
九、特別職の職員の給与に関する条例の一部を改正する条例（町長五、〇〇〇円、助役四八、〇〇〇円、収入役四〇、〇〇〇円と規定するもの）

七月三十一日招集のもの

一、横芝町防災会議条例（災害対策基本法の規定により、横芝町防災会議＝災害対策及計画、防災の実施、情報交換連絡其他法律政令に基く権限による事務を行うもの＝の所掌事務及組織を定めることを目的とするもの）
二、横芝町災害対策本部条例（災害対策基本法の規定により、横芝町災害対策本部＝災害対策本部長、副本部長、本部員により組織される＝に関し必要なことを規定することを目的とするもの）
三、昭和三十八年度横芝町才入才出追加予算（第二回）（都市民体育大会を横芝町に於て実施に当り五四万、青少年健全育成費一一万五千、地方振興費＝県立東総工高建設寄付金三〇万横小仮設プール二万、計三二万等を含み一、二七万一千を追加）
四、横芝町工場誘致委員会規則（本町興隆進展に寄与する工場誘致を図る為町長の諮問に応じ、工場の誘致計画に必要なる調査審議を目的とするもの）

以上