

暮らしのガイド

国の教育ローンのご利用

子供が大学に合格した、でも入学金や授業料をどうしようか...とお悩みの方、「国の教育ローン」は、手続きが簡単で金利が低いうえに、公的な融資制度で安心して利用できます。

利用できる方

○ 融資の対象となる学校に入学、在学される方の保護者で、年間収入が1210万円（事業所得者990万円）以内の方。
（親族、本人でも利用できる場合があります。）

融資の対象となる学校

○ 高等学校・短期大学・大学・大学院・専修学校・各種学校・盲学校・聾学校・養護学校の各高等部等

融資額 一人につき200万円以内

返済期間 8年以内（在学中の元金返済の据置可能）

使いみち 入学時・在学中の必要な費用

金利 年2.5%

（2月10日現在）

申込窓口 国民金融公庫、銀行、信用金庫、信用組合、農協等

問合せ 国民金融公庫千葉支店 ☎043(27)1171

海田農業改良普及センターが移転

海田農業改良普及センターが、3月23日から移転します。

新所在地 旭市青年の家一階（旭市ニの5127番地）
☎0334 F A X 04482

バイエリア矯正展

犯罪の防止と受刑者の更正復帰、少年の矯正教育にご理解を！

日時 4月18日(土)
午前10時～午後5時
4月19日(日)
午前10時～午後4時

篠本の工業団地 予定地

絶対に入らないで

大型機械が作業中で大変危険です。中に立ち入らないようご協力をお願いします。



場所 幕張メッセイベントホール

内容 ○ 刑務所、少年院、少年鑑別所のビデオ・パネル等による紹介

○ 全国刑務所作業製品の展示即売等
問合せ 千葉刑務所作業部
☎043(23)6079

小型船舶海技免状更新・失効講習会

期日 4月7日(火)13時30分
場所 成田国際文化会館

○ 4月19日(日)9時30分
いいおかユートピアセンター

申込締切 各10日前
主催 (財)日本海洋レジャー安全・振興協会
申込先 海事代理士土倉事務所
☎0478(57)3078

旅フェア'98

魅力あふれるいい旅、新しい旅、「旅」の総合見本市

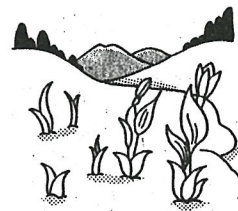

おくやみ申し上げます

2月15日現在受付
(順不同敬称略)

行政区	死亡	氏名	年齢
宮内	24	内田千代子	74
老ホーム	25	石川あい	87
小田部	26	本橋けい	83
篠本三区	28	大木唯夫	68
桑郷	31	越川通司	88
宮内	36	本橋フサ	84
橋場	37	椎名きみ	81
谷中	37	越川輝	77
篠本一区	38	大木猛	89
台	38	山崎ふき子	77
芝崎	39	川野りん	89
新井	39	川野祐菜	0
小田部	39	鈴木輝男	81
橋場	39	伊藤武夫	61
橋場	39	鈴木つね	82
白磯	39	向後四郎	74
橋場	39	館内哲一郎	62

日時 4月22日(水)～26日(日)
午前10時～午後6時
場所 幕張メッセ国際展示場

入場料 無料
問合せ 旅フェア実行委員会事務局
☎03(227)0086

手作り料理を食卓に



食生活改善推進員 川島 きよ江 (入)

(110)

作り方

- 1 さつまい芋の皮をむいて、蒸し、すりつぶす。
- 2 つやを出すためにみりんを加える。
- 3 砂糖・ハチミツ・塩を加えて味を整え、直径2センチ位の大きさに丸める。
- 4 まんじゅうの皮は、むしパンミックス粉に、ぬるま湯（又は牛乳）を加え耳たぶくらいの硬さに練っておく。
- 5 ③のあんを④の皮で包み直径4センチ位の大きさに丸める。
- 6 まんじゅうを6～7分蒸して出来上がり。

さつまい芋まんじゅう

材料 (30個分)

- さつまい芋--- Sサイズ4本
- むしパンミックス---300g
- みりん----- 大さじ5
- 砂糖----- 大さじ2
- はちみつ----- 大さじ2
- 塩----- 少々



うと一層きれい。

○ さつまい芋は、紫芋を使用