光スポーツ公園で開幕

―第31回町内軟式野球大会―

雨にたたられ約1ヵ月延期された第31回町内軟式野球大会の開会式が、6月7日スポーツ公園野球場で行われました。

開会式では、今年会長に就任した椎名昌範連盟会長が力強いあいさつ。引き続き斉藤町長、中村県議会議員、大木議長、市原体育協会会長からあいさつが行われた後、前年度優勝の谷中Aチーム長谷川選手が優勝旗を返還。選手宣誓では古屋チームの越川勝久選手が気合いあふれる宣誓を行いました。

なお、今大会は昨年より2チームふえ、41チームにより熱戦の火ぶたがきられました。

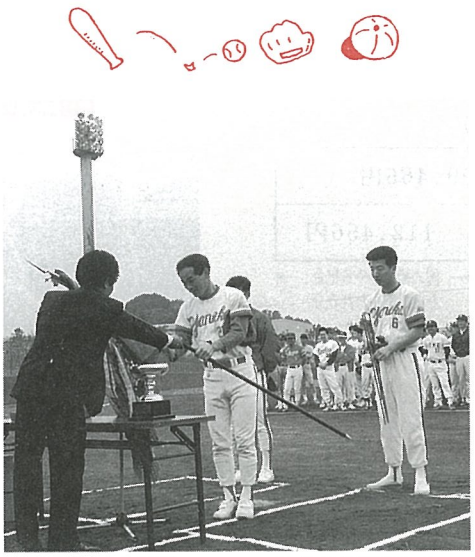

▲前年度優勝チームの長谷川勝選手が優勝旗を返還

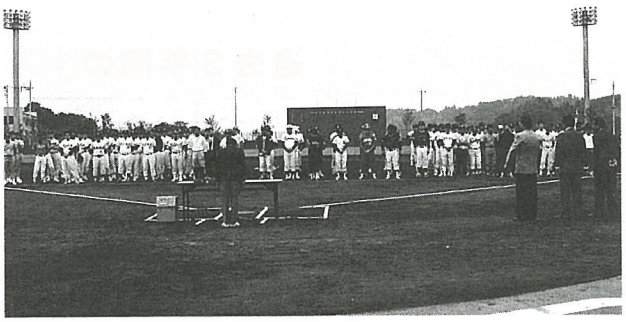

▶41チームが参加した開会式

保護司に飯島氏・實川氏

犯罪のない明るい社会の実現と犯罪者の円滑な社会復帰を援助するための更生保護司として飯島紀美子氏、實川順昌氏が5月25日付で法務大臣から委嘱されました。

實川順昌氏（関）

飯島紀美子氏（芝崎）

八日市場ロータリークラブから福祉寄付金

5月21日に八日市場ロータリークラブから福祉目的寄付金10万円をいただきました。

町福祉事業に活用させていただきます。

▲八日市場ロータリークラブの代表から助役に手渡されました

ハローつうしん

成長を祝って子生者（こしょうじゃ）

―西高野―

大木昭浩さんの長男の貴充君が7歳になり、熊野神社でいただいたお札を5月31日の夕方海に流して厄払いしました。夜は男衆が共同館へ父子を招待して、子供の成長を祝って乾杯。

6月1日に新たに、お浅間様にお詣りしました。

通信員　土屋清（西高野）

▶男衆によって作られたかぼちゃ・きゅうりの酢の物などで接待を受けました。

待望のグラウンドゴルフ場完成

―傍示戸・富下―

傍示戸の加瀬三郎さんから土地の提供があり、傍示戸・富下に念願のグラウンドゴルフ場が完成しました。

これを機に2集落の交流が更に深まり、週2回の練習に参加の方からも「体の調子がよい」「お茶飲み話が楽しみ」の声が聞かれました。

通信員　鈴木茂昭（傍示戸）