

# 早期完成に全力

## 予算の概要

# 文化・スポーツの森公園に着手

# 一般会計予算は、36億3千万円

3月の定例議会で平成4年度の予算が可決されました。予算は各種事業がどのような形で行われるのかを現しています。一般会計・国民健康保険特別会計・食肉センター特別会計の順で予算の内容をお知らせします。

また、文中の①から⑩については、10・11ページの「主なハード事業」の位置図を参照してください。

### 産業・土木

#### 第二期ひかり 工業団地の開発

第二期ひかり工業団地①は千葉県企業庁が平成5年度から造成工事に着手する予定です。町は、造成工事の前提となる用地買収事務を行います。

事業費 2,580万円

工業団地の完成は、町の将来の発展に大きな役割りを果たすでしょう。

#### 農道整備

国の補助事業を導入して宮川地区⑥（農免道路整備）と宝米地区③の農道を整備します。

事業費 1億5,059万円

#### 農地流動化対策

農地の一層の活用を図り農地の荒廃を防ぐために、受託して農作業を行うリースセンターや、農地の借り手農家に対して助成を行う制度を創設しました。

事業費 140万円

## 予算の推移

### 歳入

■町税 ■地方交付税 ■国庫支出金 ■県支出金 ■財産収入  
□繰越金 □町債 □その他

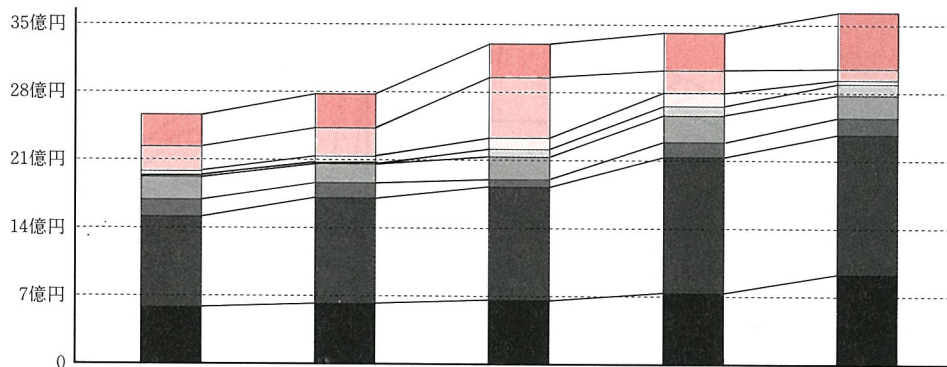

(単位：万円)

|       | 昭和63年度  | 平成元年度   | 平成2年度   | 平成3年度   | 平成4年度   |
|-------|---------|---------|---------|---------|---------|
| 町 税   | 57,013  | 60,000  | 66,939  | 74,957  | 84,745  |
| 地方交付税 | 93,000  | 109,500 | 120,000 | 140,000 | 145,000 |
| 国庫支出金 | 18,402  | 15,325  | 10,094  | 14,554  | 19,073  |
| 県支出金  | 21,253  | 16,052  | 21,903  | 27,525  | 28,060  |
| 財産収入  | 1,864   | 2,348   | 8,716   | 10,298  | 14,391  |
| 繰越金   | 6,500   | 8,000   | 12,600  | 15,000  | 3,000   |
| 町 債   | 25,610  | 292,29  | 62,810  | 23,290  | 10,590  |
| そ の 他 | 33,058  | 36,885  | 36,938  | 39,376  | 58,141  |
| 合 計   | 256,700 | 277,400 | 340,000 | 345,000 | 363,000 |